Director
LEÃO VELLOSO

Endereço telegraphico — "CORREOMANHA"
Impresso em papel de HOLMBERG BECH & Cº.—Stockolmo e Rio.

Correio da Manhã

Proprietario
EDMUNDO BITTENCOURT

Directoria, 1558 C.—Red. 3698, C.—Administração, 57, Central
Impresso em papel de NORDSKOG & Cº.—Christiania—Rio.

ANNO XIX — N. 7.444
Gerente — V. A. DUARTE FELIX

RIO DE JANEIRO — QUINTA-FEIRA, 17 DE JULHO DE 1919

REDACÇÃO
Largo da Carioca n. 13

O MOMENTO INTERNACIONAL — Serviços da Associated Press, Havas, Americana e correspondentes especiaes

O presidente Wilson vae discutir com os chefes do Partido Republicano o tratado de paz e o estatuto da Liga das Nações

WASHINGTON, 16 — Foi annunciado hoje que o presidente Wilson havia resolvido convidar os senadores chefes do Partido Republicano a visital-o na Casa Branca, afim de discutirem juntos o Tratado de Paz e o estatuto da Liga das Nações.

O senador Lodge, presidente da Commissão de Negocios Estrangeiros, no Senado, é um dos chefes do Partido Republicano com quem o sr. Wilson deseja particularmente conferenciar.

A SITUAÇÃO NA ALLEMANHA

O sr. Ebert e o ministro Noske passam revista ás tropas em Hamburgo

Copenhague, 16 (*Recebido á tarde*) — O chefe do governo Ebert e o ministro da Guerra Noske, ali que dizem noticias de Hamburgo, passaram em revista as tropas do general von Letow.

Por essa occasião, os drs. Ebert e Noske agradeceram aos soldados a lealdade que têm mantido e pediram que sempre se conservem fieis á disciplina.

Berlim, 16 (*Recebido á tarde*) — O Partido Social Independente lançou uma proclamação ao proletariado, concitando-o a unir-se ás manifestações que o mundo operario pretende realizar. A proclamação diz que o proletariado revolucionario allemão não deve deixar de associar-se ás varias demonstrações do dia 20 do corrente, com as quaes os proletarios provarão que são contrarios á potencia politica e á revolução mundial.

O bill para pagamento dos direitos aduaneiros

Berlim, 12 — O "bill" para o pagamento dos direitos alfandegarios em ouro, votado pelo Comité Federal, confere poderes ao governo para determinar a taxa para os pagamentos em ouro estrangeiro e as condições para os pagamentos que não sejam effectuados em ouro.

Uma explosão nas proximidades de Berlim

Berlim, 16 — Deu-se uma explosão, provavelmente proposital, na Companhia de Fundição, proximo desta cidade.

Berlim, 16 — Reina intensa agitação nos centros industriaes entre os trabalhadores de campo, que tencionam declarar a greve geral, antes da proxima colheita.

Berlim, 16 — Em consequencia do levantamento do bloqueio, os preços de todos os generos começam a baixar. Muitas toneladas de comestiveis e outros artigos de primeira necessidade chegaram a esta capital, procedentes das provincias, causando isso grande panico aos açambarcadores que se viram obrigados a pôr á venda os stocks que tinham occultos.

O preço do café caiu de quarenta e vinte marcos, e outros artigos soffreram a baixa nas mesmas proporções.

OS HESPANHÓES EM MARROCOS

Madrid, 15 — (*Retardado*) (*Recebido á tarde*) As primeiras informações chegadas hoje pelo ministro da Guerra sobre o combate entre as forças de Raisuli, em Marrocos, dizem que morreram dois maiores, um capitão, um tenente e 34 soldados hespanhóes e ficaram feridos um coronel, um capitão, sete tenentes e 85 soldados.

O deputado reformista Marcelino Domingo annuncia que vae interpellar o governo a respeito dos acontecimentos de Marrocos.

O CONDE KAROLYI DEMITTIU-SE

Praga, 16 — (*Recebido á tarde*) O conde Karolyi demittiu-se do cargo de primeiro ministro do governo hungaro anti-communista que se organizou ha tempos em Szegedin. Para substituil-o foi escolhido o sr. Désiderio Abraham.

FALLECIMENTO DE UM CHIMICO ALLEMÃO

Berlim, 16—(*Recebido á tarde*) — Falleceu o conhecido chimico allemão Emilio Fischer.

A PROPAGANDA ECONOMICA DA INGLATERRA

Londres, 15 — (*Retardado*) (*Recebido á tarde*) Respondendo na Camara dos Communs a uma interpellação relativa á propaganda economica que a seguir a paz será incrementada nos diversos paizes, o sr. Cecil Harmsworth, declarou que o governo britannico se propunha a estabelecer para o futuro nos mais importantes commercios com a França, a Italia, a Hespanha, Portugal, Belgica, Hollanda, Russia, Estados Unidos e Scandinavia, representantes especiaes.

Esses funccionarios terão a seu cargo a missão especial de chamar a attenção dos representantes officiaes da Grã Bretanha para as correntes da opinião publica daquelles paizes e procurar o interesse delles para todos os conceitos e principios definidos e representativos da opinião britannica.

A HOLLANDA RECONHECE A NAVEGAÇÃO LIVRE DO RHENO

Roma, 16 — O governo da Hollanda communicou ao da Suissa que reconhece os direitos de navegação livre do Rheno, com todos os privilegios inherentes á mesma navegação.

A INTERVENÇÃO DOS ESTADOS UNIDOS NO MEXICO

Washington, 16 — O Ministerio dos Estrangeiros desmentiu hoje formalmente informações sobre uma possivel intervenção dos Estados Unidos publicadas por alguns jornaes da America do Sul, segundo as quaes o governo dos Estados Unidos estaria intervir pela força no Mexico.

O Ministerio dos Estrangeiros [illegible]

O "Daily Express" abriu um concurso para communicações aereas internacionaes

LONDRES, 16 — O jornal "Daily Express" abriu um concurso com o premio de dez mil libras esterlinas para estabelecer communicações aereas com facilidades commerciaes entre a Inglaterra, India e a Africa do Sul.

Os termos do concurso impõe aos participantes a obrigação de carregar uma tonelada de carga, em cada viagem.

Poderão participar no concurso aviadores de todos os paizes, com excepção dos antigos inimigos.

A QUEDA DO CAMBIO NOS ESTADOS UNIDOS

New York, 16 — Novas offertas de letras de cambio precipitaram hoje nova violenta queda do cambio sobre a Inglaterra, França e Italia.

A GRÉVE DOS MARINHEIROS AMERICANOS GENERALISA-SE

Nova York, 16 — A gréve dos marinheiros americanos assumiu um aspecto internacional, tendo sido noticiado hontem, á noite, que as tripulações de outros navios estrangeiros haviam desembarcado no porto de Nova York, afim de reclamar a equiparação dos salarios, nas viagens de ultra-mar.

O MEXICO OFFERECE SUA MEDIAÇÃO AO GOVERNO DE COSTA RICA

San Salvador, 16 — O governo do Mexico offereceu a sua mediação afim de resolver as difficuldades em que se acha a Republica de Costa Rica, em consequencia do movimento revolucionario de Nicaragua. Affirma-se que tanto o governo de Costa Rica como o de Nicaragua declinaram o offerecimento do Mexico.

Acredita-se que o presidente Tinoco da Costa Rica, é favoravel a uma intervenção amistosa do governo deste paiz.

MOVIMENTO DE VAPORES NOS PORTOS AMERICANOS

Pensacola, (Florida) 16 — Partiu deste porto para Buenos Aires o vapor "Bockonoff".

Boston, 16 — O vapor "Chaco" partiu para Buenos Aires via Nova York.

Nova Orleans, 16 — Chegou a este porto procedente do Rio de Janeiro o vapor "Fager".

GABRIEL D'ANNUNZIO VAE FAZER UM VÔO ENTRE ROMA E TOKIO

Roma, 16 — O poeta Gabriel D'Annunzio está preparando uma viagem aerea entre Roma e Tokio.

O itinerario será através da Asia Menor á India, Tonkin, China e Japão.

O sr. D'Annunzio fará diversas escalas afim de munir-se de provisões.

A viagem comprehenderá aproximadamente vinte mil milhas.

NEGOCIAÇÕES DE UM EMPRESTIMO CHILENO NOS ESTADOS UNIDOS

Nova York, 16 — O governo do Chile contratou o serviço do sr. William G. Mac Adoo, ex-ministro das Finanças, para conselheiro financeiro nas negociações de um emprestimo de [illegible] dollares que o Chile pretende levantar nos Estados Unidos, para reorganização das estradas de ferro.

Os banqueiros americanos exigem uma garantia que só será autorizada pela legislação chilena.

O MINISTERIO HESPANHOL DEMITTIDO?

Londres, 16 — O correspondente da "Agencia Reuter" em Madrid telegrapha annunciando a demissão do gabinete presidido pelo sr. Maura.

EXPLOSÃO A BORDO DE UM VAPOR-TANQUE INGLEZ

Cardiff, 16 — Em consequencia da explosão occorrida a bordo do vapor-tanque inglez "Rose Leaf", morreram o capitão e seis marinheiros.

COTAÇÕES DA BORRACHA AMAZONENSE NA AMERICA DO NORTE

Nova York, 16 — Cotações no mercado da borracha: a do Amazonas, fina, 55 1/4 cents por libra; intermediaria, 31 centavos a libra; caucho em bolas, 33 1/2 cents. por libra; plantação de primeira, 40 cents. por libra; defumada, 29 cents. por libra.

A REPUBLICA PROCLAMADA EM PARTE DE COBLENÇA

Coblença, 16 — Foi proclamada a republica na parte allemã, occupada pelos allemães. O governo da nova republica foi organizado em Birkenfeld segunda-feira passada.

Esse territorio proclamou a sua independencia separando-se do Estado de Oldenburg.

A situação na Hespanha

O sr. Maura apresentou seu pedido de demissão

Madrid, 16 — O rei Affonso XIII acaba de chegar a esta capital.

Recebido em palacio pelo soberano, o sr. Maura reiterou o pedido de demissão collectiva do Ministerio que preside e accrescentou que essa decisão era irrevogavel. Deante disso, Sua Majestade acceitou a demissão do Gabinete.

Convidado pouco depois pelo soberano para organizar o novo governo, o sr. Dato agradeceu ao rei o convite e, allegando motivos de saude, desistiu da incumbencia.

Continuam as conferencias entre o rei Affonso e os chefes de partidos com o objectivo de dar solução á crise ministerial.

As eleições discutidas na Camara

Madrid, 15 — A Camara dos Deputados discutiu na sessão de hoje a questão das eleições. O deputado Alcalá Zamora criticou violentamente o pleito de Conia onde o candidato ministerial sr. Juan Gamazo, parente do presidente do Conselho, bateu o seu contendor Rafael Ribas Mateo, do partido liberal. Depois de acalorados debates a sessão sobre esta eleição foi ao Supremo Tribunal; já tinha reconhecido como valida, foi apresentada á Camara uma moção, propondo o reconhecimento do sr. Gamazo. A moção foi duas vezes submettida á votação, sendo a primeira vez rejeitada por cento e sete votos contra noventa e seis e a segunda por cento e quatorze contra noventa e um. Nos corredores da Camara predomina a impressão de que o revés infligido ao governo precipitará a crise ministerial.

O Conselho de Ministros reuniu-se pouco depois de encerrada a sessão da Camara.

No Senado o sr. Perez Caballero preconizou a alliança da Hespanha com os paizes da Entente e com os Estados Unidos e a participação da Nação hespanhola no pacto de garantia franco-anglo-americano.

O ministro das Relações Exteriores sr. Hontoria respondeu dizendo que o momento não era opportuno, porque qualquer que fosse o governo nesse sentido daria ao estrangeiro a impressão de que a Hespanha esperou que os Alliados vencessem para lhes hypothecar a sua adhesão.

A nossa politica, concluiu o ministro, pende para o lado dos alliados mas é preciso que nos procurem antes a Liga das Nações.

O DISCURSO DO SR. BARRÉRE A' COLONIA FRANCEZA DE ROMA

Paris, 16 — (*Recebido á tarde*) — Telegrapham de Roma:

"Recebendo no palacio Farnese a colonia franceza, o embaixador Barrère exaltou a victoria celebrada em Paris, e accentuou que a França conserva sentimentos affectuosos e indestructiveis para com os seus alliados.

Disse ainda o sr. Barrère que a França apreciaria tanto mais essas relações quanto não tem como á Italia de beneficios de uma fronteira natural.

O embaixador exprimiu a convicção de que não haverá divergencias em que os italianos, alliados de hontem, de hoje e de amanhã, julgarão serenamente, equitativamente e praticamente o papel de cada paiz."

O BISPO DE MONTREPOLI

Roma, 16—(*Recebido á tarde*) — O rei nomeou o bispo de Montrepoli, grão-chanceller da Ordem de S. Mauricio e S. Lazaro.

O SR. ASQUITH EM LONDRES

Londres, 16—(*Recebido á tarde*) — Regressou a esta capital o ex-presidente do conselho, sr. Asquith.

O REPRESENTANTE DA ITALIA NO CONSELHO ECONOMICO

Roma, 16 — (*Recebido á tarde*) — O deputado Salvador Orlando foi nomeado membro do Conselho Economico Supremo dos Alliados, com séde em Paris.

O MARECHAL FOCH VAE A LONDRES

Londres, 16 — Diz-se hoje, na Camara dos Communs, que o marechal Foch virá provavelmente a esta capital assistir ás festas commemorativas da assignatura do Tratado de Paz, que se realizarão no proximo sabbado.

TELEGRAMMAS DE FELICITAÇÕES Á CAMARA DOS LORDS

Londres, 16 — Foram lidos hoje, na Camara dos Lords, pelo sr. F. E. Smith, lord chanceller, dois telegrammas de felicitações pela assignatura do Tratado de Paz, dirigidos áquella casa do Parlamento, sendo um do Congresso Nacional do Brasil, e outro do Senado Argentino.

O lord chanceller communicou á casa que vae responder a esses votos de felicitações dos parlamentos brasileiro e argentino.

O NAVIO NOVO HOLLANDEZ QUE CHEGOU A' ALLEMANHA

Berlim, 15 — (*Retardado*) (*Recebido á tarde*) Chegou hoje ao porto de Hamburgo o primeiro navio que foi levantado o bloqueio pelos alliados.

O navio é de nacionalidade hollandeza.

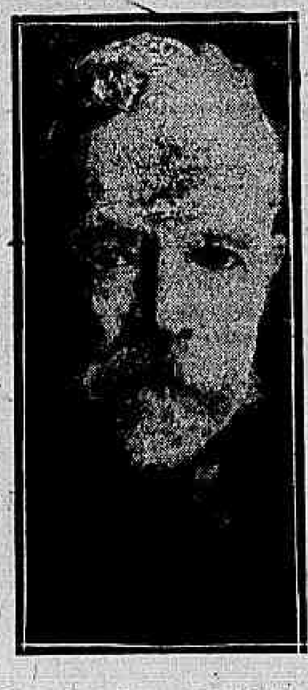

O senador Henry Cabot Lodge, "leader" do Partido Republicano, que combate o estatuto da Liga das Nações e o Tratado de Paz

O GENERAL VON STEIN DEFENDE O EX-KAISER

Berlim, 15 (*Retardado*) (*Recebido á tarde*) — O general von Stein escreveu um livro sobre a guerra, no qual defende o ex-kaiser, declarando que elle sempre foi energicamente contrario á guerra.

Nesse mesmo livro von Stein declara tambem o general Ludendorf e diz que já em 1916 elle insistia para que se fizesse a paz.

A GRÉVE DOS MINEIROS INGLEZES

Londres, 16 — (*Recebido á tarde*) O *Daily Chronicle* annuncia que se declararam em gréve hontem de tarde 130.000 mineiros de Yorkshire devido á divergencia com os patrões do regime deste daquelle condado relativamente á execução da sentença arbitral da commissão Carvoeira, no que concerne ás horas de trabalho e a salarios.

A VINDA DA EMBAIXADA

A directoria do Lloyd Brasileiro recebeu, hontem, um telegramma do sr. Reis Junior, commandante do "Curvello", communicando a chegada daquelle paquete ao Havre sem novidade alguma.

O "Curvello" receberá ali a embaixada brasileira no Congresso da Paz, com destino a esta capital, [illegible]

OS HOSPEDES DE AMERONGEN

O ex-kaiser está atacado de um resfriado

Amsterdam, 16 — (*Recebido á tarde*) Informam do Castello de Amerongen que o ex-kaiser está atacado de um resfriado e o ex-kaiserina continua a passar mal da sua fraqueza cardiaca. Ambos os ex-imperadores da Allemanha recolhidos aos aposentos particulares.

Amerongen, 16 — Annuncia-se que o ex-imperador da Allemanha acha-se resfriado, e sua esposa tem sido atacada do seu coração, que a affectava desde ha algum tempo.

Amerongen, 16 — O ex-kaiser absteve-se hoje, pela primeira vez, de serrar lenha. Acredita-se que a constipação que elle soffre, assim como a recahida da kaiserina são resultados do tempo severo que reina.

O dr. Foster visitou os enfermos, hoje, segunda feira passada, ficando toda a noite no castello.

OS TERRITORIOS CEDIDOS A' POLONIA

Berlim, 16 — (*Recebido á tarde*) — Os relatorios das autoridades militares de Dantzig dizem que a evacuação dos territorios, que foram cedidos á Polonia, terminará em fins de agosto e principios de setembro.

Os poloneses só occuparão os territorios em questão, depois que as forças allemãs se tenham retirado.

O GENERAL PERSHING NA INGLATERRA

Londres, 16 — (*Recebido á tarde*) — O commandante em chefe do exercito norte americano, general Pershing, esteve, pela manhã, no Ministerio da Guerra e fez entrega das medalhas da "Distinguished Service", concedidas pelo governo dos Estados Unidos aos srs. Churchill, ministro da Guerra, e ministro da Aeronautica, Milner ministro das Colonias e outros funccionarios da alta administração.

O VAPOR "CABLON" DETIDO, EM NAPOLES, PELOS TRABALHADORES

Napoles, 16 — A viagem do vapor "Cablon", procedente de Nova York, foi interrompida neste porto pelos trabalhadores, que se negaram a descarregar, até que se certifiquem de que o seu destino, destinada a carregar munições.

A tripulação foi obrigada a desembarcar e o vapor continua até nova ordem de viagem.

Os trabalhadores declararam que obrigaram os marinheiros a descarregar o "Cablon" por constar-lhes que as munições, destinada a combater os bolshevikis russos.

ECOS DAS FESTAS PATRIOTICAS DE 14 DE JULHO, EM PARIS

Paris, 16 — Os jornaes desta capital são unanimes em considerar que as festas que aqui se realizaram no dia 14 foram as mais grandiosas dentre as que foram celebradas em toda a França. As ruas e avenidas achavam-se festivamente engalanadas com arcos e bandeiras de todos os paizes alliados distinguindo-se entre todas as côres brasileiras.

No senado foram pronunciados varios discursos allusivos á data nacional.

O sr. Dupost, presidente da Camara Alta produziu uma brilhante allocução, que a cada phrase era coberta por uma salva de palmas de numerosa assistencia que se exprimia por todos os cantos do recinto.

O orador terminou assim: — "O olhar franco e cheio de si dos bravos soldados, dizia: "Salvamos a França do maior perigo. O genio guerreiro da nossa raça vol-o restitue salva e forte. A vós, agora, cumpre fazel-a grande na paz e justa no mundo a cujo appello obedecemos sem hesitação.

A estas ultimas palavras a assistencia vibrou por alguns instantes applaudindo freneticamente o orador.

Em seguida, do banco do governo levantou-se o sr. Pichon, ministro das Relações Exteriores que disse que o governo se associava de todo o coração a essas grandiosas manifestações.

"Nunca a nossa festa nacional, continuou o ministro, foi, á tal frão, a festa da humanidade. E' preciso que os vivos agora se tornem dignos dos mortos. E' preciso que para a obra da reparação dos males que mais do que qualquer outro paiz, soffremos, e para o desenvolvimento fecundo da paz varrendo de todo o orbe para todo o sempre a guerra, saibamos nos manter firmemente unidos, pois que, sem união todos os sacrificios seriam debalde.

(Vivos e demorados applausos).

E' preciso para todos os povos vencedores decididos a fazer da victoria o ponto de partida para uma nova era de trabalho, ordem e liberdade de que o mundo inteiro tem o direito de beneficiar".

ABOLIÇÃO DA CENSURA NOS CABOS SUBMARINOS

Londres, 16 — O governo publicará no proximo dia 24 o decreto abolindo a censura nos cabos submarinos.

O PRINCIPE DE GALLES

Londres, 16 — O principe de Galles embarcará no dia 5 de agosto, a bordo do couraçado *Renown*, com destino a esta capital.

OS BOLSHEVIKISTAS PREPARAM A EVACUAÇÃO DE PETROGRADO

Copenhague, 16 — O "National" diz, em telegramma de Petrogrado, que os bolshevistas estão preparando a evacuação daquella cidade e minando as pontes, edificios e Palacio de Inverno.

TRATADOS DE ARBITRAMENTO APPROVADOS PELOS ESTADOS UNIDOS

Washington, 16 — A commissão de Diplomacia, do Senado, approvou os tratados de arbitramento ultimamente negociados com a Italia, Hespanha e Hollanda, não havendo nenhuma discussão.

AS OPERAÇÕES NA RUSSIA

Os bolshevikis atacam uma guarnição ingleza

Londres, 16 (*Recebido á tarde*) — Um communicado das operações no norte da Russia diz que quinhentos maximalistas atacaram a guarnição britannica de Tivdiya, no lago Onega. Os maximalistas foram repellidos com pesadas perdas e retiraram-se para o sul, destruindo, entretanto, as pontes e tudo que encontravam no caminho.

Londres, 16 — Um radiogramma procedente da Russia informa que as tropas bolshevikis tomaram, na segunda-feira passada, a cidade de Ekaterenburg.

Noticias de Portugal

Cumprimentos do rei da Hespanha

Lisboa, 16 — O ministro dos Negocios Estrangeiros esteve hoje no palacio de Belem, onde foi apresentar ao presidente da Republica os cumprimentos do rei da Hespanha.

Os corpos de Lisboa estão de prevenção

Lisboa, 16 — Hoje de madrugada os corpos da guarnição de Lisboa receberam ordem de prevenção.

O presidente do conselho de ministros teve longas conferencias com o commandante da divisão, da guarda fiscal, governador civil e commandante da policia civil. O chefe do governo tambem enviou uma circular aos governadores civis, dizendo que o paiz precisa de socego, para se poder desenvolver e conclue assegurando que o unico intento dos governos republicanos é governar de perfeito accordo com a opinião do paiz.

O presidente Poincaré condecorado

Lisboa, 16 — O presidente da Republica assignou, no dia 14, o decreto condecorando o presidente Poincaré com a Ordem das Tres Bandas.

DO NORTE AO SUL

Os Estados do Brasil pelo telegrapho

CEARA'

Creação de uma galeria de arte

Fortaleza, 16 — A Escola Nacional de Bellas Artes dirigiu um officio á Assembléa Legislativa do Estado, acompanhado de uma petição de artistas brasileiros, solicitando a votação de uma verba, destinada á creação de uma galeria de arte nesta capital.

Viagem de inspecção ás enfermarias militares

Fortaleza, 16 — Em viagem de inspecção ás enfermarias dos hospitaes no norte, chegou hoje a esta capital, a bordo do paquete "Ceará" o coronel dr. Aragão Bulcão, acompanhado do capitão medico assistente, sendo recebido no porto de desembarque, pelo representante do presidente do Estado, commandantes e officiaes da guarnição federal e da policia e outras autoridades. Por essa occasião tocou em frente á ponte metalica a banda do 46 de caçadores.

Os illustres viajantes acham-se hospedados no Hotel França.

A reforma judiciaria do Estado

Fortaleza, 16 — No ultimo despacho presidencial foi assignado o acto dispensando o dr. Euzebio Mary Alves de Souza, juiz de direito da comarca de Ipu', dos trabalhos da commissão de juristas incumbida de elaborar a reforma judiciaria e codificações de leis do processo, sendo nomeado, em substituição, o conceituado advogado dr. José de Carvalho.

A referida commissão, já tendo concluido os trabalhos da reforma judiciaria e codificação criminal, cuja revisão está sendo ultimada pela commissão geral presidida pelo secretario do Interior, elabora presentemente a codificação das leis civis, devendo concluir essa tarefa em setembro proximo.

Recepção no consulado francez

Fortaleza, 15 — Esteve grandemente concorrida a recepção de hontem dada pelo consulado francez nesta capital, em commemoração á data da tomada da Bastilha, sendo a primeira que foi realizada depois da grande guerra. Alem de outras pessoas foi notada a presença do ajudante de ordens da presidencia, representando o dr. João Thomé, o secretario da Fazenda, presidente do Tribunal da Relação, procurador geral do Estado, e todos os membros do corpo consular estrangeiro, a colonia franceza desta capital, representantes do alto commercio, da imprensa e de outras corporações. Monsieur e madame Adrien Silimann consul effectivo da Noruega e interino da França, foram vivamente cumprimentados pelo terminar da conflagração européa, e da esplendida victoria da patria franceza. Foi servido champagne aos presentes.

Companhia Dramatica Nacional

Fortaleza, 15 — (*Retardado*) — Os jornaes desta capital tecem unanimes elogios ao corpo scenico da Companhia Dramatica Nacional dirigida pela distincta actriz brasileira Italia Fausta, que estreiou ante-hontem, com grande successo no "Majestic Palace". Foi representada a emocionante peça em 4 actos "Ré Mysteriosa". Hontem em commemoração a data do segundo anniversario da fundação do "Majestic Palace" realizou-se um esplendido festival nesse centro de diversões, sendo levada á scena o drama "Fedora", da segunda recita da tournée Italia Fausta.

As reivindicações do operario cearense

Fortaleza, 15 — (*Retardado*) — Effectuou-se hontem, ás 16 horas, uma grande reunião operaria no Praça Marquez de Herval, promovida pelo Partido Socialista, á qual compareceram todas as classes proletarias desta capital, organizando-se em seguida uma numerosa passeiata, precedida de uma banda de musica do Regimento Militar, conduzindo estandarte de varias sociedades artisticas.

Depois de percorridas diversas ruas da cidade, dirigiram-se ao Palacio do governo, onde fizeram entrega ao dr. João Thomé, presidente do Estado, de um manifesto do Partido Socialista, enfeixando diversos pontos das reivindicações do proletario cearense. Durante todo o trajecto que foi feito com muita ordem foram erguidos enthusiasticos vivas ás classes operarias e a seus directores. A passeiata dissolveu-se ás 18 horas, correndo tudo pacificamente.

Debandada de um nucleo de cangaceiros

Crato, 14 — (*Retardado*) — — Começou a debandada do nucleo de cangaceiros que obedecem ás ordens de José Ignacio, alliado celebre do criminoso Luiz Padre, terror dos sertões noroeste, o qual, ha dias ameaçara de assaltar a cidade de Milagres onde se dera um roubo na casa de dona Praxedes avaliado em mais de tresentos contos de reis, sendo o mesmo grupo accusado da autoria de tal crime. Todo o Cariry sente-se com falta de garantias nas condições anormaes que atravessa contando-se mais um roubo, ante-hontem, praticado em casa do dr. José Ferreira por uma quadrilha de salteadores que conduziram os utensilios domesticos e dinheiro da victima. A "Gazeta do Cariry" profliga chamando para elles a attenção do governo do Estado.

O regresso do paquete "Benevente"

Fortaleza, 15 (*Retardado*) — Aportou hontem aqui, inesperadamente o paquete "Benevente", ex-allemão, procedente dos portos da Belgica, para onde conduzirá do Rio Grande carregamento de cereaes e outros productos brasileiros. A bordo do mesmo paquete, que zarpou hoje, seguiu para o Rio, afim de assistir a posse do dr. Epitacio Pessoa á presidencia da Republica, o padre Joaquim Cyrillo de Sá, deputado Estadual Parahybano e chefe politico influente no municipio de S. João do Rio Peixe, donde chegara ha dias vindo pelo interior do Ceará.

O dr. Elcyson Cardoso, medico do paquete "Benevente", desembarcou hontem, sendo carinhosamente recebido na ponte metallica por varios amigos, hospedando-se na residencia do dr. Carlos Camara, director da Escola de Aprendizes Artifices, e regressando á bordo ás 11 horas da manhã de hoje, acompanhado de innumeros amigos.

RIO GRANDE DO NORTE

Emigração dos flagellados

Natal, 15 — (*Retardado*) — Os flagellados que fogem do interior para essa capital, acossados pela secca, desenganados com os recursos que debalde esperam aqui, continuam a emigrar para a Amazonia. O paquete "Ceará", que partiu hontem com aquelle destino, levou cerca de 300 flagelados dos muitos que perambulam por esta capital.

O açude de Santo Antonio está sendo hostilisado

Natal, 15 — (*Retardado*) — O jornal "A Opinião" publica um telegramma procedente da cidade de Garaubas, affirmando que o açude publico de Santo Antonio, ali, está sendo utilizado por pessoas abastadas, com prejuizo com pobreza daquelle municipio. O mesmo despacho chama a attenção dos poderes publicos para esse facto e clama providencia á Inspectoria de Obras contra as Seccas.

Saneamento contra a febre amarella

Natal, 15 — (*Retardado*) — Chegou hontem a esta cidade a commissão de Saneamento contra a febre amarella, chefiada pelo dr. Ramiro Marcondes.

PERNAMBUCO

As cotações do mercado do Recife

Recife, 15 (Retardado) — As ultimas cotações de generos no mercado, foram as seguintes: assucar, usinas de 1ª, 12\$600, a 13\$000; usinas de 2ª., 10\$000 a 12\$600; crystalizados, 9\$500; brancos, 9\$000 a 10\$000; somenos, 8\$000; a 8\$800; bruto, sacco, 5\$600 a 6\$200; mascavados, 5\$600 a 6\$200; retames, 5\$000; algodão, 1ª. sorte, 46\$000; café, 25\$000 pelos 15 kilos; milho, 21\$000 pelo sacco de 60 kilos; farinha, 15\$500 a 17\$500 pelo sacco de 50 kilos, conforme a qualidade; feijão, 21\$000 a 27\$500 pelo sacco de 60 kilos, genero do sul; alcool, 3\$400 a canada, extra-sello, e 4\$000, sellada, aguardente, 1\$750 a canada, extra-sello, e 2\$000, sellada.

SERGIPE

Nomeação de um juiz

Aracaju', 16 — Foi nomeado juiz de Direito da Camara de Annapolis, o dr. Abilio Hora.

Exoneração de um funccionario

Aracaju', 16 — Foi exonerado, a pedido, o sr. Joaquim Cesario de Campos, do cargo do thesoureiro da Directoria das Finanças deste Estado, e nomeado para o mesmo cargo o sr. Serafim José Moreira.

Pagamento de juros de apolices

Aracaju', 16 — Estão sendo pagos pelo Thesouro, com juros, ás apolices da divida publica, relativas ao primeiro semestre deste anno.

Naufragio da barca "Ypiranga"

Aracaju', 16 — Naufragou, na altura da barra do Conde, a barca "Ypiranga", dahi sahida ha poucos dias levando uma grande partida de sal, avaliada em 10:000\$000. Não houve mortos.

Uma estatistica sanitaria

Aracaju', 16 — Durante o mez de junho, foram verificados cincoenta obitos nesta capital, provenientes de paludismo, nove de infecção intestinal, sete de interita aguda, e seis de demais molestias de pequena proporção. Nas margens do rio S. Francisco, devido ao esgotamento das aguas, tem-se verificado diversos casos de impaludismo. O governo deste Estado fez seguir diversos medicos e medicamentos para aquella zona.

BAHIA

Sagração de um bispo em Maceió

Bahia, 16 — Seguiu hoje para Maceió, o Arcebispo D. Jeronymo Thomé da Silva, que vae sagrar o bispo de Corumbá, seguindo depois para o Ceará, em visita a sua familia.

O paquete "Pará"

Bahia, 16 — Fundeou no porto desta capital o paquete nacional pertencente ao Lloyd Brasileiro "Pará" que não recebeu passageiros por tel-o o capitão do porto julgado incapaz para tal. O paquete "Pará" permaneceu neste porto somente meia hora.

O governo do arcebispado

Bahia, 16 — Durante a ausencia do arcebispo d. Jeronymo Thomé da Silva, governará o arcebispado Monsenhor Assis Castro.

Homenagens á memoria de Pedro Labatut

Bahia, 16 — Promettem grande imponencia as homenagens que serão prestadas no dia 20 deste mez, em memoria do grande batalhador brasileiro Pedro Labatut. Para isto organizar-se-á um prestito que partindo desta cidade irá até Pirajá, incorporando-se a este prestito o Governador do Estado, os secretarios, de s. exc. o Inspector da Região, as forças de Mar e Terra, diversos tiros, e representantes de diversos estabelecimentos. A chegada s. exc. o governador do Estado, depositará uma rica corôa no tumulo do grande heroe brasileiro, e inaugurará o retrato de Lima e Silva e do almirante Cochrane.

S. PAULO

O abastecimento de carne á capital

S. Paulo, 16. — As companhias fornecedoras de carne, açougueiros, carroceiros e mais empregados no serviço de abastecimento de carne desta capital dirigiram uma representação ao dr. Washington Luiz, prefeito desta capital, pedindo a prohibição da matança de gado, aos domingos, no Matadouro Municipal, bem como o fechamento dos açougues ás 12 horas nesse dia.

O prefeito enviou a representação á Camara Municipal.

A linha de navegação entre Portugal e Brasil

S. Paulo, 16.—O dr. Candido Sotto Maior, na recepção da Camara Portugueza de Commercio, expoz o plano da linha de navegação entre Portugal e o Brasil, dizendo dispor a companhia organizadora de todos os elementos. Breve terá realização este importante serviço.

Fallecimento

S. Paulo, 16. — Victimado pela grippe, falleceu nesta capital o sr. Antonio Marcello, contador da Repartição Geral dos Correios desta capital.

Abertura da Bolsa do café

Santos, 16.—A Bolsa do Café abriu hoje com as seguintes cotações: para as vendas de julho, 18\$800; de agosto, 19\$; de setembro, 19\$060; de outubro, 19\$230; de novembro, 19\$265; de dezembro, 19\$320; de janeiro, 19\$250; de fevereiro, 19\$250; de março, 19\$250. Foram vendidas 41.000 saccas, continuando o mercado calmo.

Congratulações pela assignatura da paz

S. Paulo, 16. — Por motivo da assignatura do tratado de Paz, o presidente do Estado recebeu ainda congratulações dos presidentes das Camaras Municipaes de Itapetininga e São Sebastião, e do dr. Martiniano Leonel de Rezende, juiz de direito de Iguape.

O dr. Cardoso de Almeida

S. Paulo, 16 — Regressou hoje de Botucatu', onde esteve em visita á sua propriedade agricola, o sr. Cardoso de Almeida, secretario da Fazenda.

O sr. Pedro Toledo embarca hoje

S. Paulo, 16. — Segue amanhã para a capital da Republica, pelo nocturno de luxo, o dr. Pedro de Toledo, ministro do Brasil junto ao governo da Argentina.

S. ex. esteve hoje em visita de despedidas no palacio do governo e nas secretarias de Estado.

O dr. Mendes Pimentel regressa a Bello Horizonte

S. Paulo, 16. — Regressou hoje para Bello Horizonte, pelo rapido da Central, o dr. Mendes Pimentel, director da Faculdade de Direito daquella capital.

S. ex. esteve nesta capital com o fim de terminar com o governo do Estado um ajuste sobre a fronteira deste com o de Minas Geraes.

Como fechou a Bolsa do café

Santos, 16. — A Bolsa do café fechou hoje com as seguintes cotações: para as vendas de julho, 18\$800; de agosto, 18\$900; de setembro, 19\$200; de outubro, 19\$250; de novembro, 19\$250; de dezembro, 19\$250; de janeiro, 19\$250; de fevereiro, 19\$250; de março, 19\$200.

Foram vendidas 101.000 saccas, fechando o mercado estavel.

As transacções na Bolsa de Titulos

S. Paulo, 16. — Na Bolsa de Titulos foram feitas as seguintes transacções: Letras — 50, 250, 200, da Camara da capital, 1913, a 97\$500; e 5 da Camara de S. Manoel, a 95\$000; Acções — 67 da Companhia Paulista, a 394\$000; 60, 14, 26, do Banco do Commercio e Industria, a 437\$500; 50 da Companhia Telephonica Bragantina, a 90\$000; 100, 75, 25 e 100, da Companhia Mogyana, a 231\$000; 100 do Banco de S. Paulo, a 116\$000; e 5 do Banco Commercial, a 240\$000; Apolices — 26 do Estado, 5ª e 6ª séries (500\$000), a 517\$000.

RIO GRANDE DO SUL

A loteria do Estado

Porto Alegre, 16 — Os premios maiores da Loteria do Estado extraida, hontem, são os seguintes, vendidos nas localidades abaixo discriminadas: 80:000\$000 — 7.003 (Rio); 6:000\$000 — 4.891 (Santa Maria); 3:000\$000 — 2.377 (Estrella); 2:000\$ — 2.342 (Porto Alegre). Foram premiados com 1:000\$000 os seguintes numeros: 3.599; 4.321; 5.967; 10.384; 15.808; 16.178; 17.689.

Generos accumulados, por falta de transporte

Porto Alegre, 15 — (*Retardado*) — Na cidade de Taquara, existe uma grande quantidade de generos accumulados, que estão aguardando embarques. A Associação Commercial dali, officiou a sua co-irmã nesta capital pedindo a sua intervenção junto a direcção da Viação Ferrea, no sentido de conseguir transportes para estes generos. Tomando em consideração o pedido feito por aquella Associação, o sr. Francisco Bento Junior, presidente da mesma officiou ao dr. Gustavo Vauthier que respondeu declarando que iria tomar as necessarias providencias no sentido de ser attendido o pedido dos commerciantes de Taquara.

O prolongamento do cabo telegraphico da Western

Porto Alegre, 16 — Ha muito que o commercio desta praça vem se empenhando para que a "Western" estenda até esta capital o cabo telegraphico, ligando-a á cidade do Rio Grande, onde a referida empreza já mantem uma estação.

Nesse sentido, foi dirigido uma memorial á Associação Commercial, solicitando os seus bons officios junto á "Western", para communicação do seu fio.

Uma nova Associação Commercial

Porto Alegre, 16 — N localidade Coronel Jesuino, antiga Nova Hamburgo, trata-se de fundar uma Associação Commercial entre os commerciantes e industriaes ali residentes. A Associação desta capital recebeu um officio pedindo os dados necessarios sobre sua organização, no sentido de ser formada congenere dali.

MINAS GERAES

A acção do Commissariado em em Juiz de Fóra

Juiz de Fora, 16 — Continuam as visitas ás casas commerciaes, feitas pelo funccionario do Commissariado aqui, sr. Aquino de Paula, tendo sido autoadas todas as casas fiscalizadas.

Dentro de poucos dias faltará nesta cidade alguns generos de primeira necessidade, não existindo já milho e fubá.

O Commissariado não permittirá a saida, neste municipio, de generos cujas facturas não tenham o seu visto, devendo os commerciantes enviar semanalmente á Collectoria Federal, uma relação das mercadorias compradas, vendidas e existentes em stock.

As instrucções sobre prophylaxia rural no Districto Federal e zonas limitrophes

O *Diario Official* publicará hoje as instrucções relativas ao serviço de prophylaxia rural no Districto Federal. Esse serviço, que ficará a cargo de uma commissão medica, composta de um chefe da mesma commissão de tantos chefes de postos e medicos auxiliares, quantos forem fixados pelo ministro, mediante proposta do chefe da commissão, effectuar-se-á por meio de postos medicos creados pelo ministro e de um hospital, contendo 50 leitos pelo menos e construido em local apropriado ao bom desempenho de suas funcções.

Ficam mantidos os postos medicos já existentes com séde na Ilha do Governador, Gavea, Jacarépaguá, Penha, Madureira, Pilares, Bangu', Campo Grande, Guaratiba, Santa Cruz, sendo fundados, opportunamente, outros em Anchieta, Bento Ribeiro, Merity Pavuna, Queimados e Itaguahy.

A COMMUNICAÇÃO OFFICIAL DA ASSIGNATURA DA PAZ

Constou do expediente lido na sessão de hontem da Camara a mensagem do vice-presidente da Republica, communicando ao Congresso haverem terminado os trabalhos da Conferencia da Paz.

Esse documento está assim redigido:

"Senhores membros do Congresso Nacional. — E' com profundo prazer que vos communico terem terminado os serviços da Conferencia de Versailles, com a acceitação pela Allemanha, do Tratado de Paz.

Ao estalar a grande guerra entre a Allemanha de uma parte e a França e a Russia de outra, em 4 de agosto de 1914, o Brasil se declarou neutro e a sua neutralidade foi reconhecida como modelar pelos principios postos em pratica e estrictamente cumpridos.

Nesse caracter teve, porém, que protestar contra a modificação do bloqueio sem restricções, instituido pelo governo allemão no 1º de fevereiro de 1917, fazendo responsavel o mesmo governo pelos casos que se dessem com cidadãos, mercadorias e navios brasileiros com postergação dos principios reconhecidos do Direito Internacional ou de actos convencionaes em que o Brasil e a Allemanha fossem partes.

O governo allemão, porém, manteve a sua resolução e a sua esquadra de submarinos, operando numa vasta zona, começou a sua violenta campanha, torpedeando logo um navio brasileiro; deante desse acto o poder executivo resolveu suspender as relações diplomaticas e commerciaes com a Allemanha em nota de 11 de abril de 1917, entregando os interesses brasileiros em territorio allemão ao representante diplomatico do governo da Confederação Suissa em Berlim.

O acto da ruptura de relações diplomaticas e commerciaes não demoveu a Allemanha de continuar, contra o Brasil, a sua ingloria e violenta campanha de bloqueio sem restricções, servida por submarinos e outros navios brasileiros foram afundados e com elles houve novos sacrificios de vidas.

A mensagem presidencial de 25 de outubro de 1917 deu conta ao Congresso Nacional desses lamentaveis factos e teve, como consequencia, o reconhecimento e proclamação, pelo decreto n. 3.361 de 26 do mesmo mez e anno, do estado de guerra iniciado pela Allemanha contra o Brasil.

Assumindo o caracter de belligerante, deu o Brasil aos seus alliados contra o inimigo commum a cooperação efficaz que estava ao seu alcance, e começava a agir mais accentuadamente, quando foi assignado o armisticio em 11 de novembro do anno proximo findo de que resultou a capitulação da Allemanha.

Nomeada a representação brasileira á Conferencia da Paz, em Versailles, seguiram os trabalhos com a presteza que o grave momento comportava, sendo finalmente assignado o Tratado de Paz, em 28 de junho findo, e ratificado pela assembléa allemã de Weimar, e pelo governo actual da Allemanha.

Fazendo-vos, srs. membros do Congresso Nacional, a agradavel communicação de ter sido celebrada a paz com o inimigo vencido, congratulo-me comvosco pelo alcance da victoria de que sairam illesas a honra e a dignidade do Brasil, e tenho fé em que as nações civilizadas do mundo, com a experiencia amarga da tremenda guerra que terminou, hão de reunir os seus esforços em beneficio de todos e no interesse de cada um, com o proposito de manterem, por longo tempo, as mais firmes relações de amizade e concordia. — *Delfim Moreira da Costa Ribeiro*".

Essa mensagem foi endereçada á commissão de Diplomacia e Tratados.

O cardeal Arcoverde creou hontem a capellania da colonia Anglo-Americana

Conforme noticiámos, em primeira mão, já de algum tempo para cá, a colonia anglo-americana desta capital estava se empenhando fortemente para instruir uma capellania propria nesta archidiocese.

Attendendo, pois, ao desejo da maioria dos catholicos anglo-americanos, domiciliados nesta capital, sua eminencia o cardeal Arcoverde resolveu, por acto de hontem, assignar a provisão pela qual é creada a capellania anglo-americana, que irá funccionar provisoriamente na egreja Mãe dos Homens, sendo mais tarde construida a egreja propria, em ponto central.

Foi nomeado capellão da nova egreja o revmo. frei Alberto Nicholosouls, religioso carmelita e inglez de nacionalidade.

Frei Alberto, no seculo, Orlando Henry Nicholson, nasceu na cidade Yorkshire, Inglaterra, a 22 de julho de 1890. Fez os estudos preparatorios na Hollanda, no collegio dos R. R. Padres Carmelitas de Zenderen. Veiu para o Brasil em 1907, entrou na Ordem do Carmo, fez o noviciado, professou e percorreu o curso superior no Convento da Lapa.

Recebeu as ordens sacras das mãos do actual arcebispo de Olinda, monsenhor Sebastião Leme, então bispo auxiliar do Rio de Janeiro, a 21 de dezembro de 1913, sendo um dos primeiros ordenandos do estimado prelado.

EXPEDIENTE

Partindo para os Estados do Norte o nosso representante sr. Lourenço Placido Campozana, para o mesmo solicitamos a attenção dos nossos amigos e assignantes.

Reivindicações dos empregados no commercio

A campanha em que se acham empenhados os empregados no commercio merece toda animação dos que sinceramente se empenham pelas soluções pacificas de nossos problemas sociaes. O movimento confiante desses sympathicos rapazes que se unem para o estudo e defesa dos interesses de sua classe, constitue exemplo animador, em que se sente uma consciencia nitida dos proprios direitos e deveres e uma vontade deliberada de obter para elles a necessaria e completa protecção das leis.

A vinda da directoria da Associação de S. Paulo a esta capital para combinar com os collegas daqui a união dos esforços de todos para o mesmo fim, a solidariedade de que a classe dá prova neste instante, a serenidade e segurança de suas discussões, e até a moderação do programma de reivindicações pleiteado, tudo é signal consolador de que essa numerosa e digna profissão já attingiu o estadio de educação social em que a intervenção das leis se faz na certeza de corresponder a necessidades realmente sentidas, creando medidas de amparo e defesa que serão devidamente comprehendidas e largamente realizadas.

Se me fôra licito intervir numa questão que vae sendo levada com tamanha mestria, lembraria eu aos talentosos directores dessa campanha que o mais precioso auxilio que podem prestar á Commissão de Legislação Social da Camara é o fornecimento de dados e informações exactas sobre as condições daquelle serviço em nossas principaes cidades, habilitando dest'arte os membros daquella commissão a elaborar a monographia de nossos empregados no commercio. Cumpriria saber, ao certo, no que se refere a cada uma das principaes categorias do trabalho commercial, qual o salario médio, o ambiente do trabalho, o horario do serviço, a proporção de mulheres e menores empregados, etc. Fujamos ao habito já inveterado de considerar questões dessa natureza pelo aspecto exclusivamente theorico, com a preoccupação de imitar leis estrangeiras. Mil vezes mais util será aproveitarmos a opportunidade, que é excellente, para procedermos a esses inqueritos, observando cuidadosamente os diversos factos sociaes condicionantes daquelle importante problema. Só assim chegaremos a conhecer o que é nosso, apropriado aos nossos habitos e tradições, e o que é capaz de solver as nossas necessidades, sem prejuizo de qualquer das partes em litigio.

Ha um trecho da mensagem elaborada pelos empregados que serve de salutar advertencia. E' aquelle em que lembram a conveniencia de se dar inteira execução aos dispositivos do Titulo III do Codigo Commercial, que constitue nossa legislação sobre o trabalho mercantil. A suggestão feita a legisladores tem um quê de amavel ironia, confirmadora daquelle paradoxo que alguem sustentou, de que só uma lei nos falta, a que ponha em execução as demais...

Ha, entretanto, uma grande verdade nessa lembrança. O codigo brasileiro representava para o tempo a obra legislativa mais adeantada sobre a regulamentação do trabalho commercial. Bastará notar que elle consigna para os accidentes regimen em tudo semelhante á moderna theoria do risco profissional, estabelecendo, seu art. 80 que "se no serviço do preponente acontecer ao preposto algum damno extraordinario, o preponente será obrigado a indemnizal-o, a juizo dos arbitradores".

Está claro que a partir de 1850 a regulamentação do trabalho industrial e commercial fez enormes progressos em quasi todos os paizes do mundo, havendo mesmo nestes ultimos tempos declarada tendencia para extender aos empregados no commercio as medidas de protecção concedidas aos operarios. Na moderna legislação franceza encontram-se as seguintes disposições protectoras deste ultimo serviço: repouso hebdomadario (lei de 13 de julho de 1906); hygiene e segurança do serviço (lei de 11 de julho de 1903); fornecimento de cadeiras ás mulheres empregadas (lei de 29 de dezembro de 1903); indemnização por accidentes no trabalho (lei de 12 de abril de 1906); limite de peso que podem carregar mulheres e menores de 18 annos (lei de 28 de dezembro de 1909); suppressão do trabalho nocturno para mulheres e menores de 18 annos (decr. de 17 de fevereiro de 1910).

A Inglaterra póde ser a esse respeito apontada como typo do paiz abstencionista. A materia é ainda regulada pelos actos de 1892 e 1899, os quaes, segundo se vê do estudo de Adelaide Anderson, se limitam aos seguintes pontos: 1, fixação das horas de trabalho para os menores de 18 annos; 2, prohibição do emprego de pessoas que no mesmo dia tenham completado noutro estabelecimento o limite maximo do serviço; 3, obrigação do patrão de prover de cadeiras os estabelecimentos a retalho onde são empregadas mulheres, na proporção minima de uma cadeira para tres empregadas. As condições hygienicas do trabalho são reguladas pelo *Public Wealth Act*, de 1875.

Lei geral, cogitando de todos os aspectos do serviço commercial, só conheço a austriaca, de 1910, consolidando a materia que, nos outros paizes, é objecto de innumeras leis especiaes e regulamentos.

Não podendo, em virtude da estreiteza de limites destas observações, descer ao exame detalhado das reivindicações dos nossos empregados no commercio, quer-me parecer que, conservadas as medidas consignadas no Codigo commercial, deveriamos dirigir nossos esforços para uma legislação adequada e uma propaganda tenaz de educação social do patrão e do empregado, organizando-se um regimen em que se attendessem os seguintes elementos:

1. *Extensão e aperfeiçoamento dos actuaes methodos de ensino profissional.* A obra realmente benemerita das associações de empregados no commercio deveria ser auxiliada, subvencionada e animada, por todos os meios ao alcance do governo. Seria de maxima vantagem a adopção do regimen seguido em algumas das grandes casas européas e americanas, de formarem-se bolsas de viagem para os alumnos mais distinctos de cada curso, permittindo-se-lhes o estudo das instituições commerciaes de paizes estrangeiros, aprendizagem, pratica de linguas, etc. E' desnecessario encarecer, nos dias de hoje, as vantagens da educação, maxime numa profissão onde, segundo a nota humoristica de John Burns, o individuo "deve conservar uma mocidade eterna e uma polidez infernal, ter as maneiras distinctas dum ministro e contentar-se com o salario dum lacaio".

2. *Limitação das horas de trabalho.* Essa é uma reivindicação vencedora no mundo inteiro e não ha razão para que não se conceda aos empregados no commercio. Contrariando essa pretenção, dizia Herteau ser praticamente impossivel a limitação por se conservarem muito variaveis as condições do trabalho dum estabelecimento para outro, não havendo meio seguro de fiscalizar o tempo de serviço effectivo de cada empregado. Para obviar essa difficuldade, aconselhava Martin de Saint-Léon a obrigação para o commerciante de só ter aberto o estabelecimento durante certo numero de horas.

3. *Repouso hebdomadario*, normalmente fixado no domingo, medida essa já acceita em nossos costumes.

4. *Minimo de salario* necessario á existencia do empregado, com uma participação, sempre que fôr possivel, nos lucros da casa.

5. *Medidas de hygiene e segurança do trabalho.*

6. Desenvolvimento das diversas modalidades de associação, incutindo-se no espirito dos empregados as vantagens incalculaveis dessa força ainda mal conhecida entre nós, não só lhes permittindo o estudo das condições geraes de seu contrato, adoptando o systema de contrato collectivo de trabalho, como lhes garantindo mais solida situação economica, pelas caixas de pensões, cooperativas de consumo e de credito, uniões e syndicatos profissionaes, etc..

Está claro que o que ahi fica não é materia exclusiva dum programma legislativo. As leis são necessarias, imprescindiveis mesmo, nestes tempos de duro egoismo, para obrigar os patrões retrogrados a não entorpecerem o impulso de justiça dos bons patrões. Mas não esqueçamos que nem só de leis se fazem as renovações sociaes. Para que a nova regulamentação produza seus effeitos, a condição essencial é que os beneficiarios della comprehendam bem o espirito de justiça e cooperação da reforma projectada. O natural empenho dos sympathicos reivindicantes de agora deve consistir em facilitar as condições de victoria na carreira que adoptaram. Mas que não percam de vista que, para galgarem ás primeiras posições, é essencial prepararem-se solidamente para a luta economica, conseguindo pela educação uma vontade firme, intelligencia esclarecida e caracter inquebrantavel, elementos que ainda hoje e sempre serão a mais segura condição do verdadeiro successo.

ANDRADE BEZERRA.

Topicos & Noticias

O TEMPO

A temperatura de hontem, nesta capital, oscillou entre os extremos de 16°,8 e 25°,8.

Boletim do Observatorio Nacional: "*Situação geral da atmosphera ás 9 horas de quarta-feira* — A area de altas pressões, sobre a região sueste do paiz e Atlantico, tornou-se ligeiramente mais intensa nas ultimas 24 horas. O novo anticyclone moveu-se na direcção -E S-E, occupando, esta manhã, o Rio da Prata e regiões proximas. A depressão continental mostra tendencias a aprofundar-se.

A temperatura média da capital, ante-hontem, dia 15, foi 20°,3 ou 0°,2 acima da normal.

Probabilidades do tempo até ás 16 horas do dia 17:

Estado do Rio (previsão geral) — Tempo: bom. Temperatura: estavel.

Districto Federal e Nictheroy — Tempo: bom (1). Temperatura: estavel ou ligeiro declinio (2).

Ventos: normaes (1); viração possivelmente mais fresca, de dia (3).

Escala de probabilidades: 1) muito provavel; 2) provavel; 3 algumas probabilidades.

Nota — Serviço telegraphico: nacional e argentino, bom; uruguayo, pessimo."

HONTEM

Cambio

	90 d/v.	A' vista
Sobre Londres	14 31/64	14 11/32
" Paris	—	$546 / $553
" Italia	—	$452
" Montevidéo	—	—
" Hespanha	—	$741
" Suissa	—	$685
" Portugal, escudos	—	2$182
" Buenos Aires, peso, ouro	—	—
" Buenos Aires, peso, papel	—	1$636
" Nova York	3$775	3$820
" Hollanda, florim	—	—
" Belgica	—	$530
" Escandinavia, corôas	—	—
" Bruxellas	—	—
" Beyruth	—	—
" Japão, yen	—	1$920
Extremas:		
Casa matriz	14 13/32 a 14 1/2	
Bancario	14 7/16 a 14 9/16	
Moedas:		
Soberanos	—	21$300
Peseta	—	$800
Liras	—	$550
Francos, papel	—	$640
Escudos	—	2$450
Uruguay, peso, papel	—	—
Buenos Aires, peso, papel	—	—
Dollars, papel	—	3$750
Dito, ouro	—	—

HOJE

Está de serviço na Repartição Central de Policia o 2° delegado auxiliar.

Na Caixa da Amortização pagam-se os juros das apolices nominativas, letra J; as apolices ao portador, emprestimo de 1903, relações de 1 a 231; emprestimo de 1917, relações de 1 a 308.

Pagam-se, na Prefeitura, as seguintes folhas de vencimentos: Institutos Profissionaes João Alfredo e Orsina da Fonseca, Escolas Profissionaes Souza Aguiar, Alvaro Baptista, Visconde de Mauá, Visconde de Cayurú, Bento Ribeiro, Rivadavia Corrêa e Wenceslão Braz, Escola de Aperfeiçoamento e Pedagogium.

Correio

O Correio expede malas pelos seguintes vapores: "Itapema", para Santos, Paraná, Santa Catharina e Rio Grande do Sul; "Malte", para o Havre, e "Kamakura-Marú", para Buenos Aires.

Já é tempo de se pôr um paradeiro a essas irritantes discussões em torno do banquete politico a ser offerecido ao sr. Epitacio Pessoa. Deseja-se por força crear uma situação artificial de discordia no ambiente politico, para que o sr. Epitacio Pessoa, aqui chegando, possa encontrar dois campos oppostos — o dos amigos e o dos inimigos, quando a verdade da situação é bem diversa.

Liquidada a questão eleitoral pelo reconhecimento do presidente eleito da Republica, não só por parte dos que lançaram a sua candidatura, mas ainda por aquelles que ficaram com o conselheiro Ruy Barbosa, e o sr. Francisco Sá esclareceu no Senado o ponto de vista destes ultimos, já não ha mais razão para que se esteja todos os dias a esvurmar os contornos de uma luta que desappareceu.

Fazel-o, para forçar o sr. Epitacio Pessoa a estabelecer uma divisão entre os elementos politicos do paiz, equivale a assacar-lhe uma injuria, porque se procura insinuar á nação que elle é incapaz de se assenhorear do momento politico e deve, em taes condições, ser manejado por qualquer grupo que consiga empolgal-o. Os commentarios que se tecem em relação ao banquete, esses, então, chegam ao cumulo do absurdo, quando se trata de assumpto bem simples, na sua origem e nos seus fins.

A homenagem é, dada a expressão fiel da situação, um movimento dos representantes do poder legislativo da Republica ao representante do poder executivo. E' assim que tem sido comprehendida essa homenagem até pelos politicos mais estreitamente ligados ao sr. Epitacio Pessoa: os da Parahyba, um dos quaes, o deputado Octacilio de Albuquerque, vem desenvolvendo, de certo tempo a esta parte, o mais importante trabalho no sentido de collocar o presidente da Republica na posição de chefe do Estado, e não na de prisioneiro de facções.

Assim, o banquete reveste-se de uma expressão eminentemente nacional, em logar de apresentar o cunho faccioso que lhe desejam emprestar os espiritos bulhentos do partidarismo interesseiro. E para dar-lhe aquelle realce, nenhum orador podia ser escolhido com felicidade maior do que o senador Alvaro de Carvalho. Trata-se de um espirito moderado, *leader* de um grande Estado da Republica e homem de boa educação.

Certamente, ao envés de fazer no banquete um discurso, que comporte qualquer vislumbre de odios politicos que não existem, e não existiram antes, durante e depois do pleito presidencial, o sr. Alvaro de Carvalho falará de modo a pôr o sr. Epitacio Pessoa á vontade para ser o mandatario da nação brasileira. Isto é tanto mais necessario, quanto o Brasil precisa de um chefe de Estado inteiramente disposto a encarar difficeis problemas, pendentes de solução consentanea com a situação especial creada a todos os paizes na liquidação do estado de guerra, de que o mundo acaba de sair.

O sr. Epitacio Pessoa conhece bem as necessidades nacionaes, e esteve na Conferencia da Paz, observando, estudando e apprehendendo o espirito politico a que as nações serão submettidas. Deve ter uma grande obra a executar neste paiz, e só poderá leval-a a effeito livre inteiramente de quaesquer contingencias do partidarismo em que se procura envolvel-o.

Ao ministro da Fazenda o inspector da Alfandega da Bahia consultou sobre se as firmas allemãs daquelle Estado podiam importar mercadorias da America do Norte, em vista de não mais prevalecer a "Lista Negra".

Em solução á consulta, o sr. João Ribeiro declarou não ter a mesma fundamento, visto como a referida "Lista Negra", organizada entre os paizes belligerantes, não fez restricções ás firmas allemãs funccionando dentro da Republica.

O relatorio que o ministro da Marinha apresentou hontem ao presidente da Republica está apenas conhecido em alguns pontos, mas, ainda assim, já se sabe o bastante para avaliar a importancia desse documento e a orientação a que elle obedece.

Por mais que se affeiçoe a velha e sempre desmoralizada utopia da paz entre as nações, só os povos pusilanimes e inertes não aproveitam a lição da recente guerra, no sentido de se precaver com as cautelas da força, as armas da legitima defesa. Em nosso caso particular, sem qualquer intuito de aggressões, antes firmes num antigo e nunca desmentido programma de harmonia com os outros paizes, condições naturaes, de fatalidade geographica, obrigam-nos, entretanto, a um serviço de policia permanente nas aguas de um litoral estensissimo. A falta de uma esquadra que, pelo numero e pelas facilidades de presteza, fique habilitada a corresponder, em qualquer momento, aos interesses dessa vigilancia, dá-nos a feição typica de nação indefesa, aberta ás incursões do inimigo problematico, indeterminado, mas possivel, sempre que elle exista e se abalance a fazel-as.

Com o melhor aviso, e revelando-se o marinheiro consciente do seu papel e das necessidades do Brasil a esse respeito, o almirante Gomes Pereira propõe a acquisição de dois cruzadores, cinco contra-torpedeiros, nove submarinos, um navio mineiro e um navio-tanque para transporte de combustivel, conseguindo os quaes a nossa armada reunirá elementos senão completos, no menos capazes de lhe imprimir uma organização de relativa efficiencia.

Esses navios rapidos, cuja pratica offereceu os melhores resultados na guerra européa, são os typos que nos convêm, attento o facto de não podermos, por escassez de recursos financeiros, adquirir além delles outras unidades, para um conjuncto perfeito.

Resta que as advertencias do ministro sejam ouvidas.

O armador norte-americano William Garthwaite Bart, proprietario do hiate *Adventuress*, a cujo bordo viaja, fez hontem uma visita ao sr. Delfim Moreira.

A Camara creou hontem para o sr. Vespucio de Abreu uma situação de constrangimento inexplicavel.

Devido aos factos que occorreram em torno da eleição do presidente daquella casa do Congresso, o sr. Vespucio renunciou, como se sabe, o seu posto de 1° vice-presidente. Essa renuncia era, até certo ponto, um exagero do melindre pessoal do renunciante; mas, tendo-lhe este dado o caracter de irrevogavel, que manteve mesmo depois que a Camara lh'a recusou pela primeira vez, cabia hontem aos deputados conceder-lh'a, em vista da persistencia do resignatario.

Chamado imprudentemente á fala, e numa estréa bem longe de ser auspiciosa, o sr. Bueno Brandão, *leader* eventual da maioria, sustentou que se devia recusar pela segunda vez a renuncia. Pensou, com isso, offerecer uma prova de consideração pessoal quando entretanto só contribuiu para crear um embaraço de ordem moral, ao renunciante.

De facto, agora, ou o sr. Vespucio continúa a manter a renuncia, o que é um desprimor para a Camara, ou retira-a e dá no publico a idéa, aliás infundada, de que fez um mero jogo de scena.

Por outro lado, a difficuldade da Camara foi evidente, na votação do pedido, desde quando, sustentando o *leader* provisorio a rejeição da renuncia, apoial-a seria derrotar inicialmente um chefe ainda por experimentar.

O que se sente é, pois, a falta dum pensamento politico responsavel pela direcção da Camara; e o sr. Vespucio de Abreu, para cujo insuccesso com a presidencia contribuiu a formação duma corrente parlamentar imprevista, deve estar agora a rir-se muito bem: primeiro, porque ri por ultimo; segundo, porque verifica que é ainda uma hypothese a unidade politica do bloco que o venceu.

O sr. Delfim Moreira, por decreto que assignou hontem na pasta das Relações Exteriores, concedeu *exequatur* para exercer o cargo de vice-consul do Uruguay em Florianopolis a osr. O. Rosa.

Não póde o sr. José Lobo, presidente da commissão de Tomada de Contas da Camara, negar a veracidade das referencias que fizemos sobre a falta de tomada de contas.

A lei determina, como assignalámos, que o governo deverá enviar até o dia 15 de maio as contas da gestão financeira durante o penultimo exercicio encerrado. Essa disposição clara não foi nunca respeitada, gozando assim o Executivo de regalias que o regimen não permitte e que valem pela sua absoluta irresponsabilidade na applicação dos dinheiros publicos.

Dizendo das reuniões daquella commissão, que raramente, repetimos, se effectuam, apezar da importancia das funcções que lhe são commettidas, confessa o sr. José Lobo na carta que por sua ordem nos foi dirigida, que a tomada de contas "não foi realmente feita até agora de nenhum exercicio." E a razão, diz-nos o deputado paulista, é depender ella da remessa, por parte do Executivo, dos elementos indispensaveis.

Como no Regimento da Camara, e na lei que regula o processo respectivo, "não encontra a commissão recurso algum para obrigar o Poder Executivo a tornar effectiva essa providencia", acha o sr. José Lobo que elle e seus collegas podem no caso lavar as mãos como Pilatos...

Essa confissão de que o governo não dá ao Congresso satisfações da boa ou má applicação dos recursos financeiros do Thesouro, e que não ha meio de fazel-o respeitar disposição imperativa da Constituição, que confere ao Poder Legislativo esse exame como uma das suas attribuições privativas e primordiaes, vale pela nullidade da lei respectiva, uma vez que não impôz penas mais ou menos severas aos que privam os legisladores da analyse dos actos financeiros do governo.

Não se trata de materia que pela sua nenhuma valia possa ser relegada para segundo plano. E o presidente da commissão de Tomada de Contas, estamos certos, ha de reconhecer a necessidade de uma lei nova, capaz de obrigar o Executivo a respeitar a Constituição e dar ao Congresso o pleno exercicio de suas funcções.

O marechal Caetano de Faria foi hontem agradecer ao sr. Delfim Moreira a sua recente nomeação para o cargo de ministro do Supremo Tribunal Militar.

Parece que ainda hoje não será encerrada, no Senado, a discussão em torno do parecer que reconhece o sr. Octacilio Camará. Depois dos discursos do sr. Metello Junior, annuncia-se que o sr. Raymundo de Miranda pretende expôr o seu ponto de vista.

O ponto de vista do senador alagoano deve ser alguma coisa como a sua rotunda figura: uma circumferencia inabarcavel. Tem o Senado que aturar o sr. Raymundo de Miranda, na rhetorica da sua "defesa dos principios democraticos" e do seu "amor á Constituição e ás leis". Isto, depois que o sr. Metello Junior fala como chefe politico pretendente a conseguir depurações, rasgar diplomas e transformar a mais alta corporação politica do paiz numa especie de Gambôa.

Mas não ha como impedir a oratoria desses extraordinarios defensores do regimen. O reconhecimento do senador eleito a 13 de abril terá, pois, pequena demora inevitavel.

Elle será, no entanto, reconhecido antes que os srs. Metello e Raymundo salvem a Republica!

O chefe de Policia conferenciou hontem, pela manhã, com o sr. Delfim Moreira sobre assumptos que dizem respeito á repartição a seu cargo.

Por ter sido nomeado presidente da commissão encarregada de organizar o projecto de reforma da justiça militar, interrompeu hontem o exercicio das funcções do seu cargo, no Supremo Tribunal Militar, o ministro Vicente Neiva.

Na sessão realizada pelo Tribunal hontem mesmo, o seu presidente, marechal Argollo, communicou o facto aos ministros, mandando inserir na acta, com a approvação destes, o seu pezar commum pela ausencia do dr. Vicente Neiva, cuja competencia e dedicação enalteceu.

Nos termos do decreto 149 de 1893, foi requisitado um auditor para substituir o ministro Neiva, durante o seu impedimento.

Ainda hontem, o governo designou o auditor gerál de Marinha, dr. João Pessôa de Albuquerque para tomar assento no Supremo Tribunal Militar emquanto exercer aquella commissão o substituido.

O expediente da sessão de hontem da Camara constou de uma mensagem, pedindo a abertura de um credito especial de 124:000$ destinados a legalizar o desdobramento da cautela n. 425, recebida na Thesouraria Geral em 1915, de cuja responsabilidade o Congresso isentou o respectivo thesoureiro; requerimento da Sociedade Eugenica de São Paulo, enviando uma representação sobre a prohibição de casamentos entre consanguineos até o terceiro grão.

Novos problemas de administração publica

Um incidente occorrido ha poucos dias nesta cidade veiu pôr em destaque um novo e interessante problema, que deve ser com presteza resolvido pelos poderes publicos, federaes e municipaes. O *Jornal do Commercio*, certamente mal informado por alguem interessado no caso, tratou desse assumpto, mas apenas, segundo parece, com o objectivo de exautorar um commissario de hygiene que aliás apenas cumprira o seu dever. Todavia, repetimos, trata-se de um assumpto que tem de ser estudado e resolvido superiormente.

Eis o caso: o dr. Flavio de Moura, cuja actividade no desempenho das suas funcções é conhecida e digna de louvor, recebeu denuncia de que em certa casa da rua Gama existia grande quantidade de feijão bichado. Os hygienistas, após prolongados estudos, condemnaram o feijão nessas condições, por nocivo á saúde de quem com elle se alimentar, e ha até uma experiencia muito interessante e decisiva que confirma a opinião dos homens de sciencia: duas vaccas que foram alimentadas com feijões bichados morreram pouco tempo depois.

Recebida a denuncia, aquelle commissario de hygiene dirigiu-se á casa indicada, verificando então que se tratava de um estabelecimento industrial, particular, que, não se sabe por que motivos, usa de uma taboleta na qual se diz ser ali um departamento do Ministerio da Agricultura. Mas esse departamento, onde apenas se exerce a industria da immunização de cereaes, recebe mercadorias de toda a parte, para sujeital-as á immunização pelo calor, pagando os freguezes um tanto por sacco immunizado. E', pois, um estabelecimento que não é privativo do Ministerio da Agricultura, e destinado sómente a serviços officiaes, mas, como dissemos, uma empreza industrial que mantem relações com toda a praça commercial, á sombra de um exclusivismo, ao que parece, pois ella pretende esquivar-se em absoluto, sob pretexto de ser um departamento official, á fiscalização da hygiene a que estão sujeitos os demais estabelecimentos congeneres.

Como se vê, trata-se de uma situação anormalissima, que necessariamente tem de ser corrigida.

A immunização dos feijões já bichados, neutraliza a nocividade verificada pelas analyses scientificas a que se têm procedido? Eis uma pergunta que se destaca immediatamente deste novo caso. Que a immunização dos cereaes em estado de perfeição seja não só necessaria mas tambem util, comprehende-se; mas que ella tenha utilidade depois de elles terem sido atacados pelos bichos, principalmente os feijões, é assumpto que exige ponderação por parte de quem, pelas suas altas funcções, cheias de graves responsabilidades, não póde ser considerado como um simples joguete dos interesses individuaes de quem quer que seja.

Ora bem: no estabelecimento referido, o dr. Flavio de Moura encontrou dezoito toneladas de feijão bichado, isto é, de feijão considerado pela hygiene como nocivo á saude, e para o qual foram invocadas singulares immunidades!

Outra pergunta se impõe tambem: sendo aquelle um estabelecimento onde se exercem funcções industriaes e commerciaes, ligadas a interesses directos e immediatos da nossa praça, póde isentar-se da acção de quem tem a seu cargo a fiscalização dos generos alimenticios destinados ao consumo publico?

Não ha muito tempo que o mesmo commissario de hygiene a quem nos referimos apprehendeu uma grande partida de feijão branco, pertencente á Missão Franceza de Compras. Esse cereal tinha sido immunizado, naquelle mesmo estabelecimento, e todavia estava em taes condições que só pôde ser aproveitado para alimento de suinos.

Outro assumpto, que o acaso fez ligar áquelle de que nos occupamos, e que tem de ser egualmente estudado e resolvido superiormente.

No mesmo estabelecimento immunizador, dependente ou coisa que o valha do Ministerio da Agricultura, o dr. Flavio de Moura encontrou umas amostras de favas (feijões grandes) destinadas á actual exposição de cereaes. Não foi feita nenhuma apprehensão, ao contrario do que foi dito ao *Jornal do Commercio*, por se tratar de simples amostras, mas o dr. Flavio de Moura observou que seria conveniente que taes favas fossem analysadas chimicamente, por motivo de terem sido apprehendidas e inutilizadas todas as partidas de cereal similar, de producção nacional, encontradas no nosso mercado, por se ter verificado que continha elementos productores do acido cianhydrico, isto é, um veneno bastante perigoso. A analyse feita no Laboratorio Municipal condemnou essas favas, e as apprehensões depois disso realizadas foram em tal numero que os nossos lavradores deixaram de as cultivar, ou, pelo menos, de exportar para a capital o artigo condemnado.

Sabe-se agora que um organismo que para ahi existe e que tem custado muito dinheiro ao Brasil, sem praticamente corresponder a qualquer utilidade, fez larga distribuição das taes favas, de procedencia norte-americana, aos lavradores, que naturalmente agradeceram o presente e o inutilizaram, para não perderem tempo e dinheiro com a cultura de um cereal que tem noventa e nove probabilidades de ser apprehendido e inutilizado, quando chegar ao Rio de Janeiro. Antes de a celebrada delegação da Producção Nacional fazer aos lavradores bodo das sementes importadas dos Estados Unidos, cumpria-lhe mandar analysal-as e verificar se ellas pertencem ou não á cathegoria das que foram condemnadas como nocivas á saúde. Não o fez, e como succede que de todas as qualidades que foram analysadas apenas uma ou duas foram consideradas inoffensivas, os lavradores que cultivarem as sementes que lhes foram offerecidas, correm a contingencia de as verem apprehendidas e inutilizadas, se as mandarem para o nosso mercado.

O dr. Flavio de Moura fez uma exposição bastante lucida destes dois assumptos, e entregou-a ao dr. Emilio de Miranda, director geral de Hygiene Municipal, que por sua vez se dirigirá ao prefeito municipal, que procurará, naturalmente, estabelecer de vez a doutrina a que devam obediencia os commissarios de hygiene, afim de se saber se uma empresa commercial, que presta serviços ao commercio de generos alimenticios, não está sujeita ás leis municipaes na parte referente á fiscalização sanitaria, pelo facto de ser considerada como departamento federal, gozando assim de um privilegio sobre os demais estabelecimentos similares.

Mesmo que de facto se trate de um departamento federal, elle não póde divergir, em direitos, dos que possam ter a Alfandega e a Estrada de Ferro Central do Brasil, onde os commissarios de Hygiene do Municipio se apresentam sempre que entendam dever fiscalizar os generos alimenticios ali depositados. Na Central do Brasil ainda succede mais: como os exportadores de banha tinham adoptado o processo de mandar as suas mercadorias para estações suburbanas, com o fim de as subtrairem á fiscalização da Hygiene, o dr. Gonçalves Barbosa, por solicitação da Prefeitura, determinou aos agentes que retenham toda a banha que seja remettida ás estações a seu cargo, até que o commissario de Hygiene, que será immediatamente avisado, autorize a entrega della aos destinatarios. E aquella Estrada é tambem um departamento federal, e sem duvida muito mais importante do que a usina de immunização de cereaes.

Veremos como esses assumptos vão ser resolvidos por quem tiver competencia para os resolver, na certeza de que ambos elles affectam directamente a boa organização dos serviços publicos e os interesses populares.

Dentre os projectos que melhoram os vencimentos dos servidores do Estado, ha um na Camara que merece da commissão prompto andamento. E' o que se refere aos agentes de policia, funccionarios que percebem apenas a diaria de 5$000.

Não é possivel que se queira exigir de um empregado publico, com funcções semelhantes ás de um agente de policia, o exacto cumprimento de seus deveres, dando-lhe uma diaria exigua, inferior aos vencimentos de qualquer servente.

Dessa indifferença pela sorte dos agentes resulta a pratica de lamentaveis abusos, que seus chefes têm tolerado, mas que poderiam e serão por certo cohibidos no dia em que se lhes pagar o sufficiente para viverem com limpeza.

Os agentes de policia por força de seus serviços devem ter uma remuneração capaz de livral-os de suspeitas. Essa, no entanto, não tem sido a preoccupação dos que bem podiam olhar pela sorte desses funccionarios.

Demais, quando a Camara muito justamente augmentou os vencimentos da Secretaria de Policia, dos commissarios, e dos guardas civis, não é justo que negue o que pedem os agentes de policia — um augmento que ainda não é bastante.

A Associação Commercial do Rio de Janeiro recebeu, em data de hontem, do Ministerio das Relações Exteriores, o seguinte officio:

"O sub-secretario de Estado das Relações Exteriores cumprimenta attenciosamente o senhor presidente da Associação Commercial do Rio de Janeiro, e tem a honra de enviar a s. s. o texto de um telegramma que o consul em Alexandrina, enviou a este Ministerio: "Alexandria, 27 de junho de 1919. — Commerçant sérieux désire acheter milles tonnes sucre supérieur, café pauliste riz priére cabler prix livres par tonnes c. i. f. Smyrne Constantinople si possible exporter de suite si nécessaire acheteur assumerait fret retour bateau Marseille. — *Saboia*."

O director do Hospital Veterinario, apparelho fiscalizador do commercio do leite nesta capital, officiou hontem ao director de hygiene municipal, solicitando do seu chefe que providencie junto ás autoridades competentes de Nictheroy para que as vaccas doentes que aqui são condemnadas, não continuem a ser vendidas para a visinha cidade.

Infelizmente, é o que está acontecendo. Perseguidos no Rio, os proprietarios desses animaes doentes contam com a maior tranquillidade que vae pelo outro lado, e ali installam o negocio perigoso e nocivo á saude da população nictheroyense.

A descoberta da transferencia escandalosa se verificou justamente quando os transportes começaram a multiplicar-se e a dar na vista, só não enxergando a coisa a hygiene do Estado do Rio.

E' preciso, porém, que ninguem espere pela solicitação que daqui terá que ser enviada. Imite a Prefeitura de Nictheroy o exemplo da do Districto Federal, e, agora que tudo sabe, cumpra o dever de correr quanto antes, com o pessoal desabusado que lá se acha para vender o seu leite empestado.

A Perfumaria Nunes é a casa que mais vantagens offerece, em qualidade e preços. Largo de S. Francisco de Paula 25. (467)

Pingos & Respingos

O *raid* Rio-Lisboa será feito em apparelho estrangeiro, por pilotos idem.

Será, entretanto, considerado obra de aviação nacional, porque os discursos de saudação que têm de ser feitos ao aviador, serão vôos de pura rhetorica indigena.

*
* *

O deputado Berrone fez um discurso na Camara italiana sobre a questão de Fiume.

A sessão foi muito agitada.

Pudéra! Com um Berrone na tribuna!

*
* *

A bordo do *Idaho*, em que viaja o sr. Epitacio, foi publicado um jornalzinho, cujo primeiro numero traz calorosos elogios ao nosso presidente.

— Que tal a idéa? perguntaram ao senador Raymundo.

— Muito bem *ida, oh!*...

E o Senado não veiu a baixo.

*
* *

O sr. Barroca, dentista, encontrou na sala de espera ao seu consultorio um perfil da Leopoldina Railway e entregou-o na redacção de um vespertino.

— Que diabo teria ido fazer a Leopoldina no dentista?

— Talvez tratar dos dentes da cremalheira...

*
* *

O crime da rua Idalina continúa na mesma, sem a policia saber do paradeiro do criminoso. O escrivão Hygino foi chamado para funccionar no processo.

O nosso companheiro encarregado do noticiario a respeito, explicava-nos, hontem:

— As pesquizas agora vão entrar num regimen de pressão. No esconderijo, onde elle se acha, eu só queria ver a expressão da cara do assassino, lendo os jornaes. E' um homem morto...

Cyrano & C.

NO MUNDO POLITICO

A deputação do sr. Burlamaqui

Ao que se sabe nas rodas politicas, o situacionismo piauhyense já deliberou prestar ao commandante Armando Burlamaqui, addido technico á missão do sr. Epitacio Pessoa, a homenagem de elegel-o deputado. Essa homenagem era, de resto, esperada pelo homenageado para a primeira opportunidade.

Mas eis como as coisas se estão passando:

Morto o senador Ribeiro Gonçalves, para a vaga deste apresenta-se candidato o deputado Antonino Freire, em cujo logar entrará o sr. Burlamaqui. Dado, porém, o tempo da eleição senatorial, do reconhecimento e da eleição, posteriormente, para deputado, o que se calcula é que o sr. Burlamaqui não poderá ainda este anno entrar no Monrôe.

Haveria, é certo, uma solução conciliatoria: a renuncia, desde agora, do sr. Antonino Freire á sua cadeira na Camara, de maneira a realizar-se simultaneamente as duas eleições. Mas o sr. Antonino é politico velho e sabe que essas coisas não se fazem com tanta pressa, sobretudo quando se tem no Senado um adversario do topete do sr. Pires Ferreira.

De sorte que o sr. Burlamaqui ainda se arrastará por todo o fim do anno pelos corredores da Camara como o homem importante que será alguma coisa, mas que ainda o não é...

* * *

O azar na politica

O sr. Azeredo, positivamente, voltou a ficar... Azarado.

Precisamente no momento em que elle se arma todo de importancia com o intuito de impôr-se ao sr. Epitacio Pessoa, succede-lhe em Matto Grosso um contratempo. Tendo despachado o sr. Annibal de Toledo para Cuyabá, a pleitear o apoio do presidente do Estado numa eleição local, recusou-lh'o terminantemente o chefe do governo e elle vae perder a partida.

O sr. Toledo, desarmado, regressa agora e vão ambos naturalmente chorar sobre as ruinas de Catharvo.

* * *

O sr. Manoel Reis reconhecido

Foi hontem reconhecido deputado pelo 1° districto do Rio de Janeiro, o sr. Manoel Reis. Annunciada como approvada a primeira conclusão do parecer, o sr. Lourival de Freitas pediu verificação, apurando a mesa haverem votado a favor 113 deputados e nem um contra.

Approvadas as outras conclusões, o presidente proclamou deputado o sr. Manoel Reis, que immediatamente prestou o compromisso regimental e tomou posse.

* * *

A successão pernambucana

RECIFE, 15 — (Retardado) — Respondendo á manifestação que hontem lhe fez o comité politico, o marechal Dantas Barreto pronunciou violentissimo discurso contra a situação do Estado.

Começou dizendo que todos deviam empenhar-se com o maximo interesse na campanha, que vae ser encetada, pois tratava-se da prosperidade de Pernambuco. O momento é de acção. Quem não se sentir com coragem para enfrentar os obstaculos que hão de se antepôr muito em tempo recuse. Fique, a meu lado os valentes, os que possuam fibras e resistencia e estejam promptos si fôr preciso até para o sacrificio na defeza e engrandecimento do Estado. Diz que a luta de 1919 é contra a situação resultante de traição feroz, pois que, todos sabem do grande rebaixamento a que desceu Pernambuco, depois de ter occupado logar de destaque na Federação. Assim temos soffrido o que se pode soffrer de peor; temos atravessado uma situação dolorosa sob o ponto de vista da liberdade de acção. Concita o povo a trabalhar em torno da campanha para a victoria e termina erguendo um viva á prosperidade da Republica, e ao engrandecimento de Pernambuco.

Em seguida o sr. João Barreto de Menezes, produziu da calçada do predio para o povo que se agglomerava em frente, um influente discurso.

* * *

Uma nota do "Jornal Pequeno"

RECIFE, 15 — (Retardado) — A proposito da sua attitude politica, o "Jornal Pequeno", publicou hontem o seguinte artigo:

"Não somos orgão de partido algum. Toda vez que a paixão de um inimigo nosso nos chama de governistas, bastará negar a sinceridade que mantemos e a nossa imparcialidade, protestamos. E' fundamente erroneo o juizo de certos governistas porque publicamos solicitações feitas a uma ou outra nota official. Isto fazem todos os jornaes independentes das cidades acreditadas. Se fossemos governistas, estavam as nossas columnas ao serviço do governo e de seus amigos para usarem de "revanche" contra os ataques que lhe são feitos pelos illustres confrades da opposição: estariamos fazendo propaganda em "favor da candidatura da situação politica dominante á successão governamental. Ainda não nos prestamos a isto. Não pega a maledicencia que procura estabelecer duvidas sobre a sinceridade da nossa attitude. Seguimos o nosso caminho, confiando em Deus e nos espiritos justos".

* * *

Ministros de todos os quilates

Começam os boatos...

A organização do ministerio do sr. Epitacio Pessoa está sendo feita de differentes modos. Já se distribuiram, na rua, todas ou quasi todas as pastas.

Fala-se assim como certo que será ministro o sr. Lauro Muller. Ha os que apostam no sr. Amaro Cavalcanti. Os boateiros lembraram-se tambem do sr. Felix Pacheco. Designou-se ao sr. Souza Dantas o Itamaraty. E o marechal Hermes não ficou esquecido...

Falta só a palavra do novo presidente.

Que fará a Esphynge?

* * *

Deputado Antonio Carlos

JUIZ DE FÓRA, 16 — Pelo nocturno partiu hoje para o Rio, o deputado Antonio Carlos, que vae tomar parte nos trabalhos parlamentares.

S. ex. seguiu em companhia de sua familia, tendo sido o seu embarque muito concorrido, achando-se a gare repleta de amigos e admiradores do illustre congressista.

54 A Alfaiataria GUANABARA mudou-se para o seu novo edificio proprio á R. Carioca, 54 Tel. Central, 92 (10466)

O sr. Tito Carlos Pereira, presidente da Camara e agente executivo municipal, em Carmo do Rio Claro, felicitou o sr. Delfim Moreira pela data de 14 de julho, e congratulou-se com a inauguração da estação do telegrapho nacional naquella localidade.

O NOSSO AGRONOMO

Não ha, entre nós, actividade profissional mais indispensavel ao desenvolvimento economico do paiz, e de utilização mais opportuna, neste momento de desorganização social, em que a vida humana se agita perturbada em todo o mundo, do que a do agronomo brasileiro, collaborando porém praticamente, com o agricultor, na transformação judiciosa do nosso trabalho agricola, porque é justamente da agricultura e da agricultura sómente, que temos vivido, e feito o que o Brasil é, e ha de ser, por muito tempo ainda, e numa proporção crescente, grande productor de colheitas, valiosas em todos os mercados mundiaes, e por isso mesmo attraindo, cada vez mais o capital estrangeiro, tão indispensavel á nossa actividade economica, como o carvão e a lenha ás locomotivas, afim de podermos abrir o vasto interior do paiz á circulação barata dos nossos productos de consumo e exportação, e com ella crear e desenvolver o conforto e a educação da população rural, por meio de trabalho mais intelligente e remunerador.

Ajudar pois o nosso agricultor a produzir mais e melhor, e mais economicamente, café e algodão, assucar e cereaes, gado e borracha, e tudo o mais que constitue a producção da lavoura e criação, eis a tarefa do nosso agronomo, a funcção a preencher pela sua capacidade de trabalho, que não é a de um revolucionario, a de um demolidor, mas a de um artifice instruido e sensato, chamado para fazer coisas uteis e opportunas, no meio das nossas plantações, de accordo com o interesse do agricultor e as condições dos mercados, sabendo, porém, aproveitar-se criteriosamente dos costumes locaes, que não desapparecem dentro dos homens em 24 horas, educando pois, e não hostilizando habitos inveterados, melhorando e não destruindo, considerando o nosso agricultor como elle é, e não o agricultor estrangeiro, que conheceu através dos livros estrangeiros e das conferencias eruditas, ambos feitos para outras terras e outras gentes, e não para nós, cuja agricultura os seus autores desconhecem, desde o salario e as condições do solo cultivado, até o transporte e os emprestimos agricolas.

Resta, porém, saber se a educação que lhe damos, a instrucção que elle recebe, em nossas escolas agronomicas, habilita-o para o posto de maior responsabilidade na elaboração da nossa economia rural, isto é, o de guia na exploração intelligente das nossas terras, cultivando a planta ou criando o gado; porque se assim não fôr, torna-se então necessario e urgente educal-o nesse sentido, preparal-o nesse mistér, evitando seja a profissão de agronomo, entre nós, um corpo estranho em nossa vida agricola, a aprendizagem para a penuria esteril da nossa mocidade, cujo futuro é o futuro da propria Nação, representando portanto a sua educação profissional, quando efficaz, um capital precioso para o progresso do paiz, capital que é indispensavel amparar, gerindo-o sabiamente, pela utilização daquelles que despenderam tanto dinheiro nas escolas, e á custa, geralmente, da economia precaria das familias, tirando muitas vezes de si o indispensavel, para melhorarem a vida dos filhos e a situação dos seus.

Infelizmente, e muito, peza-nos dizer, a educação do nosso agronomo é geralmente descurada, sobremodo descurada, porque as escolas agronomicas cuidam muito mais, dos seus programmas anti-pedagogicos e das prerogativas officiaes dos seus titulos, do que do *profissional*, da sua utilidade para o nosso trabalho agricola, para o qual deve ser preparado, como um elemento indispensavel ao seu melhoramento, e não como um objecto de luxo, um *doutor*, sabendo estygmatisar com palavras burladas a *rotina* da nossa agricultura, mas ignorando as medidas agrarias e de capacidade, dentro das quaes são feitas as plantações e vendidas as colheitas dos *rotinciros*, que apezar dos seus defeitos, sustentam a todos nós, sempre promptos a amesquinhal-os, mas não — em *fazer melhor* do que elles fazem, elles, a cuja boa parte nem ensinaram o *a. b. c.*

Um facto reflecte bem essa falta de preparo profissional para a nossa agricultura, para a vida agricola no Brasil, e é este: no geral, ou mais exactamente, na quasi totalidade dos casos, os nossos agricultores não querem saber dos nossos agronomos na direcção dos trabalhos agricolas de suas propriedades, e só alguns desses profissionaes, filhos de agricultores, escapam a essa regra, com suas excepções é certo, porque a experiencia profissional dos paes substitue, em bôa parte e bôa hora, os ensinamentos do criterio pratico, que não receberam na escola.

Por mais desagradavel que esta verdade seja, é um facto, contra o qual deve revoltar-se o espirito de organização da nossa capacidade de trabalho, que deve ser o melhor alimento da energia nacional, em beneficio de uma classe, á qual pertence um dos primeiros logares no desenvolvimento do nosso progresso, e que já possue, felizmente, para honra nossa, em numero ainda reduzido, é verdade, profissionaes distinctos e de subido valor.

O nosso intuito é evidente, mas convém dizel-o aqui: — não é diminuir o merecimento do trabalho alheio, porque todos esses estabelecimentos, por sua propria natureza, são dignos de sympathia e consideração e demonstram esforço e significam nucleos de actividade creados para a educação da mocidade. O nosso intuito é pois: — concorrer para o seu melhoramento, e por isso mesmo urge orientál-os noutro sentido, defendendo melhor a sua organização, para que o seu trabalho seja mais util aos moços que os procuram e á agricultura, sobre a qual assenta a vida do paiz, no que ella tem de mais real e positivo.

E como todos nós, no que diz respeito á educação do povo, somos responsaveis, directa ou indirectamente pelos males que soffremos, cada um de nós pois tem o direito e o dever de collaborar como póde, para melhorar tudo o que se refere á educação da nossa raça, tornando-a cada vez mais forte, mais util e mais digna, pelo trabalho disciplinado, afim de que ella possa conservar sempre, com mãos poderosas e habeis os destinos do paiz desde o labor dos campos até á vida das cidades.

E por que os nossos agricultores não querem saber do auxilio dos nossos agronomos?

Porque, no geral, o que estes ensinam ou praticam, aprendido nas escolas, não póde ser feito por aquelles, sem grandes prejuizos para a propriedade explorada com tal criterio profissional, e cujas colheitas se fossem tambem assim produzidas, nem dariam para cobrir um terço da conta do custeio, exigindo prompto pagamento.

E seria symptoma de grande inferioridade mental, atirar pela janella o bom senso e o capital, sómente pela vaidade pueril de representar a ultima palavra de uma agronomia academica, vasia de senso pratico e de criterio scientifico, exigindo despesas formidaveis para o preparo do sólo, trato cultural, defesa agricola, beneficio das colheitas, etc., e sem a menor preoccupação, com o valor economico dos principios scientificos ministrados aos profissionaes, com a defesa do capital, e do bem estar do agricultor, coisas que representam entretanto o *substractum* da agricultura moderna.

Se os rapazes aprendessem em taes institutos de ensino, desde o primeiro anno, as nossas praticas agricolas, *melhoradas*, na cultura dos cereaes, do café, da canna de assucar, da mandioca, do algodão, das arvores fructiferas, das forragens, etc., e desde o preparo do sólo até a colheita, desde o beneficio desta até a conta de venda, instruidos a cada passo pela contabilidade agricola *de verdade*, certamente os conselhos, a collaboração dos futuros agronomos, titulados por taes escolas, seriam facilmente acolhidos pelos agricultores, porque então, os principios scientificos estariam concretisados no sólo e nas plantas cultivadas, nos trabalhos praticos e no valor das colheitas, e com elles seria perfeitamente visiveis o lucro ou o prejuizo do agricultor, ambos evidenciados pelas cifras, traduzindo com segurança o resultado da exploração, e indicando ao mesmo tempo o mais acertado a fazer, nesta ou naquella plantação, neste ou naquelle processo cultural.

Infelizmente isto não succede, senão num, ou talvez em dois desses estabelecimentos. As nossas escolas agricolas parece terem horror a essas praticas agronomicas, indispensaveis ao melhoramento do trabalho agricola do paiz, que ellas, entretanto, pretendem educar, desconhecendo-o; e sem esse conhecimento, não lhes será possivel melhoral-o, e nem concorrerem portanto para o desenvolvimento da nossa agricultura.

Nas escolas onde ha mestres competentes nas disciplinas que ensinam, a preoccupação delles é pretenderem fazer do alumno um especialista, ensinando-lhe para que elle aprenda *a fundo*: ou physica, ou chimica, ou botanica, ou zoologia, ou entomologia, etc., conforme a cadeira, importando-lhes pouco, ou nada importando-lhes, o preparo profissional do agronomo, do agricultor no Brasil, que do Norte ao Sul do paiz tem de viver: — plantando feijão e milho, algodão e café, canna de assucar e mandioca, arroz e batatas; ou criando carneiros e porcos, bois e cavallos, cabras e gallinhas, etc., e tudo para ganhar dinheiro, instruido e guiado judiciosamente, pela sciencia, concorrendo elle assim, para a producção mais economica, do assucar, do café, da carne, do toucinho, da farinha, do cacáo, do trigo, do algodão, da borracha, de tudo emfim, que representa os generos de consumo e exportação em todos os Estados.

Não se póde contestar de modo algum, que, instruir *sufficientemente* os futuros agronomos nas sciencias physico-chimicas e naturaes, constituindo o curso de agronomia, nos estudos de tão grande interesse theorico e pratico, como os da bio-chimica do sólo, da assimilação do carbono, da elaboração dos principios immediatos pelos vegetaes, é como muitas outras coisas, necessidade indispensavel a esses profissionaes, para o entendimento da vida das plantas e dos animaes, da producção das colheitas, da formação do assucar, do amido, da cellulose, dos oleos, etc., porém mais indispensavel, muito mais indispensavel é instruil-os tambem, pouco a pouco, com criterio economico, através da aprendizagem de todas essas disciplinas, de todos esses ensinamentos utilissimos, quando concretizados nas culturas ou no rebanho, para que elles possam saber mais ou menos, em defesa da sua propria capacidade profissional e do [illegible] alheio capital — quanto [illegible] quanto se ganha na exp[illegible] um hectare das terras [illegible] Estados, explorando [illegible] criando o gado.

E é assim, dentro [illegible] pratico, orientando [illegible] profissionaes capazes [illegible] rem o trabalho agricola [illegible] que devemos educar [illegible] dedicação e o melhor sentimento de patriotismo *o nosso agronomo*, para que elle occupe o logar que lhe compete no progresso do paiz ao lado do nosso agricultor.

Dias Martins

"ILLUSTRAÇÃO PORTUGUEZA"

Com uma brilhante capa, reproduzida de uma bella photographia de Alvão, o rei dos photographos portuguezes, está sendo distribuido ao publico o n° 694 da *Illustração Portugueza* referente a 9 de junho, e o 382 das *Modas & Bordados* da mesma empresa editora. Da *Illustração* não ha necessidade de novas reclames tão solidos são os creditos de que gosa aquella magnifica revista.

Seringas Luer e Agulhas de platina, legitimas CASA HERMANNY—Gonç. Dias, 54 (11757)

O ministro da Fazenda presidiu hontem a sessão da Junta Administrativa da Caixa de Amortização.

Ao terminarem os trabalhos, s. ex., tomando a palavra, declarou aproveitar a opportunidade para apresentar as suas despedidas aos membros da Junta, agradecendo-lhes os serviços prestados á Fazenda Publica.

Em breves termos, os drs. Carvalho Mourão e Oliveira Coelho agradeceram em seguida as palavras do ministro, cuja acção administrativa enalteceram, lamentando a sua saida do governo.

DR. JOSÉ FELICIANO DE ARAUJO — Medico mudou-se para rua Constituição 21, sob. Teleph. Cent. 806. (13506)

O governador do Rio Grande do Norte congratulou-se com o sr. Delfim Moreira pela passagem da data de 14 de Julho, passando a s. ex. um telegramma.

Placas Esmaltadas as mais artisticas para firmas, numeração, reclames, etc., na Fundição Indigena. (6611)

Escovas para dentes — Bons só NA CASA HERMANNY—Gonç. Dias, 54 (11757)

Na Academia de Medicina

O dr. Theophilo Torres fará hoje uma interessante communicação sobre a encephalite-lethargica

Por intermedio do Ministerio do Exterior, o dr. Theophilo Torres teve noticia hontem de que uma nova molestia, de caracter epidemico e forma grave, está grassando na Inglaterra com grande intensidade, tendo tambem sido registrados alguns casos nos Estados Unidos.

A encephalite-lethargica é uma molestia do systema nervoso, cujos caracteristicos até agora não foram bem precisados. Por isso [illegible] de estudiosos a considera uma molestia nova, differente de [illegible] molestias do systema [illegible] agora existentes. Outros [illegible] affirmam que é uma doença [illegible] cida, de caracter perfeitamente determinado.

Salvo a forma e os symptomas da encephalite-lethargica [illegible] Theophilo Torres fará hoje uma communicação muito interessante [illegible] Academia de Medicina.

Bom Café, Chocolate e Bombons—Só no Moinho de Ouro (8545)

Productos de BELLEZA—Avenida Rio Branco [illegible] rua da Assembléa. **Perfumaria Avenida**

Navalhas Suecas, legitimas CASA HERMANNY—[illegible] (1175[illegible])

O REGRESSO DO DR. EPITACIO PESSOA

AS HOMENAGENS QUE LHE ESTÃO SENDO PREPARADAS

O "Idaho" esperado na Parahyba

O couraçado americano "Idaho" que se acha em communicação com a estação de Olinda desde as 7 horas da noite de ante-hontem, chegará á Parahyba hoje, ás sete horas da manhã.

Um jornal a bordo

Olinda, 15 — 20 h. Radio Bordo do couraçado "Idaho".

Desde esta manhã começámos a nos communicar com a estação radiographica de Olinda, por intermedio da qual tem conseguido o presidente Epitacio Pessoa obter informações sobre cousas do Brasil, que lhe são interessantes. A viagem continúa a fazer-se sem o menor incidente reinando a maior satisfação entre todos. Para melhor distracção dos de bordo, acaba de ser organizado e publicado aqui um pequeno jornal, muito bem impresso em officina especial pertencente ao grande couraçado americano. Esse jornal intitula-se "The Idaho Yarn", isto é, "O marujo do Idaho", o qual, além de um noticiario interessante dos factos que se passam a bordo, traz muitos artigos cheios de amizade e consideração ao Brasil. Desses artigos, destacamos o seguinte, que vem assignado pelo bravo e illustre commandante do dreadnought americano: "Neste primeiro numero do "Idaho Yarn", o commandante do "Idaho" sauda os illustres hospedes de nossa nação que se acham a bordo e tambem a guarnição do navio. O governo de Washington prestou singular homenagem ao "Idaho", escolhendo-o para portador de tão illustres personagens, o que certamente fortalecerá mais ainda as relações internacionaes já existentes entre o nosso paiz e o Brasil e disso dá especial significação a presente viagem do "Idaho" e os que dentre nós têm a sorte de pertencer á sua guarnição, que devem apreciar na sua justa medida a responsabilidade que lhes cabe, devendo orgulhar-se da opportunidade que se lhes apresenta. O nosso illustre hospede de honra, S. Ex. o sr. dr. Epitacio da Silva Pessoa, é o presidente eleito dos Estados Unidos do Brasil, a maior e a mais poderosa nação da America Meridional. Pessoalmente, S. Ex. possue todas as qualidades encantadoras que a aristocracia e a democracia reunem, e que lhe garantem exito sem egual, nas funcções que vae assumir. Os cavalheiros que formam sua comitiva pertencem ao mais alto grão da vida official do Brasil, os quaes não podem ser separados por seus eguaes de paiz algum. Das senhoras que os acompanham, que poderemos dizer?

Sómente nas linguas latinas encontrariamos expressões á altura. Nossas hospedes personificam os mais perfeitos typos de graça e belleza da raça latina, exemplos raros do que mais attrae e mais encanta na sua cultura. Essas graciosas e encantadoras gentes conseguiram conquistar os nossos corações. A attracção que tem o Brasil para os americanos do norte augmenta com o encanto que [illegible] a belleza, a finura e elegancia de suas mulheres. (A.) Vogelgesing."

E' preciso notar que o commandante Vogelgesing, velho amigo do Brasil, onde esteve ultimamente [illegible] da Escola Naval de Guerra, no seu paiz, sempre occupou, [illegible] brasileiros.

Transcrevemos tambem mais o seguinte editorial do referido jornal: "O Ministerio da Marinha, tendo estudado minuciosamente o caso dos navios pertencentes á Marinha dos Estados Unidos, escolheu o "Idaho" para esta viagem [illegible] como o que melhor poderia desempenhar tal missão, e o "Idaho Yarn" manifesta aqui o prazer e regosijo por ter a seu bordo o presidente eleito do Brasil, dr. Epitacio Pessoa, sua familia e comitiva. Como representantes da Marinha dos Estados Unidos, sentimo-nos honrados com a escolha do "Idaho" para o transporte de tão illustres personalidades. Queremos que os nossos hospedes sintam, emquanto estiverem comnosco, que este navio é a sua propria casa." O "Idaho Yarn" tem a plena certeza de que cada homem da sua guarnição tratará de fazer com que os nossos hospedes se lembrem dessa viagem durante muitos annos. [illegible]

Agradaveis têm sido todos os momentos de bordo, fazendo-se á tarde ouvir um pouco de musica [illegible]

A passagem pelo Maranhão

S. Luiz, 15 — (Retardado) A vista do porto desta capital passou, mais ou menos á 1,500 milhas, o dreadnought "Idaho", que transporta ao Rio de Janeiro o presidente eleito da Republica, dr. Epitacio Pessoa e sua comitiva. Foi esse o primeiro ponto do Brasil com o qual o sr. Epitacio Pessoa se communicou, pois que o dr. Raul Machado, presidente do Estado, dirigiu-lhe um radiogramma [illegible] saudações do Maranhão, e expressão do voto de feliz viagem. O dr. Epitacio Pessoa respondeu, agradecendo e lamentando não poder desembarcar e visitar o Estado do Maranhão, como era seu desejo.

A recepção na Parahyba

Recife, 15 — (Retardado) Tem sido enorme a affluencia de amigos e admiradores do dr. Epitacio Pessoa que procuram o coronel João Pessoa, afim de obter informações sobre a hora certa da chegada do presidente eleito á Parahyba. [illegible]

O "Poconé" irá fóra da barra

Uma commissão de estudantes, representando as academias superiores, procurou o sr. Barbosa [illegible] Lloyd um navio [illegible] Epitacio Pessoa. O sr. [illegible] "Poconé" [illegible] chegado hontem [illegible] Aires e que irá esperar o "Idaho" na altura de Cabo Frio. [illegible]

As manifestações nesta capital

O conde de Affonso Celso, director da Faculdade de Sciencias Juridicas e Sociaes do Rio de Janeiro, nomeou, em virtude da resolução tomada na ultima congregação, sob proposta do professor Eugenio de Barros, os seguintes professores, para representarem a mesma Faculdade na chegada do dr. Epitacio Pessoa: Eugenio de Barros, Manoel Cicero, Passos Miranda, Maria Teixeira e Alfredo Pinto.

— O marechal Argollo, presidente do Supremo Tribunal Militar, em sessão de hontem, nomeou uma commissão, composta dos ministros marechal Luiz Medeiros, almirante Alexandrino de Alencar e dr. Arrochellas Galvão, afim de representar o mesmo Tribunal no desembarque do dr. Epitacio Pessoa e apresentar os cumprimentos de boas vindas ao presidente eleito e reconhecido do Brasil.

Em sessão realizada hontem, o directorio do Partido Republicano Nacional resolveu comparecer, incorporado, ao desembarque do dr. Epitacio Pessoa, e tomar parte nas demais homenagens que lhe serão prestadas.

— Em assembléa geral, a Casa dos Artistas resolveu fazer-se representar na recepção ao dr. Epitacio Pessoa.

— Na Joalheria Odeon, á avenida Rio Branco 119, acha-se exposta uma rica caneta de ouro, cravejada de brilhantes e rubis, e que deverá ser offerecida ao dr. Epitacio Pessoa, por um grupo de commissarios do Lloyd Brasileiro, para assignar a sua posse de presidente da Republica.

Será orador official o dr. Alexandre Piemonti.

Homenagem do governo portuguez

Lisboa, 16 — (*Recebido á tarde*) — Consta que o governo vae mandar ao Rio de Janeiro o cruzador *São Gabriel* para saudar o dr. Epitacio Pessoa, pela sua posse no cargo de presidente da Republica do Brasil.

O sr. Camillo de Hollanda recebe um radio do dr. Epitacio

Parahyba, 16 — O dr. Camillo de Hollanda, presidente do Estado, recebeu um radiogramma do presidente Epitacio Pessoa, communicando que chegará ao porto de Cabedello amanhã, ás 7 horas, devendo partir para o Rio ás 5 horas da tarde do mesmo dia.

Homenagem da municipalidade de Ribeirão Preto

S. Paulo 15 — A Camara Municipal de Ribeirão Preto realizou, ante-hontem, a sua sessão ordinaria, correspondente a este mez, estando presentes os vereadores sr. dr. Macedo Bittencourt, Maximiano Junqueira, José E. da Silva, Ignacio da Costa, dr. Veiga Miranda, José de Castro e dr. Meira Junior, presidente da corporação.

Depois de approvado o expediente, [illegible] Bittencourt, [illegible] Veiga Miranda [illegible] "Idaho", conduzindo o senador Epitacio Pessoa, presidente eleito da Republica.

S. Ex. [illegible] reconhecimento unanime [illegible] Parlamento Nacional [illegible] 13 de abril. [illegible]

Falou em seguida o sr. Meira Junior, [illegible]

A proposta do orador foi unanimemente approvada pela assembléa.

Os preparativos de recepção na Parahyba

Parahyba, 16 — O dr. Epitacio Pessoa, presidente da Republica, deverá desembarcar amanhã no [illegible] ás 8 horas, [illegible]

Para o palacio do governo o dr. Epitacio [illegible]

Para o palacio, o dr. Epitacio será acompanhado pelas autoridades [illegible]

Dahi ás 11 ás 15 horas, o presidente da Republica dará recepção, [illegible]

— As senhoras da élite parahybana [illegible]

— Chegaram hoje á esta capital varios representantes dos governos do Rio Grande do Norte e Ceará [illegible]

O THEATRO EM JUIZO

"Habeas-corpus" para "O Coronel das drogas"

O Supremo Tribunal Federal, em grão de recurso, julgou, hontem, o *habeas-corpus* concedido pelo dr. Raul Martins, juiz da 1ª vara federal, em favor do escriptor theatral Luiz Palmeirim, que impetrou a ordem para o fim de poder representar traducções de obras estrangeiras, independente de autorização do autor, conforme exigencia creada pelo 2º delegado auxiliar.

Foi relator do recurso o ministro Pedro Lessa, que proferiu o seguinte voto:

"E' o caso de *habeas-corpus*. O que pede o paciente, bem claramente é uma ordem que faça cessar a prohibição da policia, que é um obstaculo á representação nesta capital das traducções e arranjos de peças dramaticas estrangeiras, feitas pelo paciente; e o juiz *a quo* concedeu a ordem impetrada, accrescentando que o paciente podia representar essas traducções e arranjos sem dependencia da prova de licença dos respectivos autores. O paciente, pois, não se queixa de constrangimento illegal á sua liberdade individual. O seu prejuizo é todo economico, o que mais uma vez põe em evidencia a natureza do direito do autor, ou propriedade literaria, scientifica e artistica, como diz o nosso Codigo Civil, utilizando-se de uma expressão impropria. Seja qual fôr a theoria que se adopte para explicar a natureza juridica do direito do autor, dentre as muitas que resume de Gregorio no — *Il Contratti di Edizioni*:—"ou se pense que o infractor do direito do autor commette um delicto em prejuizo do unico editor legitimo", como pretendia Kant (Principes Metaphysiques du Droit, paragrapho XXXI, II, tradu. de Tissot), ou se pretenda que é um direito patrimonial, mas não de propriedade, ou um direito de caracter mixto, patrimonial e pessoal, ou se reconheça que é um privilegio ou um monopolio de exploração, como lhe chama Claniol, na mais clara e acceitavel de todas as doutrinas, o que é certo é que o direito do autor, que o paciente quer fazer valer, é um direito de ordem patrimonial. Nenhuma coacção á sua liberdade de movimentos procedeu do acto da policia. Só se póde, pois, concluir que a ordem de *habeas-corpus* deve aproveitar directamente aos autores e aos emprezarios dos thatros, que querem representar as peças em questão.

Póde ser concedida uma ordem de *habeas-corpus* nessas condições? Em condições juridicamente identicas já o Tribunal concedeu uma ou mais ordens de *habeas-corpus*. Refiro-me ás ordens de *habeas-corpus*, impetradas em favor dos senadores e deputados, durante o estado de sitio de 1914, para o fim de serem publicados pela imprensa os seus discursos. Eu concedi as ordens alludidas, declarando que os coagidos eram, não os deputados e senadores, mas os directores e empregados de jornaes, ameaçados de prisão, se publicassem os discursos prohibidos. O Tribunal, em sua maioria, concedeu, sem nenhuma declaração, ou restricção. Nem se diga que não estão indicados na petição os nomes dos ameaçados da coacção reputada illegal.

Para a queixa ou denuncia, basta indicar os signaes caracteristicos dos réos (art. 79, paragrapho 3º do Codigo do Processo Penal). Sem dependencia da petição, qualquer juiz, póde fazer passar uma ordem de *habeas-corpus*, sempre que no curso de um processo chega a seu conhecimento, por meio de provas, que alguem soffre uma prisão, ou detenção illegal.

A circumstancia, portanto, de não ser o requerente o ameaçado do constrangimento, não me véda conhecer do pedido. De accordo com a citada jurisprudencia do Tribunal, eu conheço do pedido. Se os empresarios e actores quizerem representar as composições theatraes a que se refere o requerente, evidente é que soffrerão uma coacção material. A policia não o permittirá, e provavelmente no caso de resistencia ha de prender os desobedientes.

A questão que merece attenção é outra. Deve ser concedida a ordem?

O autor cujo trabalho, segundo declaração expressa nos autos, foi *imitado* pelo requerente, é um estrangeiro. Esse trabalho não foi registrado em nenhuma repartição publica brasileira. Não obstante tem o autor estrangeiro o direito de autor, reconhecido e assegurado pela lei brasileira?

Entendem alguns commentadores do nosso Codigo Civil que sim. Não serei eu quem discorde de tal opinião. Em face do art. 72 paragrapho 26 da Constituição Federal, e dos arts. 3º (parte geral), 649 e seguintes do Codigo Civil, parece que o estrangeiro, ainda que não tenha registrado o seu trabalho, numa das repartições indicadas no art. 673 do Codigo Civil, tem garantido entre nós o seu direito de autor.

A ultima questão é a mais séria. Póde, á vista do exposto, a policia prohibir a representação de certas composições theatraes, para o fim de proteger o direito das pessoas de cujos trabalhos se fizeram as traducções ou arranjos, em que consistem essas composições theatraes? Allega a policia que sim; porquanto, assim procedendo, exerce uma funcção de policia administrativa: impede a pratica de um delicto. A policia quer naturalmente alludir ao disposto no art. 672 do Codigo Civil.

Mas, parece-me que essa funcção não compete á policia, dada a natureza especial da materia ou do direito que se quer proteger. A protecção que a policia quer dispensar aos autores estrangeiros, exercida como pretende a policia, póde dar origem a injustiças ou violações do direito, que é facil evitar, sem prejuizo para os direitos dos autores estrangeiros.

Lendo-se o nosso Codigo Civil com attenção, vê-se o risco de offender direitos dos traductores e arranjadores de peças theatraes a que se expõe a policia, se praticar sempre o que actualmente pretende. Pelo art. 652 "tem o mesmo direito de autor o traductor de obra já entregue ao dominio commum". Pelo art. 656, paragrapho unico "goza egualmente dos direitos de autor, sem dependencia de autorização, o que assim reproduzir obra já entregue ao dominio commum". Pelo art. 665, paragrapho unico são livres as *paraphrases* que não forem verdadeira reproducção da obra original".

Deante de taes disposições, será justificavel o açodamento da policia em impedir a representação de *imitações* que não se sabe se são, ou não, permittidas, e traducções, que não está averiguado que sejam vedadas?

Quando só um exame de competentes é possivel concluir que realmente a imitação ou *arranjo*, como diz o requerente, é vedado, e só pela prova de não estar a obra no dominio publico é que póde a policia interdictar a traducção, deveremos consentir que a policia, sem esse exame e sem essa prova, prohiba logo as representações de taes traducções e arranjos?

Não se trata da pratica de actos que se devam presumir, ou haja razões para acreditar que sejam em geral crimes, ou contravenções; e, pois, não é regular a intervenção da policia administrativa na especie occorrente.

Por esses fundamentos confirmo a decisão recorrida."

Findo esse magistral voto o Tribunal, sem que nenhum ministro desejasse falar, accordou, opinando com o relator, em manter a decisão recorrida, concedendo o *habeas-corpus*.

O ministro Godofredo Cunha não conheceu do pedido, por se não tratar de garantir a liberdade individual.

O MAIOR NAVIO DE GUERRA DO MUNDO

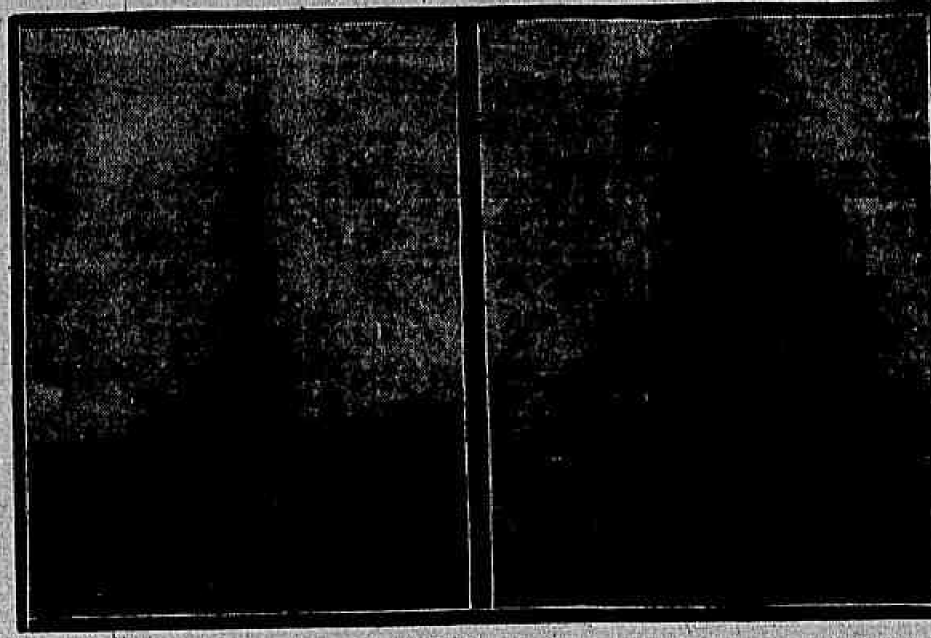

O "super dreadnought" Idaho, a cujo bordo viaja, já em aguas brasileiras, o presidente Epitacio Pessoa. O Idaho, que é o maior navio de guerra do mundo, deve chegar ao Rio, o mais tardar a 22 do corrente. A nossa gravura mostra dois magnificos aspectos dessa formidavel fortaleza fluctuante: á esquerda, o convez da prôa do formidavel battle-ship, deixando ver, sobre o tombadilho, o grande numero de ancoras, e nas duas torres superpostas, seis dos doze enormes canhões de 14 pollegadas dispostos em quatro torres; á direita, um aspecto geral do tombadilho, quando o poderoso "super-dreadnought" largava por o navy yard de Brooklin, depois de totalmente construido. O Idaho, desde a sua construcção, foi entregue ao commandante Carl Vogelgesang, que é um grande amigo do nosso paiz, onde já esteve dirigindo a nossa Escola Naval de Guerra.

PARC ROYAL

Grandes Exposições das

Ultimas novidades em TOILETTES de todo o genero, modelos de Paris.

Deslumbrante sortimento de TECIDOS DE LÃ E DE SEDA.

Variedade completa de TODOS OS ARTIGOS DA ESTAÇÃO.

Visite V. Excia. quanto antes o

PARC ROYAL

(A maior e a melhor casa do Brasil)

Nos nossos artigos, combinam-se as vantagens dos minimos preços, dos melhores e maiores sortimentos

(13566)

Para protestar contra os padres...

Um "meeting" que foi um fiasco!

Foi annunciado para hontem á tarde um "meeting", á rua Bom Pastor, para nelle ser tratado o assumpto que muito assustou o "proletariado" desta capital: a intervenção do clero nas questões operarias.

A' hora marcada, presente limitado numero de interessados, tomou a palavra o promotor da reunião, que fez um discurso nephelibata, motivo por que não foi applaudido.

A esse orador não succedeu nenhum outro, sendo por isso dado por terminado o "meeting", retirando-se os assistentes na maior ordem.

"CHARUTOS DE HAVANA"

IMPORTAÇÃO DIRECTA

LOPES SA' & C.

(1286) R. Santo Antonio, 5|9. (1286)

RECENTES JULGAMENTOS NO JURY

No artigo do dr. Souza Lima, sobre os *Recentes julgamentos no Jury*, que hontem publicámos, deve ser lido assim o periodo que começa na linha 112 da primeira columna: ... "applicavel aos individuos que não estão sómente fóra do uso da razão, mas que não vêem, não ouvem, não sentem, etc., que estão, pois, num estado de morte apparente."

No ultimo periodo, deve-se ler: ... "que o exame mental dos indigitados criminosos seja feito logo após a prisão dos mesmos, como unico remedio a oppôr contra".

Requerimentos de informações

Ainda as villas proletarias

O deputado Mario Hermes apresentou hontem á Camara o seguinte requerimento de informações, que foi approvado:

"Requeiro que a Mesa peça ao governo as seguintes informações:

a) a que Ministerio pertence o cano d'agua que atravessando terrenos da fazenda da Boa Esperança, vae servir á Villa Militar, em Deodoro.

b) se obteve o governo permissão dos proprietarios de terrenos que não lhe pertenciam, para atravessal-os com o mesmo encanamento.

c) se, obtida essa autorização, em que termos foi dada e quaes vantagens exigidas pelos mesmos proprietarios.

d) em quanto importam as obras para conclusão da Villa Proletaria Marechal Hermes e em que motivos se fundou o governo para não concluil-as."

Além desse requerimento, a Camara approvou hontem todos os outros que dependiam de seu pronunciamento.

Doenças dos orgãos respiratorios. **Elixir de Mastruço** (10003)

O JULGAMENTO DOS IMPLICADOS NO CASO DA STANDARD OIL

Conforme noticiámos hontem, continuaram os trabalhos do julgamento dos implicados no celebre caso da Standard Oil.

Continuou com a palavra o advogado de Belleza Osorio, o qual, segundo elle proprio nos declarou, falará ainda por alguns dias.

O plenario é presidido pelo dr. Leopoldo de Lima, juiz da 1ª Vara Criminal.

Credit Foncier du Brèsil et de l'Amérique du Sud

Emprestimos em moeda nacional, sob primeira hypotheca de predios na cidade ou nos suburbios, por qualquer prazo até 15 annos, com resgate por prestações semestraes.

Para mais informações, dirijam-se á séde do Banco á

AVENIDA RIO BRANCO, 44. (13544)

As commissões no Senado

Reunem-se a de Finanças e a de Marinha e Guerra

Esteve hontem reunida a commissão de Finanças do Senado, sob a presidencia do sr. Bueno de Paiva.

Foram assignados pareceres favoraveis á proposição que abre o credito de 3:119$338 para pagamento devido a d. Eliza Carolina Barbosa; á proposição que abre os creditos de 80.000$000 e 50.000$000, supplementares ás verbas 27ª e 34ª do Ministerio da Fazenda; e á que autoriza a cessão ao governo de Pernambuco para os edificios do Thesouro e da Recebedoria do Estado.

A commissão tambem assignou um projecto mandando dar, conforme requereram, gratificações addicionaes devidas a aprendizes artifices da Escola do Pará, nos termos de informações prestadas pelo Ministerio da Agricultura.

Reuniu-se egualmente a commissão de Marinha e Guerra, esta presidida pelo sr. Pires Ferreira.

A commissão assignou pareceres favoraveis ao projecto que autoriza a reversão de officiaes reformados ao serviço activo das classes armadas e á emenda offerecida pelo sr. Luiz Vianna ao projecto que institue um distinctivo aos militares e civis brasileiros participes da guerra européa.

CLINICA DE VIAS URINARIAS

DR. RODOLPHO JOSETTI

Assembléa, 28. Tel. 1000, Central. (9802)

A renuncia do sr. Vespucio de Abreu

A Camara nega-a pela segunda vez

A Camara recusou hontem, pela segunda vez, a renuncia do 1º vice-presidente, reiterada pelo sr. Vespucio de Abreu em officio lido na sessão anterior. Foi o primeiro acto sujeito ao plenario na ordem do dia.

Depois do sr. Collares Moreira annunciar a votação, quando já ia dar como recusada a renuncia, pediu a palavra o sr. Mauricio de Lacerda, que concitou seus collegas como uma homenagem á sinceridade dos sentimentos do *leader* do Rio Grande do Sul, a conceder-lhe a renuncia. A Camara já havia dado uma prova de apreço ao dr. Vespucio de Abreu, que desde o primeiro momento affirmára ser irreductivel nessa resolução. Porque descrer da sua sinceridade? E o sr. Mauricio fez então elogios á conducta do dr. Vespucio, como presidente interino, sendo muito apoiado. Acha que a recusa é uma humilhação para o sr. Vespucio e para a Camara.

O sr. Simões Lopes, da bancada sul-rio-grandense, affirmou á Camara que era irrevogavel o acto de renuncia do sr. Vespucio.

Apezar disso, depois do sr. Bueno Brandão justificar seu voto contrario á renuncia, em meio de elogios ao 1º vice-presidente, pela segunda vez a Camara recusou o pedido.

O sr. Mauricio de Lacerda, dizendo-se contra o recrutamento forçado para a vice-presidencia, pediu verificação, apurando a mesa terem votado concedendo a renuncia 26 deputados, e negando-a 94.

Novos projectos de lei

Os aviadores da Armada, a Directoria do Armamento do Arsenal, e uma reforma nos Correios

Foram hontem apresentados á Camara e julgados objecto de deliberação mais os seguintes projectos de lei:

"O Congresso Nacional resolve:

Art. 1º — Aos officiaes, sub-officiaes e praças da Marinha, em effectivo serviço de aviação, serão conferidos, além dos vencimentos militares, as seguintes gratificações diarias:

1º — Aos instructores, pilotos e commandantes de esquadrilha, ... 15$000;

2º — Aos demais instructores, aos officiaes pilotos e observadores 10$000;

3º — Aos sub-officiaes e sargentos com diploma de aviador, 5$000;

4º — Aos cabos com diploma de aviador, 2$500;

5º — Aos officiaes alumnos do curso de pilotos, 5$000;

6º — Aos sargentos e sub-officiaes alumnos do curso de pilotos, 2$500;

7º — Aos cabos e praças alumnos, 2$500;

8º — Aos mecanicos, carpinteiros, praças e operarios especialistas, conforme seus meritos, 1$000 a 4$000. — *Mauricio de Lacerda*".

"O Congresso Nacional resolve:

Art. 1º — Fica supprimido, no Arsenal de Marinha do Rio de Janeiro e Directoria do Armamento o quadro de operarios addidos, ora existentes e restaurado o antigo quadro do pessoal, nos termos dos regulamentos em vigor, da Directoria do Armamento e do Arsenal de Marinha.

Art. 2º — Todos os operarios addidos serão aproveitados e incluidos no quadro, ora restaurado, em classe superior, onde houver vaga, predominando, em regra, o merecimento.

Art. 3º — Será adoptado o regimen de oito horas de trabalho diario, revogadas as disposições em contrario. — *Lemgruber Filho*".

"O Congresso Nacional resolve:

Art. 1º — Fica mantido o actual Regulamento dos Correios da Republica, approvado pelo decreto n. 9.080, de 3 de novembro de 1911, com as seguintes alterações:

Art. 2º — Fica creado o cargo de 4º official, que será preenchido pelos actuaes amanuenses, que não forem aproveitados nas promoções a terceiros officiaes, e os praticantes de 1ª classe que forem necessarios para completar esse quadro, na ordem de absoluta antiguidade do Almanack Postal.

Art. 3º — Ficam extinctos os logares de praticantes de 1ª e 2ª classes.

Art. 4º — Os actuaes praticantes de 1ª classe, que não forem aproveitados nas promoções a quartos officiaes e todos os praticantes de 2ª classe passarão a denominar amanuenses.

Art. 5º — Todos os logares tambem serão providos por accesso regular, preenchidas uma vaga por merecimento, outra por antiguidade de classe e outra por antiguidade de casa.

Art. 6º — Só serão logares de concurso, os de amanuenses e carteiros em todas as repartições postaes.

Art. 7º — Foi abolido o concurso de 2ª entrancia.

Art. 8º — Ficam abolidas as multas.

Art. 9º — A pena disciplinar de suspensão terá como unico effeito o afastamento do serviço, com perda de metade dos vencimentos.

Art. 10º — Os actuaes estafetas internos, e conductores de malas, com exercicio interno, na repartição, que contarem mais de cinco annos de effectivo serviço, serão aproveitados nas vagas de amanuenses, independentemente de concurso.

Art. 11º — Na reorganização do quadro do pessoal, só poderão ser aproveitados os actuaes funccionarios da Directoria Geral, respeitados os direitos adquiridos ás promoções.

Art. 12º — Os vencimentos do pessoal da Directoria Geral dos Correios serão os da tabella annexa.

Art. 13º — Fica o governo autorizado a fazer as operações de credito necessarias para a execução desta lei.

Art. 14º — Revogam-se as disposições em contrario. — *Asurém Furtado, Aristides Caire*".

EXAME DA VISTA

das 9 ás 11 e de 1 ás 5

Gratuitamente

Casa Vieitas — Quitanda 99 (12528)

PENHORES JOIAS Mercadorias

Menor juro — Maiores vantagens.

Comp. Aurea; 11, Avenida Passos, em frente theatro S. Pedro (E 6441)

O dr. Almeida Nobre dirigiu ao presidente da Republica e ao ministro do Interior os seguintes telegrammas:

"Dr. Delfim Moreira, presidente da Republica. Palacio — Estou sendo denegado Justiça, Juizo Quinta Pretoria Civel, processado texto Regulamento positivamente revogado pelo Codigo Civil, ameaçado violencia inominavel que talvez amanhã seja consummada; peço providencias urgentes acauteladoras meus direitos aguardando do Supremo Magistrado Nação Justiça. Saudações respeitosas. — Dr. *Almeida Nobre*, advogado."

"Dr. Urbano Santos, ministro Justiça. Rua Voluntarios da Patria, 381. — Estou sendo denegado Justiça, Juizo Quinta Pretoria Civel, processado texto Regulamento positivamente revogado pelo Codigo Civil, ameaçado violencia inominavel que talvez amanhã seja consummada, não obstante em tempo ter pessoalmente informado v. ex. que além ministro Justiça é jurista consummado; peço providencias urgentes e permissão levar facto conhecimento presidente Republica. Saudações. — Dr. *Almeida Nobre*, advogado."

Realizou-se a reunião dos empregados em escriptorio

O que pedem á commissão de legislação social

Realizou-se domingo, ás 8 horas da noite, no Gremio Republicano Portuguez, a reunião dos empregados em escriptorio, para deliberar sobre um assumpto de grande interesse da classe. Já era numerosa a assistencia de socios do Centro Nacional dos Empregados em Escriptorio e de membros da classe, quando assumiu a presidencia o sr. Benjamin Dias, presidente da directoria, que convidou o sr. Miguel A. Feixo para dirigir os trabalhos, secretariado pelos srs. Antonio Gomes Filho e Aristides Cavalcanti Paschoa.

A mesa tomaram assento os directores e o sr. Francisco A. Lacerda, que já exerceu a presidencia. O sr. Benjamin Dias, usando da palavra, disse que ha precisamente tres annos que, no Senado Federal, o dr. João Lyra, collega de classe, pois a sua profissão é de guarda-livros, autor de diversos trabalhos sobre assumptos de contabilidade, proferiu um discurso que fez éco, defendendo a idéa da legalização da profissão de guarda-livros, com a creação de uma Camara de Contabilidade.

A reforma do Codigo Commercial, entregue a uma commissão da qual fazia parte o actual presidente eleito, dr. Epitacio Pessoa, entrava em discussão no Senado Federal, creando a opportunidade, para a nossa classe de obter garantias que eram velhas aspirações. Foi este o momento julgado opportuno para a fundação de uma sociedade exclusivamente de empregados de escriptorio, a exemplo do que têm feito os nossos collegas de Portugal, que mantêm duas importantes associações, em Lisboa e no Porto, não falando das sociedades bancarias.

O programma do Centro pretendeu condensar as principaes necessidades.

Após successivas reuniões, foi elaborada uma mensagem, para ser dirigida á commissão elaboradora do nosso Codigo Commercial, mensagem essa que foi lida em assembléa de classe, ha talvez um anno.

Circumstancias que não vêm ao caso expor, fizeram com que não fosse ella entregue, aguardando-se outra occasião.

Tendo o Brasil sido um dos signatarios do pacto de Versailles, referente á fixação de horario de trabalho e outras garantias para as classes trabalhadoras, e, constituida na Camara dos Deputados a commissão especial de Legislação Social, julgou o Centro ter chegado o momento opportuno para effectivar as suas reclamações, que consistem em uma representação, a qual entregou, no dia 8 do corrente, tendo della tomado conhecimento a commissão.

Em seguida, foi lida a representação, que, depois de judiciosas considerações, conclue pedindo á commissão de Legislação Social serem incluidas no projecto confiado á sua competencia as seguintes disposições:

1ª — O dia normal de trabalho em todos os escriptorios commerciaes e industriaes, bancos e demais estabelecimentos de credito será constituido pelo periodo que decorre entre as 9 e as 17 horas, deduzindo duas horas para almoço. Exceptuam-se:

a) os domingos e dias feriados da União, de repouso absoluto;

b) os sabbados, nos quaes o serviço terminará ás 14 horas, uma hora para almoço.

2ª — Os serões ou trabalhos extraordinarios serão remunerados em dobro de salario correspondente ao dia normal, não podendo prolongar-se alem de 3 horas.

3ª — Serão obrigatorias as condições de hygiene nos escriptorios, dotados de ventilação e luz sufficientes.

4ª — Nenhum empregado poderá ser demittido por motivo de doença, embora esta careça de prolongado tratamento. Para a effectividade deste, contribuirá o patrão:

a) nos dois primeiros mezes, com vencimentos integraes;

b) nos dois immediatos, com 50 °|° dos ditos vencimentos;

c) no quarto e no sexto, com um terço.

5ª — A todos os empregados em escriptorio serão concedidas annualmente férias de trinta dias, no minimo, conforme a categoria do auxiliar, sem prejuizo de vencimentos.

6ª — Os salarios dos empregados em escriptorio deverão ser pagos de accordo com a sua categoria e a importancia do estabelecimento, constatada no contracto social archivado na Junta Commercial.

7ª — Os salarios actualmente em vigor e correspondentes ao trabalho normal actual, não poderão ser diminuidos por motivos das obrigações que a lei estabelecer.

8ª — Para integral execução destas disposições, deverá ser consignada em lei a competencia das associações de classe e dos patrões, do mesmo ramo de commercio ou industria, para pedir a intervenção dos fiscaes e autoridades judiciarias, administrativas, policiaes e sanitarias.

O sr. Belmiro Pereira saudou a directoria, pelo seu brilhante trabalho, que despertou vibrante salva de palmas. O sr. Benjamin Dias agradeceu e disse, a seguir, que a directoria ia dirigir, em nome da classe, um telegramma á commissão de Legislação, dando o resultado da reunião. Tratou, após, da proposta apresentada pela A. dos Empregados no Commercio de S. Paulo, para a federação das associações de empregados no commercio, sendo approvada a federação do Centro.

Em seguida, foi aventada a idéa da directoria fornecer aos socios uma caderneta de habilitação, o que deu logar a calorosa discussão, em que tomaram parte os srs. Luiz Ribeiro, Belmiro Pereira, Benjamin Dias, Annibal Fernandes Barbosa, Augusto Alves Ferreira e Francisco A. Lacerda, ficando o assumpto adiado, para estudo da directoria.

Com agradecimentos da presidencia e convite para uma proxima reunião, foram encerrados os trabalhos.

TRATAMENTO PELO 914 ALLEMÃO

Dr. Augusto Etzberger ex-assistente e operador dos principaes hospitaes de Berlim onde praticou 8 annos. Recem-chegado da Allemanha e temporariamente nesta capital faz applicações de 914 legitimo que trouxe comsigo.

Consultas das 9, 11 e das 2 ás 4. Pharmacia Azevedo, Rua da Assembléa n. 73. (E.—12318)

A aposentadoria do dr. Didimo da Veiga, presidente do Tribunal de Contas

Antes de encerrar-se hontem a sessão das Camaras reunidas do Tribunal de Contas, o ministro Jesuino Cardoso, referindo-se á aposentadoria do ministro Didimo Agapito da Veiga, pediu que constasse da acta haver o Tribunal tido conhecimento do facto com profunda e pezarosa impressão. Que ficasse consignado solennemente o reconhecimento do Tribunal, num voto de louvor, pelo correto e cabal desempenho que sempre deu ao seu cargo, durante o largo periodo de um quarto de seculo.

O Tribunal, uma vez approvada unanimemente a indicação do sr. Jesuino Cardoso, mandou inserir na acta os votos propostos, associando-se a essa manifestação o representante do ministerio publico, dr. Octavio Tarquinio, e o secretario do Tribunal, sr. Rodolpho Paiva.

O dr. Didimo da Veiga, presidente do Tribunal, agradeceu, visivelmente emocionado, as demonstrações de apreço e estima de seus collegas, declarando que só se retirava por estar a sua saude abalada o que fazia com sentimento, pelo amor que dedicava á instituição e estima que votava aos seus collegas, cada vez mais robustecido pelo convivio e auxilio prestado á sua ardua tarefa.

— Na Directoria Geral de Saude Publica será submettido hoje, á 1 hora da tarde, á inspecção medica, o dr. Didimo da Veiga.

Nesse acto, o Ministerio da Fazenda será representado pelo sr. Fabio Brandão, ajudante interino do procurador geral da Fazenda Publica.

—Com a aposentadoria do actual presidente do Tribunal de Constas, dar-se-á uma vaga de ministro do mesmo instituto. Assumirá interinamente o cargo de presidente do Tribunal o ministro Pedro Teixeira Soares, até que por eleição dentre os respectivos ministros, seja escolhido o presidente effectivo.

Ao que ouvimos, será o ministro Tavares de Lyra o eleito para tal cargo.

AS MELHORES CAMISAS em seda, linho, zephyr, mousseline, etc. Sempre novidades em modelos e padrões

Especialidades das casas:

Camisaria Especial Ouvidor, 108

A LA CAPITALE Ouvidor, 161

CASA YANKEE Avenida, esquina de Ouvidor

(13560)

FOI INAUGURADO HONTEM O NOVO RAMAL DE BITOLA LARGA BELLO HORIZONTE-PARA OPÉBA

O regosijo da população mineira

Bello Horizonte, 16 — O trem especial, conduzindo o ministro Mello Franco e sua comitiva, penetrou no novo ramal de bitola larga ás nove horas da manhã, em meio do delirante enthusiasmo popular.

Esse melhoramento, ha muito reclamação, virá impulsionar ainda mais o progresso de Minas.

Iniciado na administração Paulo de Frontin e executado pelo sr. Gonçalves Barbosa, o novo ramal, que porá termo ás baldeações forçadas, mede 165 kilometros 096 metros de extensão sendo de 1 metro e 60 a largura da bitola.

A estrada, que percorre todo o valle de Paraopeba, possue verdadeiras obras de arte.

Começando em Joaquim Murtinho, no kilometro 477.855, atravessa Congonha dos Campos, o principal arraial mineiro, conhecido pelas suas festas annuaes, que reunem milhares de forasteiros, seguindo por Marinhos, Caetano Lopes, Camapuam, Bello Valle, Fortaleza, que é o seu trecho principal, Aranha, Brumadinho, Sarzedo, Mirete, Vitulos, Gamelleira, Barreiro, Jatobá, Jacaré, Sapé, Anofado e Funil até Bello Horizonte.

Entre os seus mais notaveis trabalhos de arte conta-se uma ponte, de 50 metros, sobre o rio Paraopeba, de superestructura metallica, com um só vão e dois pilares.

Por occasião da solennidade da inauguração, todas essas estações se achavam lindamente ornamentadas.

O sr. Gonçalves Barbosa recebeu manifestações de apreço em Queluz de Minas e Lafayette.

A composição do trem inaugural era a seguinte: tres carros de 1ª classe, carro-salão, carro restaurant, carro de inspecção e locomotiva 200, levando como chefe o sr. Alves Bittencourt, como ajudante o sr. Mario Lima e como guardas os srs. Anacrente e Luiz da Silva Veiga.

Seguiram na comitiva os srs. presidente de Minas, dr. Paulo de Frontin, director da Central do Brasil, drs. João Luiz Alves, Raul Soares e Clodomiro de Oliveira, respectivamente secretarios das Finanças, do Interior e da Agricultura de Minas, prefeito de Bello Horizonte, dr. Wenceslau Braz, coronel Ramos, commandante do 59º de caçadores, deputados Affonso Penna Junior e Herculano Cesar, Antonio Carvalho, representante do Lloyd Brasileiro, Corrêa Defreitas, deputados Augusto de Lima, Fausto Ferraz e Raul Sá, engenheiro Luiz Carlos, representando o sub-director da Central, dr. Humberto Antunes; commissão do *Centro Juridico*, representantes dos jornaes do Rio, de Minas e de São Paulo e grande numero de pessoas gradas.

O sr. Delfim Moreira, vice-presidente da Republica, fez-se representar pelo seu official de gabinete, dr. Sylvio Rangel de Castro, e ajudante de ordens, capitão Pedro Cavalcanti.

O regosijo das populações

Bello Horizonte, 16 — Em Camapuan, realizaram-se grandes festejos em homenagem á inauguração do novo ramal.

Compareceram á estação os alumnos da escola mixta dirigida pela professora Sophia Lazalle, tendo a menina Maria Salusse lido um discurso de saudação aos srs. Arthur Bernardes, Mello Franco, Paulo de Frontin e Gonçalves Barbosa.

Em Marinhos, a população, precedida de uma banda de musica, recebeu a comitiva com uma imponente manifestação de apreço.

Em Camapuan, embarcou o sr. Adhemar de Mello Franco, director da Oeste de Minas.

Em Aranha, a banda de musica local executou o Hymno Nacional, por entre acclamações delirantes. Essa estação, a pedido dos moradores, passou a chamar-se Mello Franco. Em Caetano Lopes e Brumadinho, repetiram-se essas demonstrações de enthusiasmo, tendo na primeira comparecido á *gare* os alumnos da Escola Delfim Moreira. Em Brumadinho, foi offerecido um *lunch* ao ministro da Viação, directo da Central e imprensa.

Em Bello Horizonte, a comitiva foi recebida, na *gare*, pelas altas autoridades, membros do commercio e industria e grande massa popular, precedida de uma banda de musica.

Percorreu as principaes ruas da cidade uma passeata civica, realizando-se, no Club Bello Horizonte, um animado baile.

Na estação, falou, saudando á comitiva, o sr. Agostinho Penido.

Além de um espectaculo de gala, no Theatro Municipal, realizou-se á noite uma manifestação aos srs. Mello Franco e Gonçalves Barbosa, promovida pelos estudantes.

Os representantes da imprensa visitaram os melhoramentos da estação de Bello Horizonte.

A planta da nova puxada da *gare* acha-se exposta na Agencia Engenheiro Oliveira. Esse importante trabalho vae ser executado mediante concorrencia publica.

O orçamento dessas obras fixa o seu preço em 600 contos. Brevemente, serão inauguradas as novas plataformas, com passagens subterraneas, verdadeiras obras artisticas de engenharia. Hoje, foi inaugurado um novo gyrador electrico para locomotivas. As dependencias da estação achavam-se ornamentadas, formando os alumnos de diversas escolas, que entoaram hymnos patrioticos.

A's 8 horas da noite, realizou-se, no *Grande Hotel*, o banquete offerecido pela Associação Commercial aos srs. Mello Franco, Frontin e Gonçalves Barbosa. O orador official, sr. Sebastião de Lima, pronunciou um eloquente discurso, falando tambem o senador Bernardo Monteiro e o sr. Aurelio Pires. O sr. Mello Franco respondeu, agradecendo.

O presidente do Estado offerecerá amanhã um almoço aos membros da comitiva do ministro da Viação, cujo regresso está marcado para depois dessa homenagem.

O sr. Wenceslão Braz vae ao encontro da comitiva

Lafayette, 16 — Na Barra do Pirahy, o sr. Wenceslau Braz aguardava a comitiva, sendo recebido na estação pelo sr. Gonçalves Barbosa.

Uma manifestação ao "Correio da Manhã"

Bello Horizonte, 16 — O *Centro Mineiro*, representado pelo sr. Lindolpho de Assis, e o *Centro Academico Nacionalista*, pelos srs. Braga Gomes, Vicente Silva, Durval de Oliveira e Fausto Ferraz Filho, fizeram ao *Correio da Manhã*, durante a viagem para esta capital, uma expressiva manifestação de apreço.

CASA ROCHA

Especialista em oculos e pince-nez com officina de instrumentos de engenharia, 56, rua da Assembléa. (4135)

A Mundial Companhia de Seguros

Avenida Rio Branco, n. 133

Seguros de vida com sorteios mensaes em dinheiro. PREMIOS FIXOS E MUITO MODICOS. (6856)

MIGUEL BRAGA—Callista. Quitanda, 79, sob., esq. Ouv. Tel. N. 5502. (8537)

English Opticians

(OPTICA INGLEZA)

THE DENTAL MANUFACTURING Co. (BRAZIL) LTD.

11, Largo da Carioca — Rio de Janeiro. (701)

O DIA NO SENADO

O sr. Metello Junior continuou hontem a obstruir

Quando, á hora regimental, o sr. Azeredo assumiu a presidencia e declarou iniciados os trabalhos, parecia não haver numero para as sessões. Mas os senadores pouco a pouco foram chegando e assim foi votada a ordem do dia, salvo o parecer sobre o pleito senatorial de 13 de abril.

Não houve impugnação á acta.

O expediente careceu de importancia. Lidos uma e outro, o sr. Adolpho Gordo requereu substitutos para os srs. Epitacio Pessoa e João Luiz Alves na commissão especial do Codigo Commercial. As nomeações recairam nos srs. Rego Monteiro e Gonzaga Jayme.

Annunciada a ordem do dia, o sr. Pires Ferreira requereu a inversão da mesma, de forma a se discutir por ultimo o parecer sobre a eleição carioca, que estava em ultimo logar.

Combateu esse requerimento o sr. Soares dos Santos, lembrando que a verificação de poderes era materia de urgencia.

Mas a casa approvou a tal lembrança do sr. Pires e logo em seguida:

Em 1ª discussão, o projecto que autoriza a reorganização do Instituto Nacional de Musica; que augmenta os vencimentos dos escrivães e escreventes da policia; autorizando o governo a construir um ramal telegraphico que vá de Picos a Carolina, no Estado do Maranhão; em discussão unica, o parecer da commissão de Finanças indeferindo o requerimento do dr. Manoel Octacilio Wanzeller e do sr. Luiz Gomes, capitão de corveta honorario; em 2ª discussão, rejeitando o projecto do Senado fixando vencimentos dos funccionarios da secretaria de policia e dos ministros do Supremo Tribunal Federal; approvando, em 2ª discussão, o projecto que autoriza o governo a restabelecer os postos de desinfecção no Pará, Pernambuco e Bahia; em 1ª discussão, o projecto permittindo a reversão de officiaes da Armada e do Exercito ao serviço activo, nas condições que menciona, e em 2ª discussão, o projecto que crêa um distinctivo para officiaes inferiores, praças e civis que tomaram parte na guerra.

Depois o sr. Metello Junior continuou a falar acerca da eleição em que o seu partido saiu derrotado.

E falou até 4 horas da tarde, quando se encerrou a sessão.

Sobre a eleição do sr. Camará, falará hoje o sr. Raymundo de Miranda.

Sabinas. Compra o *Banco Popular do Brasil*, á rua do Ouvidor, 73, pagando capital e juros vencidos. (13457)

Ao Garoto do Mercado

Petisqueiras á Portugueza, todos os dias. Bacalhau, Sardinhas na braza; Peixadas á Garôto, etc. Mercado Novo, Lado do Mar, 234 e 236. (13123)

O Contratosse é o remedio mais sensacional destes ultimos tempos. (8170)

Beber de preferencia as popularissimas cervejas *"CASCATINHA"* e *"SUMARÉ"*.

Companhia Hanseatica

Rua Dr. José Hygino, 115

(10477) Tel. V. 608.

EPILEPSIA

cura pelo

ANTIEPILEPTICO BAŘASCH

Resultado immediato.

Av. Mem de Sá, 162. Tel. C. 5291. (9595)

PREDIO, deseja V. Ex. comprar algum? Mas os moveis só os deve adquirir no "AU CONFORTABLE". Rua Sete de Setembro n. 32. (11964)

UZAE a tinta Sardinha, actualmente a melhor do nosso mercado (4121)

O dr. Eduardo França

remette a quem pedir, á sua fabrica na Avenida Mem deSá n. 72, a descripção e o modo de proceder para executar o novo systema de cura das neurasthenias e outras perturbações nervosas, de origem especial, de accordo com as bases do grande especialista francez, dr. Maurice de Fleury.

Remetta junto ao pedido um sello de 100 réis

(13537)

LLOYD BRASILEIRO

A directoria do Lloyd Brasileiro recebeu telegramma, hontem, do commandante do *Ceará*, communicando que a 8 milhas da costa do Natal, caiu no mar, perecendo afogado, o tripulante Torquato Santos, cujo cadaver não foi encontrado.

—:— O sr. Victor Hugo Aranha representará o presidente do Lloyd na chegada do presidente Epitacio Pessoa.

—:— Foram nomeados respectivamente continuo e servente do Lloyd Antonio Corrêa Santos e Cypriano Corrêa de Oliveira.

—:— O commandante Jonquim Sarmanho vistoriará hoje, ás 11 horas da manhã, o paquete *Guarany*, que se encontra no dique.

—:— Foram feitas hontem as seguintes designações: 2º piloto do *Guarany*, Oswaldo Pereira da Silva; 2º do *Acre*, Osorio Ferraz de Barros; 2º radio do *Manáos*, Melchisedeck Eliezer Mavignier e 1º machinista do *Minas Geraes*, Alberto Dias de Almeida.

—:— Foi nomeado commandante do *Almirante Jaceguay*, que faz o serviço da Linha do Norte, o sr. José Soares de Mesquita. Para o *Macapá*, foi o sr. Luiz de Lacerda.

—:— Deixou hontem o porto de Buenos Aires, o paquete *Campos*, que traz 4.600 toneladas de trigo.

—:— A directoria do Lloyd resolveu elevar para 10$000 a taxa de descarga para o porto de Jaraguá.

—:— A partida do *Guarany* foi transferida de 19 para 24 do corrente.

—:— A Superintendencia do Trafego recebeu hontem telegramma da Bahia, comunicando a partida do *Pará*, com destino a este porto, trazendo 291 volumes. De Nova York recebeu tambem um despacho, annunciando a partida do *Uberaba*, com destina a Barbados, Pernambuco, Bahia, Rio e Santos trazendo 145.256 pés cubicos de carga.

—:— O sr. Barbosa Lima assignou hontem os quadros da Intendencia, organizados de accôrdo com o novo regulamento.

—:— O paquete *João Alfredo*, entrado, hontem, de Manáos e escalas, trouxe para o Rio de Janeiro 3.165 volumes e em transito para Santos, 111; para o Rio Grande do Sul, 8; para Porto Alegre, 124 e para Buenos Aires 600, num total de 4.008.

—:— O paquete *Poconé*, entrado hontem, de Bahia Blanca, directo, trouxe para o Rio 62.822 volumes e mais 2.595.499 kilos de trigo a granel. O *Florianopolis*, procedente de Montevidéo e escalas, trouxe para o Rio 2.271 volumes e 236 de cabotagem e em transito: estrangeiro para a Bahia, 2.100; para o Recife, 3.100; nacionaes para Camocim, 1.500; para Recife, 199; para Cabedello, 200; para o Ceará, 300; para o Maranhão, 131 e para Mossoró 1, num total de 10.038.

—:— Cedo hontem, conferenciou com o sr. Barbosa Lima, no seu gabinete, o dr. Alvaro Pereira, procurador da Republica. O assumpto foram os escandalos das agencias de Nova York e de Santos, onde ainda se encontra em commissão o sr. Paulo Martins.

—:— Foi inaugurado hontem, sem solennidade alguma, o açougue do Lloyd Brasileiro. Estiveram presentes ao acto os srs. Nelson Porciuncula, dr. Caetano Gomes, João Belisario, intendente Juvencio Wattson e outros funccionarios da empresa.

O Tonico Mais Poderoso que se Conhece

para todas as edades, é a *Emulsão de Scott*. Muitas pessoas devem o melhor da vida — a saude e vigor — ao bom costume de tomar este famoso preparado de puro oleo de figado de bacalhão da Noruega. Os medicos e demais homens scientificos o recommendam como um valioso Reconstituinte de verdadeira necessidade para pessoas de organismo debil ou depauperado.

Tomae a legitima Emulsão de Scott

(10513)

CHARUTOS PALHAÇOS

A 100 réis. — Cuidado com as imitações. — Dep. R. Carmo 56. (13449)

Nomeações e promoções na Central do Brasil

Pelo ministro da Viação foram assignadas as seguintes portarias:

Nomeando para a Estrada de Ferro Central do Brasil:

Feitores de telegrapho de 3ª classe, Emygdio de Souza Ribeiro, e Arlindo Tito da Rocha; machinistas de 4ª classe, Angelo Varella e Carlos Mobilio; conductores de trem da 4ª classe, Benedicto Celestino e João Carlos Ribeiro de Macedo Machado Junior.

Promovendo na mesma estrada: a conductor de 3ª classe, Oromar Coutinho; a amanuense da 3ª Divisão, Octavio Ferreira Pacheco, a 4º escripturario da 3ª Divisão, Albano de Almeida Cordeiro; a telegraphista de 3ª classe, Theodoro Teixeira Cardoso; a feitor de telegrapho de 2ª classe, Lucas Nunes da Cunha; a conductor de trem de 2ª classe, Annibal Alves de Azevedo; a conductor de trem de 3ª classe, Agenor dos Santos Villar, e a 3º escripturario da 3ª Divisão, Odilon Fenelon de Paula Aréas.

E' de truz, o GUARANA'
Sustenta e dá vigor;
Tomem-n'o os velhos e os moços,
Cento e vinte Ouvidor.
(12510)

VIDA MARITIMA

De Bahia Blanca, com grande carregamento de trigo, entrou, hontem pela manhã, o paquete "Poconé", do Lloyd Brasileiro. Este navio deixou o Rio de Janeiro ha tres mezes, recebendo em Paranaguá carregamento de matte para a Argentina.

Na ida, quando escalou em S. Francisco, todos os tripulantes desembarcaram, solidarios com a grève dos marinheiros e remadores, demorando ahi 16 dias, sem receber carga alguma.

— Do Norte entrou o "João Alfredo". Chegou n'elle o ex-deputado federal dr. Manoel Tavares, de Parahyba, que vêm esperar o presidente Epitacio Pessoa.

— De Buenos Aires e escalas, chegou o paquete francez "Malte", com alguns passageiros para o Rio e muitos em transito para a Europa.

PÓ de ARROZ MILA Inegualavel em: Adherencia, Perfume, Pureza e Preço. Caixa 2$500. Na perfumaria A' GARRAFA GRANDE, rua Uruguayana, 66 e perfumarias de 1ª ordem. (9745)

"O ESTADO DE S. PAULO"

JORNAL DE GRANDE TIRAGEM E CIRCULAÇÃO EM TODO O BRASIL

Os annuncios publicados neste importante orgão da imprensa paulista têm a vantagem de ser lidos por mais de 200 mil pessoas.

A secção commercial da succursal d'"O ESTADO DE S. PAULO" acha-se installada nesta capital á Avenida Rio Branco 137, sala 37, Telephone 5156 Central, sob a direcção do sr. Eugenio Leuenroth, director da Empresa Commercial "A Eclectica", de S. Paulo. (11413)

Empregos mal pagos

Os guardas da Escola Premunitoria Quinze de Novembro são funccionarios cheios de responsabilidades, sujeitos a pernoitar no edificio Escolar, e a trabalhar, por isso, durante vinte e quatro horas. Pois esses empregados recebem, como ordenado, a irrisoria verba de 100$000 mensaes, em quanto que no mesmo estabelecimento, outros funccionarios, sem nehum dos pesados encargos, que oneram os guardas, ganham 250$000 entre ordenado e gratificação. Não dizemos que, em face da carestia da vida, este vencimento seja demasiado, mas o que é certo é que com cem mil réis por mez, não se póde viver, senão rastejando pela miseria.

O ministro da Justiça sabe, por ventura, da dolorosa situação desse modesto pessoal? E não haverá maneira de lhe melhorar os salarios, agora que se fala em augmentar outros bem maiores do que aquelles?

CURSO NOCTURNO

Estão funccionando as aulas do curso commercial nocturno do Instituto La-Fayette, cujas matriculas se encerrarão a 31 do corrente. Rua Haddock Lobo nº 253. (13244)

"A EPOCA"

Temos presente o numero de junho desta excellente revista mensal, da Faculdade de Sciencias Juridicas e Sociaes.

Traz um artigo sobre Alberto Torres, o grande nome da sociologia brasileira, e um artigo inedito "Reformar para solver, reformar para organizar..." desse saudoso escriptor.

JUNTA DE ALISTAMENTO DO ESTADO DO RIO

Pela fiscalisação da Junta de Nictheroy foram percorridos e fiscalizados hontem 11 estabelecimentos e multadas as seguintes firmas: Lourenço Abrantes, rua Dr. Porciuncula nº 11 (São Gonçalo); e Idomeneu de Figueiredo, travessa Baptista nº 11 (São Gonçalo).

Em Vassouras, neste Estado, foram fiscalizados por funccionarios da Junta em 14 do corrente, 15 casas commerciaes, sendo multadas por venderem em desaccordo com a tabella desse municipio as firmas: Miguel Callile, rua Silva Jardim nº 44, em 200$000; Martiniano Gomes Leal, Madruga (Arraial), em 200$000.

Em virtude de resolução do Commissariado estão suspensas até segunda ordem os embarques de matto para quaesquer praças do Brasil.

"A MUNDIAL"

Communica-nos a directoria desta apreciada revista que transferiu a sua redacção e administração da rua da Carioca, n. 42, para a praça Tiradente, n. 56, 1º andar.

RETRETAS PARA HOJE

Na praça Affonso Penna tocará a banda de musica do Corpo de Bombeiros.

Chronica Espirita

IX

Para dar ao meu amigo J. P. uma idéa, ainda que resumida, daquillo que dizem os reveladores, os Evangelistas, na obra "Revelação da Revelação", a respeito da "Concepção sobrenatural de Jesus", aqui transcrevo um pequeno trecho da dita revelação:

"Maria, portanto, deveria ter estado doente, como qualquer outra mulher, durante um certo tempo depois do parto. *Ninguem disse, uma só palavra a tal respeito.* Ao passo que, no mesmo instante, recebeu os pastores nos quaes o anjo ou espirito enviado se manifestara e lhes apresentou o menino.

Ella era, já o temos dito, um espirito muito puro, tendo por missão prestar-se á obra que se havia de realizar, e no progresso, como o tinhamos visto, para servir de intermediaria, nos olhos dos homens, um seu filho a *essencia diversa da sua, devera da essencia humana do vosso planeta*, obedece e aceita a tarefa que aceitára. Avisada pelo anjo do que teria a praticar, foi submissa e humilde como obra do *Espirito Santo*..."

[...]

O que occorreu era necessario á iniciação da nova éra transitoria, na qual a humanidade então ia entrar, afim de preparar o advento da éra actual do espiritismo, o advento da nova revelação.

A cada éra — uma revelação, progressiva e apropriada ás necessidades dos tempos...

Effectivamente, Jesus, espirito perfeito, puro entre os mais puros de quantos, sob a sua direcção, trabalham para o vosso progresso, vossa regeneração, vossa transformação physica, moral e intellectual...

Se, para Katie King, as materializações, que produziu nas experiencias com sir William Crookes eram, como ella o disse, dolorosas, sendo ella um espirito da terra, como poderia Jesus, espirito puro, supportar o contacto com a materia?

Medite, meu amigo sobre isso, e fique certo que esta revelação provém da mesma fonte de onde Moysés recebeu o Decalogo... Deus não se communica pessoalmente com as creaturas da terra e sim por intermedio de seus mensageiros.

Fred. Figner.

(11802)

LENHA — VENDE-SE em toros, feixes, achas e merios. PRAIA DE BOTAFOGO, 122. Teleph. Sul, 338. (8851)

CONCEIÇÃO FOI PRONUNCIADO

Fortunato Maria da Conceição, ex-escrivão da 7ª Pretoria Criminal e tambem major da Guarda Nacional, andou "avançando" nas finanças de varios réos. Processado foi o accusado pronunciado por despacho de hontem, do juiz da 2ª Vara Federal, dr. Octavio Kelly.

KOLA SOEL

E' infallivel na anemia, fraqueza. Tonifica o coração, os nervos, os musculos, o cerebro, cura as molestias do estomago

A' venda: Araujo Freitas & Cia.

Cinema Haddock Lobo — Rua Haddock Lobo, 20 — Telephone Villa 480
HOJE — Artcraft e Goldwyn — HOJE
O MESTRE INVISIVEL — 5 actos da "Goldwyn", por Mae Marsh, com seu sorriso de creança e seu olhar meigo e bom
Legado Tragico — 5 actos maravilhosos da Artcraft, por Elsie Ferguson. (E 9433)

Cine TIJUCA — Praça Saenz Peña — Tel. Villa 3655
HOJE — Grande successo — HOJE
PATHE' JORNAL — Acontecimentos mundiaes
Uma mulher que se faz por si — Fina comedia em 2 actos, da Sunshine—Fox
Sangue Nobre — 6 actos da Fox-Film, por William Farnum. (E 9433)

Cinema SMART — 214 — Boulevard 28 de Setembro — 216
HOJE — HOJE
D. QUIXOTE DE BERLIM em 1 acto
UM POLVO DO SECULO — 5 emocionantes actos, por Clara Williams
— PROMESSA FALSA — (ou o Despertar da Noiva) soberbo drama em 6 actos, por Mae Murray.
Mais um dos muitos films de qualidade EXTRA, que serão exhibidos semanalmente (SERIE DE OURO)
Sabbado — "A promessa", 5 partes; "Passaro azul", 6 actos. (13539)

COPACABANA — CINEMA AMERICANO
HOJE — Mais um espectaculo deslumbrante, mais um programma sensacional, constituido por duas joias cinematographicas A GRATIDÃO, grande film dramatico e O DEUS DAS CREANÇAS, drama sentimental
Sabbado — DIA DA MODA, mais um espectaculo de gala, com o grande film "Promessa falsa", que tanto successo alcançou no Theatro Lyrico. (E 12339)

A Independencia — Mobiliario completo para uma casa, com 36 peças, 1:950$000. Rua do Theatro n. 1. (11893)

CINE-THEATRO VELO — Rua Haddock Lobo, 192 — Tel. Villa, 275.
HOJE! — HOJE!
Ultra-sensacional programma
NORMA TALMADGE — EM —
Papoula Viçosa — 8 actos sublimes
Rouxinol Japonez — 5 actos de "Pathé New-York", por Fannie Ward.
Sabbado — A pedido — "Justiça Divina" (E 11202)

Theatro Lyrico — de José Loureiro — Empresa B. Marziano
SABBADO, 19 de julho — SABBADO — DOMINGO, 20 em MATINE'E e á NOITE
Reclames excentricos classicos — Pela troupe Anglo-Americana de passagem por esta capital
-:- -:- THE HANA TRIO -:- -:-
Os Halambra de Paris, do Colyseu e do Hyppodromo de Londres e dos principaes theatros da Inglaterra e do continente americano, SONGS NOVELTY & EXCENTRIC DANCES.
La Socoloba — The Well-Known Classical Primeira dansarina do "COVENT GARDEN" de Londres e do Hyppodromo de New-York.
Emula da celebre Anna Pavlowa
MR. MARASO — Celebre solista de HARPA, do "Queen'Hall" de Londres, do "Carnegie Hall", de New-York, e dos principaes concertos da Inglaterra e da America do Norte.
Tomará parte no espectaculo, a imponente orchestra Americana, unica na America do Sul, do afamado American-Ragtime-Band HARRY KOSARIN, chegada de New-York pelo vapor "VAUBAN". Orchestra de 18 professores, sob a regencia do Mr. Raphael Romano.
PREÇOS DAS LOCALIDADES: — Frizas, 30$; camarotes, 25$000; fauteuils e varandas, 5$; cadeiras e balcões, 3$; galerias numeradas, 1$500; ditas sem numeração, 1$000.
O espectaculo começará ás 8 3|4 em ponto. (E 11959)

CINEMA MODELO — RUA 24 DE MAIO, 287 — Estação do Riachuelo — Tel. Villa 2900
HOJE -:- Quinta-feira, 17 -:- HOJE
Coração da Humanidade — 9 PARTES pela meiga DOROTHY PHILIPPS
O mais bem urdido film que sobre a guerra se inspirou
-:- TODOS DEVEM VER! -:-
Era pelo Natal, e O CORAÇÃO DA HUMANIDADE vibrou com uma nova esperança para o genero Humano.
O amor é o preceptor de toda creação.
O amor é o laço de ouro que une os namorados do mundo.
O amor faz com que o soldado vá se bater e morrer pelo seu paiz.
O amor das mães pelos filhos liga o throno de Deus á terra.
E' o amor que vence todos os males e restaura a paz ao mundo.
Esses amores, e ainda maiores, é que estão retratados no CORAÇÃO DA HUMANIDADE.
PREÇOS COMMUNS: — 1ª classe, 1$000; 2ª classe, $500.
HORARIO: — 1ª sessão, ás 6 1|2; 2ª sessão, ás 8 horas; 3ª sessão, ás 9 1|2.
SABBADO, além de NAS GARRAS DO LEÃO, 13ª e 14ª séries: RAINHASINHA ISOTTA. Protagonista THEA, a "sosia" de Lyda Borelli, pela fascinação da sua belleza, pela feição da sua arte, pela linha nobre da sua elegancia! (C 2589)

Cinema Mattoso — Praça da Bandeira
SO' HOJE, 17 de julho — Hoje
Um programma formidavel!... O succo!!...
—CARLITOS SONHANDO— Hilariante comedia em 2 partes por Carlitos
RAINHASINHA ISOTTA — Protagonista THEA, a "sosia" de Lyda Borelli, pela fascinação da sua belleza, pela feição da sua arte, pela linha nobre da sua elegancia! — 5 actos
NAS GARRAS DO LEÃO — 13º episodio — DE VOLTA A KADAR; 14º episodio — TERROR INFERNAL.
Amanhã — Um film novo no programma — SUPREMO RECURSO — Vibrante drama em 5 partes por Catherine Calvet
Sabbado — Um assombro — "Coração da Humanidade", 9 partes, pela meiga Dorothy Philipps. O mais bem urdido film que sobre a guerra se inspirou. A preços communs. Todos devem ver! (2590)

Cine-Romance O STINGAREE — **IDEAL** — Pathé New York VIDA BOHEMIA

HOJE — Continuação do original Cine-Romance de aventuras — HOJE

STINGAREE (O MODERNO RAFFLES)

Mais dois novos episodios da sensacional serie através das montanhas da Australia. *Stingaree* "o bandido elegante", commette as mais arriscadas proezas, mau grado da pertinaz policia perseguidora! Novos truces engraçadissimos, do impagavel *Jake*. A maior das decepções — seguidamente a policia se vê lograda, quando já tinha a presa com certa. Stingaree, é amigo dos bons, quanto detesta os velhacos e assim dá uma formidavel lição, num tal Princi, jogador ladrão daquellas regiões. Jaks, improvisado commandante da policia, faz um bonito em casa do banqueiro Wilshing.

3º episodio **Dupla decepção** — 4º episodio **Olho por olho** — Em 2 partes cada um

No mesmo programma apresentamos a formosa actriz americana IRENE CASTLE interpretando o bellissimo drama da Pathé-New-York

A VIDA BOHEMIA

Estudo baseado numa joven que embebida no meio bohemio e artistico das grandes cidades, quer convencer a cidade provinciana a deixar os habitos retrogrados e absoletos. Irene Castle, quer inocular na cidade provinciana o habito das mulheres fumarem, nos salões introduzir o *tango* e o *maxixe*, as toilettes futuristas etc. etc.

IMPERADOR CARRASCO — Para attender a milhares de pessoas que não conseguiram entrada nos tres dias de exhibição do grandioso film **Imperador Carrasco**, a Empreza resolveu exhibil-o **Sabbado e Domingo**.

SEGUNDA-FEIRA — Um novo trabalho interpretado pela garotada da FOX FILM, entre os quaes se destaca o mignon William Farnum — FRANCIS CARPENTIER o inexquecivel heroe do "Joãosinho, matador de gigantes" EM ALLADIN E A LAMPADA MARAVILHOSA em 8 longos actos e a desopilante FOX SUNSHINE COMEDY em 2 actos — O QUERIDINHO DE MAMÃE. (11968)

TRIANON — Empresa Staffa & Fróes — Companhia Leopoldo Fróes — O ponto preferido da élite carioca
HOJE — Quinta-feira, 17 — HOJE
A's 7 3|4 — MATINE'E A'S 4 HORAS — SOIRE'E — A's 9 3|4
O enorme successo do momento! — A tragi-farça
O MARIDO DE MINHA NOIVA — 3 actos de alegria e gargalhada
Leopoldo Fróes tem no papel de SERAFIN uma das suas grandes creações comicas
Apollonia Pinto, Amalia Capitani, Bertha, Cordelia, Cecilia, Corinna, Campos, Torres, Machado, Placido, Rosas, Brito, Costa e Barros
Scenarios de JAYME SILVA
Amanhã — A's 7 3|4 e 9 3|4, o grande successo — O MARIDO DE MINHA NOIVA.
A seguir — LONGE DOS OLHOS... 3 actos originaes de Abadie de Faria Rosa

Theatro Municipal — Ultimo grande concerto DO VIOLINISTA **MISCHA VIOLIN**
SABBADO, 19 de julho de 1919 — A's 8 3|4 da noite —
— PROGRAMMA —
1ª parte
1. — Sonata, em Dó-menor — Grieg. (A pedido) Allegro com brio. Allegretto quasi andantino. Allegro molto vivace
2. — Symphonia Espagnole — Lalo. I — Allegro non troppo. IV — Andante. V — Rondo (Allegro).
2ª parte
3 — a) Legenda — Wieniawski. b) Canzonetta — Tschaikowsky. c) Menuetto em sol — Beethoven. d) Moto perpetuo — Novacek.
4 — Caprice n. 24 — Paganini Auer.
Acompanhado ao piano pelo professor J. Octaviano.
Os bilhetes á venda no theatro Municipal e "Jornal do Brasil".
Preços: — Frizas e camarotes de 1ª, 50$; camarotes de 2ª, 15$; fauteuils, 8$; balcões, 5$ e 3$; galerias, 2$000. (E 11951)

Grandioso — O homem de aço — film em 15 series — Breve
Tres celebridades da tela no mesmo drama HOJE no **Cinema PARIS**
E' sem duvida o maior successo do dia!
Dustin Farnum, Enid Markey e Louise Glaum, tres grandes artistas de reputação firmada, interpretando a peça
COMO SE VENCE — 6 longos e empolgantes actos, edição de impeccavel arte, da Triangle
Naomi Childers, a nova e já triumphante «etoile», em
Leilão de virtude — Drama em 5 grandes e commoventes actos
Segunda-feira — Por sentença de Deus, uma obra prima da Triangle por Margery Weiss e Nantas, o celebre romance de Zola, pelos artistas Edith Hallen e Leslie Austen 11963
Breve — O homem de aço — Estupendo cyclo!

Theatros da Empresa José Loureiro

REPUBLICA — Companhia Portugueza — Aura Abranches e Chaby Pinheiro
HOJE — A's 8 3|4 — HOJE
A encantadora peça em tres actos:
CINCO REIS DE GENTE
Scampolo: AURA ABRANCHES
Tito Sacchi: CHABY PINHEIRO
Grande successo de toda a companhia.
Amanhã — CINCO REIS DE GENTE

PALACE — Companhia Portugueza — Maria Mattos e Mendonça de Carvalho
HOJE — A's 8 3|4 — HOJE
Recita em beneficio das obras da PENHA e Asylo de Beneficencia, em Guimarães (Portugal)
A peça de grande successo **Compartimento para senhoras** — Primeira representação da peça em um acto, de Julio Dantas.
Soror Marianna — Brilhantissimo desempenho por toda a companhia
Amanhã — Recita do "Jornal Portuguez". Sabbado, 19 — O OLHO DA PROVIDENCIA.

Bilhetes á venda das 11 ás 5 horas, na Casa Lopes Fernandes — Avenida Rio Branco, 138, e das 10 em deante nas bilheterias dos theatros.

THEATROS DA EMPRESA PASCHOAL SEGRETO
HOJE — Quinta-feira, 17 de Julho de 1919 — HOJE

CARLOS GOMES — COMPANHIA NACIONAL EM EXCURSAO
(Fundada em 11 de julho de 1919 — Direcção artistica de João Rodrigues e Izidro Nunes — Mastros regentes: Paulo Alfredo e Carlos Paiva)
A's 7 e 3/4 — 2 — Sessões — 2 — A's 9 e 3/4
com as representações da burleta-revista em tres actos, oito quadros e duas apotheoses, do illustre poeta pernambucano MONTE SOBRINHO, musicada pelo maestro Paulo Alfredo
Commigo... é assim!
NANINHA — GAZOLINA — ELISA SANTOS
COMPERES: Curuné Pantaleão Fagundes. . . . . JOÃO RODRIGUES; Cabo Liborio. . . . . EDMUNDO MAIA.
A seguir: A opereta regional, em 3 actos: VIDA ROCEIRA.

S. JOSÉ' — Companhia Nacional, fundada em 1 de julho de 1911 — Direcção artistica de EDUARDO VIEIRA — Regente da orchestra, BENTO MOSSURUNGA
3 — Sessões — 3 — A's 7 horas e 8 3|4
A opereta de ANTONIO TAVARES **SONHO FATAL**
A's 10 1|2 horas
A revista de grande successo, original de J. SERRA PINTO e LUIZ DRUMMOND — Musica do maestro CARLOS DE CARVALHO **O Garganta**
Amanhã — Grandioso festival artistico da actriz Cecilia Porto e do actor Franklin de Almeida.

Maison Moderne — EMPRESA PASCHOAL SEGRETO
O mais confortavel estabelecimento de diversões, onde não são poupados esforços para corresponder á sympathia e preferencia do numeroso publico que o frequenta.
Films de hoje: NAS GARRAS DO LEÃO (13ª e 14ª séries) O REI HEROE 5 partes

Cinema Olympia — Films de hoje: NAS GARRAS DO LEÃO (13ª e 14ª séries) O REI HEROE 5 partes

S. PEDRO — Grande Companhia Nacional de Operetas e Melodramas (genero do theatro Chatelet, de Paris) — Direcção artistica de EDUARDO VIEIRA — Maestro regente da orchestra, LUIZ MOREIRA.
2 — SESSÕES — 2 — A's 7 3/4 — A's 9 3/4 — 2 — SESSÕES — 2
Espectaculo Sensacional! Espectaculo Attrahente!
A maior victoria do Theatro Nacional
As representações da peça de costumes sertanejos, de grande montagem, original do applaudido autor da "SERTANEJA" — VIRIATO CORREA, musica da inspirada compositora, a maestrina D. FRANCISCA GONZAGA
JURITY
Jurity (protagonista). . . . . Abigail Maia
Deslumbrante e caprichosa mise-en-scène de EDUARDO VIEIRA.
Scenarios completamente novos, pintados pelos nossos mais habeis scenographos, a saber: 1º acto, Joaquim Santos; 2º acto, Angelo Lazary; 3º acto, Jayme Silva.
HOJE e todas as noites — JURITY. (E 12581)

Salão Paris no Rio — Rua do Ouvidor, 139 — Grandiosa exposição scientifica e grandes novidades.

CASINO THEATRO PHENIX — Arrendatario, Djalma Moreira
Companhia Alexandre de Azevedo. Tournée Lucilia Peres
A's 4 horas — ULTIMA MATINE'E
HOJE — A's 7 3|4 e 9 3|4 — HOJE
Ultimas da engraçadissima comedia em 3 actos
O AMIGO CARVALHAL
Carvalhal, Alexandre de Azevedo; Mamede, Antonio Serra; Clarinha, Lucilia Peres
Bilhetes á venda ate ás 6 horas, no Jornal do Brasil
Amanhã — A's 7 3|4 e 9 3|4 — Primeiras representações da já celebre e engraçadissima comedia — O Coronel das Drogas, do mesmo autor de O Homem da Cadeirinha.
Engraçadissima adaptação de Luiz Palmeirim
O mais brilhante desempenho! 11961

ELECTRO-BALL-CINEMA — Empresa Brasileira de Diversões
51 — Rua Visconde do Rio Branco — 51
A mais popular e querida casa de diversões do publico carioca
HOJE Um magnifico programma HOJE
ESPIÃO AMOROSO
Sensacional drama em seis partes, e uma fita comica de irresistivel successo
Ping-pong, bilhares e outras diversões
Artistica e abundante illuminação electrica
Banda de musica militar — HOJE!
AO ELECTRO-BALL-CINEMA!
As diversões começarão ás 17 horas em ponto. 12361

THEATRO LYRICO — Empresa José Loureiro
Grande Companhia Mexicana de Operetas — Esperanza-Iris
ESTRÉA na proxima SEMANA COM A QUERIDA OPERETA EM 3 ACTOS
A Duqueza do Bal Tambarin
Frou-Frou. . . . . Esperanza-Iris
ASSIGNATURA — Continua aberta, na bilheteria do theatro, até SABBADO, 19, a assignatura para 15 récitas, aos preços de: Frizas, 40$000. Camarotes, 35$000. Fauteuils e varandas, 6$000. Cadeiras e balcão, 4$000. Galeria, 1ª fila, 2$500. Galeria, 2ª fila, 2$000.
A assignatura encerrar-se-á impreterivelmente, sabbado, 19, ás 3 horas da tarde. Dessa hora em deante será a venda avulsa.
A Companhia chegará ao Rio, no vapor "Benevente", vindo de New-York.
COMPANHIA LYRICA DO COLON, DE BUENOS AIRES. — Continua aberta a assignatura na bilheteria.

CINEMA IRIS

PRIMEIRO EXHIBIDOR DOS FILMS DA UNIVERSAL

Proprietario: J. CRUZ JUNIOR

Juanita Hansen

Ashton Dearholt

Charles Mailes

Charles Force

Jack Mulhall

Joseph Girard

Hal Cooley

Helen Wright

HOJE .... HOJE

Inicio de mais um dos grandes folhetins animados em 18 capitulos, para serem apreciados em 9 semanas consecutivas

A BALA DE BRONZE

TITULO:

A Bala de Bronze

Protagonistas: Juanita Hansen e Jack Mulhall

ASSUMPTO: Aventuras policiaes, mysteriosas, mas verosimeis

Fabrica editora: **UNIVERSAL**

a invejada, imitada, mas nunca egualada.

EXHIBIÇÕES: Todas as semanas, de Quinta a Domingo, no CINEMA IRIS, o unico que allia nos seus programmas a qualidade á quantidade.

SEGUNDA-FEIRA — Um programma colossal, porque nelle apresentamos os dois artistas mais em evidencia no meio cinematographico:

HARRY CAREY E DOROTHY PHILLIPS

HARRY CAREY, em **LOTERIA MATRIMONIAL** — DOROTHY PHILLIPS, em **A LABAREDA DO BEM**

CORREIO SPORTIVO

FOOTBALL

CONFEDERAÇÃO BRASILEIRA DOS DESPORTOS

Uma reunião do Conselho para amanhã

Confirmando a nossa local de hontem, recebemos a seguinte nota official da Confederação Brasileira dos Desportos:

"De ordem do sr. presidente faço publico que o conselho desta Confederação reunir-se-á sexta-feira, 18 do corrente, ás 20 horas e meia, na respectiva séde, para tratar da seguinte ordem do dia: Prestação de contas do Campeonato Sul Americano — Pareceres da Commissão de Tratados.

Tratando um dos pareceres da transferencia de diversos amadores, o que é de caracter urgente, rogo o sr. presidente o obsequio do comparecimento dos srs. representantes, afim de que haja numero para que o conselho possa funccionar.

Rio de Janeiro, 15 de julho de 1919. — *M. Marcondes Ferraz*, secretario.

* * *

CAMPEONATO ACADEMICO

Os alumnos do curso de pharmacia treinaram hontem

Em preparo da equipe que deverá tomar parte no campeonato academico a realizar-se brevemente, effectuou-se hontem á tarde, no campo do Atlas F. C., á rua Itapiru, um rigoroso treino entre os teams do curso pharmaceutico da Escola de Medicina e o Cattete F. C.

Este ensaio correu bastante animado, apresentando uma luta equilibrada, em que ficou provado o valor do team do curso de pharmacia.

Terminada a peleja verificou-se um brilhante empate de 5 goals, depois de estar o Cattete vencedor por 5 a o. A reacção dos estudantes foi excellente mostrando a força de vontade e brio da valente rapaziada.

O team de estudantes estava assim formado:

Blioch
Mourão — Osbeck
Dantas — Guanabara — Milton
Valladão — Adauto — Ignacio — Feio — Bernardino.

Os goals do team academico foram feitos pelos seus cinco excellentes *forwards* que se houveram admiravelmente.

* * *

O CAMPEONATO INTERNO DO FLUMINENSE

Os jogos de sabbado proximo

[illegible] disputa do interessante campeonato interno do sympathico club da rua Guanabara, serão realizados sabbado proximo, os seguintes encontros de football:

Ás 1 horas em ponto — *Tupi* x *Caramurú* — Juiz: M. C. [illegible] Garcia.

Ás 2.15 em ponto — *Pagé* x *Potyguar* — Juiz: Mario Braga.

Nota — O presidente da commissão directoria do Torneio Interno dos demais sports, organizados terno convoca uma reunião desta commissão para amanhã, sexta-feira, na séde, ás 4 1|2 horas em ponto.

* * *

TREINOS

No Fluminense F. C.

Realiza-se hoje, no stadium, ás 3 1|2 horas da tarde, o match treino entre os 1º e 2º teams deste club.

A commissão de sports escalou os jogadores abaixo, cujo comparecimento á séde, pede por nosso intermedio.

1º team:

Marcos
Vidal — Farquaharson
Laís — Oswaldo — Fortes
Mano — Zézé — Welfare — Machado — Bacchi.

2º team:

Gerdal
Moreira — Rinaldo
Mutz — Honorio — Coelho
Adamastor — Esteves — Oliveira — Celso — Santerre.

* * *

O jogo Palmeiras x Progresso será no campo do Villa Isabel

O match do campeonato a realizar-se domingo proximo entre o Palmeiras e o Progresso, será feito no ground do Jardim Zoologico, em Villa Isabel, e não no campo do S. Christovão como noticiaram hontem.

* * *

O chá dansante do S. C. Militar

Conforme fora annunciado realizou-se domingo ultimo, nos salões do S. C. Militar a excellente soirée dansante que este club offereceu ás familias de seus associados.

A elegante festa que foi enormemente concorrida, alcançou o brilhantismo esperado.

* * *

União Sportiva Pernambucana

Por um grupo de jovens pernambucanos, residentes nesta capital, acaba de ser fundada a União Sportiva Pernambucana, que tem por programma zelar pelos interesses sportivos do florescente estado do Norte.

Fundada ha pouco tempo, pois conta apenas dois mezes de existencia, a União Sportiva será recebida hoje pelo Centro Pernambucano, com o qual se fundirá.

A directoria da União Sportiva Pernambucana é composta dos seguintes senhores: Arnaldo Pinto, Waldemar Sá, Cleophos de Oliveira, Luiz Lacerda, Lauro Borba, Francisco Vasconcellos, Mario Leão e Abelardo Lobo.

A União Sportiva será recebida pelo Centro Pernambucano ás 4 horas da tarde.

REMO

O "caso" Guanabara

Está sobejamente provado que os fracos são constantemente levados a acompanhar os fortes. Nestas condições estão os membros do Conselho da Federação do Remo.

Não empregamos as palavras "fraco" e "forte" sinão no sentido de menor ou maior conhecimento sportivo-nautico.

Os representantes dos clubs de regata que formam em seu conjunto o Conselho da entidade nautica desta cidade, podem ser divididos em duas partes perfeitamente distinctas: uma a dos antigos batalhadores do meio aquatico; a outra formada pelos verdadeiros "véos" do sport nautico. Os primeiros, são os verdadeiros dirigentes das cousas da Federação, sendo acompanhados pelos segundos, que ainda não têm a habilidade de discutir, provar, contestar e convencer.

[illegible] que são resolvidos os mais "intrincados" "casos" que constantemente apparecem na Federação do Remo: prevalece a opinião dos "velhos" (mesmo contra os estatutos e codigos) e os "novos" vão a reboque, ante a enormidade dos conhecimentos d'aquelles, os levados inconscientemente muitas vezes, a seguir os seus passos ou acompanhal-os.

Como representante de um club federado, surgiu um dia no Conselho da Federação um distincto sportman que, si não se fez dos mais "velhos", soube se impor em plano muito superior ao dos "novos". Este representante, tornando-se conhecedor da "habilidade" dos "velhos" manifestou-se contrario ás suas pretenções em de um "caso", resultando desta opposição, uma atroz guerra que lhe foi movida pelos "velhos".

Ora, os "velhos" são seguidos pelos "novos" e dahi, o Conselho da Federação manifestar-se ostensivamente contrario a esse representante, procurar até afastal-o do seu meio!

Esqueceram-se os conselheiros de que, movendo opposição a este representante, feriam directamente os interesses de um club federado, que merecia todo o acatamento.

Eis que este club, em varias questões ou "casos", viu-se prejudicado nos seus interesses, interesses que, nessas mesmas "questões" e "casos" defendia de accordo com o proprio codigo da Federação, nas leis que não foram cumpridas então pois o "conselho dos velhos", acompanhado pelo conselho dos novos" *resolveria* as cousas *de accordo com a sua vontade*.

Como se diz na gyria, o "sacco encheu" e o Club prejudicado, com a opposição ao seu representante reagiu: reagiu e, verdade seja feita) andou mal.

O Conselho aproveitou-se do facto e foi mais franco: explodiu contra este club, que se encontra presentemente cumprindo a pena que lhe foi imposta.

Está claro que tratamos do sr. Edgarde Leite Ribeiro e do C. R. Guanabara.

Agora, propalem os seus membros do conselho da Federação do Remo, que o sport se faz pelo sport: que cumpriram com o seu dever em punir o club que reclamou a falta de gentileza em não ser consultado sobre a proxima regata, como sempre se fez e com elle combinaram as modificações do mesmo projecto; dizem que defende os interesses dos clubs federados e não podiam acompanhar uma campanha contra o club Guanabara, digam!

Já com o Boqueirão foi a mesma cousa: o conselho entreteve, "arrependeu-se" a tempo e os cousas endireitaram-se. Pois que se "arrependa" o conselho entreteve agora ao Guanabara emquanto é tempo e, de hoje em deante, mude seu modo de proceder para com os clubs nauticos desta cidade, sujeitos á Federação.

CYCLISMO

O Rio Moto Club está filiado á Metropolitana

Felizmente está resolvido o caso da filiação do Rio Moto Club á Liga Metropolitana de Cyclismo Terrestres.

A sympathica Sociedade de cyclica deu com isso um grande passo na senda do progresso, para o caminho do progresso, que já se lhe vae ser [illegible] sportsmen.

O Rio Moto Club, uma instituição perfeitamente [illegible] por isso não lhe negamos as nossas felicitações, por mais esta demonstração feliz do esforço da sua directoria, que se tem mostrado incançavel. Colhe pois mais um louro para a sua historia o glorioso Rio Moto Club.

Club Motocyclista Nacional

O presidente do C. M. N. marcou para amanhã 18, uma assembléa geral extraordinaria (1ª convocação) para tratar de assumptos referentes á filiação do Club Motocyclista Nacional á Liga Cyclo Motocyclistica Metropolitana, para a qual pede o comparecimento de todos os associados.

A soirée do Centro Motocyclista Nacional

Promette revestir-se de grande brilhantismo a soirée dansante promovida pelos associados do C. M. N., em homenagem á reeleição do seu presidente sr. Laudelino de Aguiar (Delico) a realizar-se no proximo sabbado, dia 19.

Por nosso intermedio a commissão organizadora participa que só será permettido ingresso mediante convite.

Ás 21 horas será feita a entrega de premios aos vencedores da Prova Motocyclistica em rampa, do 2º e 3º torneio de ping-pong.

PRODUCTOS MEDICINAES DE REAL VALOR
do Dr. Eduardo França
(MEDICO E PHARMACEUTICO)

Unicos remedios brasileiros que tem tido a gloria de serem effectiva e officialmente adoptados na Europa, Norte-America e todas as Republicas Sul-Americanas, como podemos provar com documentos, e não com palavras.

Lugolina

Cura efficaz de todas as molestias da pelle, feridas, darthros, quéda dos cabellos, suor dos pés, dos sovacos, etc. —Antiparasitario e cicatrisante poderoso.

Salsa, Caroba e Manacá de Hollanda

O REI DOS DEPURATIVOS e o mais antigo e de effeitos rapidos e comprovados.

"MUTAMBEIRO"

Xarope de Aroeira, Mutamba e Mel de Abelhas.

Desafia os seus effeitos rapidos e efficazes a qualquer outro. Cura tosses, bronchites, grippe e qualquer molestia dos pulmões.

E' PURAMENTE VEGETAL

Pilulas de Velamina

Contra as molestias nervosas. Combatem a prisão de ventre, enxaquecas, molestias do figado, baço e intestinos.

Evitam as auto-infecções intestinaes, que são as maiores causas das molestias nervosas.

A' venda em todas as drogarias e pharmacias do Brasil, Europa, Norte-America, Argentina, Uruguay, Chile, etc.

(11704)

A IDEAL
MOVEIS A PRESTAÇÕES
74 S. José — F. VEIGA & C
(4123)

Luta Romana

O campeonato actual

No theatro da exposição de cereaes no antigo convento d'Ajuda, tem se realizado com magnifica concorrencia as lutas deste campeonato, cujo resultado até esta data e o seguinte: primeira luta de José Francisco, sirio 93 kilos contra Jiacomo, brasileiro, 74, vencedor o primeiro em 18 minutos por uma (prise de tête a terra) luta de Geraldo a campeão do ultimo campeonato, brasileio 81 kilos contra Altino, brasileiro, 79 kilos, vencido a ultimo 22 por uma (duble prise de tête a terra), terceira luta de Victorino, brasileiro, 76 kilos, contra Raphael, brasileiro, 71 consummiram o resto do tempo ficando empatados: segundo dia desempate de Victorino contra Raphael, vencida Raphael, em 12 minutos por uma (centura a terra) segunda luta do dia de Medeiros, brasileiro 70 contra Jiacomo, brasileiro, 71 kilos vencedor o primeiro por uma (centure ou supleixa ultima luta de Geraldo, contra José Francisco que lutaram 32 minutos resto do tempo sem resultado ficando empatados.

Para hoje quinta-feira as 9 1|2 horas da noite desempate de Geraldo contra oJsé Francisco. Continuam abertas ás inscripções para amadores ou profissionaes.

TIRO

O concurso inaugural do Fluminense no proximo dia 3 de agosto

Desperta a maior curiosidade em nossos meios sportivos a inauguração do novo stand do Fluminense; esta sociedade, cujos serviços prestados ao sport nacional vem se assignalando cada vez mais, resolveu contribuir para o desenvolvimento do "tiro" que em todos os paizes encontra solido apoio entre a sociedade elegante; é assim que seguindo o exemplo das sociedades sportivas de Berlim, Paris e da Italia, fez construir um luxuoso e confortavel stand onde os socios encontram o necessario para satisfação deste sport. Desejando inaugurar com um concurso interessante, a directoria fez approvar o seguinte programma:

Primeira prova — "Campeonato de revólver" — 25 tiros para mestres: 28 para 1ª classe: 29 para 2ª classe: 30 para 3ª classe; em alvo Internacional, a 25 metros de distancia; privativa aos socios do F. F. C.; media minima para classificação do campeão, 7 e meio. Premios aos tres primeiros collocados; ao campeão serão conferidos diploma e posse temporaria da "taça Rocha Miranda".

Segunda prova — "Tiro rapido de revólver" — 18 tiros em alvo C. C. 1, a 25 metros, em 2 minutos; aberta a quaesquer atiradores. Premios aos tres primeiros collocados.

Terceira prova — "2ª e 3ª classe de revólver" — 11 tiros para 2ª classe e 12 para 3ª classe; em alvo C. C. 1, a 25 metros; a inscripção na 3ª classe é privativa aos socios; premios aos tres primeiros collocados.

Quarta prova — "Armas reduzidas" — Carabina de calibre 22 mm.; 20 tiros em alvo cartão 5 zonas a 15 metros, (5 tiros em cada alvo); aberta a quaesquer atiradores; premios aos quatro primeiros collocados.

Quinta prova — "Fusil Mauser" — 5 tiros de pé, de joelhos e deitado (tres em cada posição), em alvo C. C. 1, a 100 metros de distancia; aberta a quaesquer atiradores; os socios terão uma bala de handicap em qualquer das tres posições.

Opportunamente será indicado o local e o dia em que as inscripções serão abertas e os premios expostos, assim como as condições do concurso e da taça "Rocha Miranda".

TURF

A CORRIDA DE DOMINGO

As cotações dos parelheiros inscriptos

Damos a seguir as cotações dos parelheiros alistados para a corrida de domingo proximo, no Derby-Club:

Pareo "Derby-Nacional" — 1.100 metros:	
Sapé	50
Argentina	15
Reforma	50
Aventureiro	50
Itapirema	30
Balisa	50
Pareo "Seis de Março" — 1.100 metros:	
Batuta	40
Indayá	50
Infallivel	40
Guajá	30
Aspasia	30
Laís	30
Tabyra	20
"Grande Premio Cosmos" — 2.500 metros:	
Cicero	80
Walsh	35
Atheu	50
Canguleiro	15
Bombazo	40

Os demais inscriptos estão cotados 100|10.

Pareo "Itamaraty" — (1ª turma — 1.609 metros:	
Alto	50
Corcyra	40
Mozart	27
La Zorrita	40
Paulette	30
Oyster Bay	30
Pareo "Itamaraty" — (2ª turma) — 1.609 metros:	
Rubens	30
Sans Dire	25
Fram	48
Lacina	40
Pareo "Dois de Agosto" — 1.609 metros:	
Breadfort	80
Ramalero	18
Judex	50
Maroim	22
Pareo "Velocidade" — 1.100 metros:	
Ciclada	35
Apachinette	30
Señorita	70
Land Lady	16
Begonia	50
Plumita	80
Pareo "Dezesete de Setembro" — 1.750 metros:	
Battaglia	30
Diufort	30
Sultão	50
Buckless	35
Alliado	40
Petit Bleu	30

* * *

VARIAS NOTICIAS

Acha-se ligeiramente machucada de uma das mãos a potranca Argentina, que confirmará, entretanto, a sua inscripção no pareo "Derby Nacional."

—:— Ramalero trabalhou hontem no prado do Itamaraty.

O representante do Stud Stichica percorreu 1.609 metros em 102'', facilmente, tempo que lhe assegura a victoria domingo proximo.

—:— Continuam a ser más as condições do cavallo Sultão.

—:— Tem trabalhado em excellentes condições a egua La Zorrita.

—:— As cotações mais procuradas, hontem, foram as de Argentina, Maroim, Land Lady e Canguleiro.

—:— Continua em optimo estado o cavallo Alliado.

—:— Buckless trabalhou hontem no prado Fluminense. O filho de Pericles continua no mesmo estado em que tem corrido.

—:— Houve uma ligeira modificação, hontem, no programma da proxima corrida do Derby Club. Petit Bleu passou do pareo "Itamaraty" (2ª turma) para o denominado "Dezesete de Setembro", e a egua La Zorrita inscripta nos pareos "Itamaraty" (1ª turma) e "Velocidade" teve a sua inscripção annullada neste ultimo.

Com a Prefeitura e a Saude Publica

Não é esta a primeira vez que temos occasião de reclamar contra a usina de asphalto, installada pela Prefeitura á rua S. Leopoldo nº 331, e de que toda a visinhança se queixa amargamente, devido ao pó que tudo invade e estraga, inclusive a saude.

Uma fabrica tão perniciosa á visinhança deveria ser mudada para logar afastado do centro da cidade.

Para o caso, que é grave e urgente, chamamos a attenção do dr. Frontin.

TOSSE

das creanças, tosse dos moços, tosse dos velhos, qualquer tosse, qualquer doença do peito, **como bronchite, asthma, coqueluche — curam-se com o**

BROMIL

([illegible])

OS APPARELHOS RADIO-TELEGRAPHICOS DO LLOYD VÃO SER EXAMINADOS

Como noticiamos, em tempo, o inspector da Alfandega, attendendo ao que lhe solicitou o escripturario Reis Carvalho, encarregado de proceder a um inquerito para apurar o que de verdade havia em uma denuncia, dada áquella repartição, de que a Marconi's Wireles Cia. incluira nos preços dos apparelhos da radiotelegraphia que vem fornecendo ao Lloyd os direitos aduaneiros dos citados apparelhos, que ella não paga, officiou ao director dos Telegraphos, solicitando a designação de technicos para procederem á exame e avaliação do peso liquido de vinte e cinco dos citados apparelhos de radiotelegraphia, installados em diversos navios daquella empresa.

Designados, agora, pelo director dos Telegraphos, os srs. Alfredo Laranja, telegraphista-chefe, e Joaquim Januario Rebello de Mattos, telegraphista de 2ª classe, para o citado exame, o sr. Lindolpho Camara officiou hontem, ao sr. Barbosa Lima, solicitando permissão para que esses funccionarios desempenhem a alludida commissão.

GREMIO DOS ALFAIATES CONTRA-MESTRES

Hoje, ás 8 horas da noite, haverá reunião para leitura e discussão dos estatutos e de outros assumptos, á rua Buenos Aires n. 136, séde do Recreio dos Artistas, gentilmente cedido pela sua directoria. A commissão, desejando a mais ampla discussão, pede o comparecimento de todos os collegas.

Notas officiaes

O COLLECTIVO

OS DECRETOS ASSIGNADOS NO DESPACHO DE HONTEM

JUSTIÇA — Concedendo o accrescimo de 20 °|° sobre os seus vencimentos ao dr. João Gonçalves Martins, assistente da Faculdade de Medicina da Bahia; nomeando o bacharel Octavio Martins Rodrigues para o logar de substituto do juiz federal na secção do Rio de Janeiro; nomeando o bacharel Edison Mendes de Oliveira para exercer, em commissão, o cargo de intendente do Municipio do Rio Branco, Departamento do Alto Acre; exonerando, a pedido, do mesmo logar, o dr. Epaminondas Jacomo; reformando o soldado da Brigada Policial José Paulino de Souza.

FAZENDA — Nomeando guarda-mór da Alfandega do Recife o ajudante de guarda-mór de Santos Godofredo Leal Figueiras e nomeando para esse ultimo logar o guarda-mór da do Recife, José Belisario de Lemos Cordeiro; aposentando Manoel de Oliveira Mello no cargo de patrão das embarcações da Alfandega do Recife.

MARINHA — Exonerando o capitão de fragata Alfredo Amancio dos Santos do cargo de capitão do porto do Estado do Maranhão; reformando o capitão de fragata Othon de Noronha Torresão; mandando reverter ao quadro activo do corpo da Armada o capitão-tenente Mario Segadas Vianna; promovendo, no corpo de patrões-mór: por merecimento, o capitão-tenente, o graduado Antonio Burity, e a 1º tenente, o graduado José Chaves; graduando, no corpo de patrões-móres: em capitão de corveta o capitão-tenente Guilherme Frederico Augusto; em capitão-tenente o 1º tenente Manoel Machado, e em 1º tenente o 2º Gustavo José Ferreira.

GUERRA — Abrindo o credito especial de 135:231$846 para pagamento de despesas concernentes á verba 1ª do artigo 36, da lei n. 3.674, de 7 de janeiro de 1919; transferindo: na cavallaria, os capitães Augusto de Araujo Doria de ajudante do 5º regimento para o 2º esquadrão do 4º; Vitalino Thomaz Alves, do 3º esquadrão do 5º para ajudante do 7º; Serafim Regis de Alencastro, do 4º esquadrão do 5º para o 2º do 10º regimento; Sabino Menna Barreto, de ajudante do 9º para egual cargo do 7º; José Felisberto Dornellas, de ajudante do 3º para o quadro supplementar; Felisberto do Amaral Peixoto, de ajudante do 11º regimento para o quadro supplementar; Leopoldo Jardim de Mattos, do 3º esquadrão do 12º para o quadro supplementar; José Pessoa Cavalcante de Albuquerque, do 1º esquadrão do 2º corpo de trem para o quadro supplementar; Djalma Cunha, do 2º esquadrão do 1º corpo de trem para o 2º do 5º; Armando de Paiva Chaves, do 1º esquadrão do 2º corpo de trem, para o 1º do 4º; Arsenio de Souza Nobrega, do 2º esquadrão do 2º corpo de trem para o 2º do 4º; Thiago Bonoso, do 2º esquadrão do 3º corpo de trem para o 1º esquadrão do 1º; Antonio Carlos Cavalcante de Carvalho, do 2º esquadrão do 3º de trem para o 2º do 1º; Raymundo Sampaio, do 1º esquadrão do 4º corpo de trem para o 2º do 2º; Christovão Castro Barcellos, do 2º esquadrão do 4º corpo de trem para o 2º do 2º; Abel Henrique de Medeiros, do 1º esquadrão do 5º corpo de trem para o 1º do 3º; Luiz Carlos de Moraes, do 2º esquadrão do 5º corpo de trem para o 2º do 3º; na infanteria: os capitães Francisco do Rego Monteiro, de ajudante do 3º regimento para a 4ª companhia de estabelecimentos; Christiano Alves Quintas, desta companhia para a 3ª do 15º; Jonathas Salathiel Dias da Rocha, da 2ª companhia do 43º de caçadores para ajudante do 3º; João Augusto Guimarães, da 3ª do 57º de caçadores para a 1ª do 13º; José de Siqueira Campos, da 1ª do 11º batalhão para a 3ª do 36º; Absalão Mendes Ribeiro, da 3ª do 36º para a 3ª do 12º; major de cavallaria Alfredo Floro Cantalice, do quadro supplementar para o 2º corpo de trem; reformando o coronel de cavallaria Alfredo Fleury de Barros; nomeando: director da Fabrica de Polvora sem Fumaça, o coronel de artilheria Alipio Gama, e director do Collegio Militar de Barbacena, o tenente-coronel de artilheria Leopoldo Belém Aleys Schenar; concedendo as honras de tenente-coronel ao major reformado do Exercito Azor Brasileiro de Almeida, visto ser professor vitalicio da Escola Militar, bem como ao capitão do quadro especial de infanteria Homero Maisonnette, pelo mesmo motivo; transferindo para o Exercito de 2ª linha o coronel Theophilo Soares Gomes e o tenente-coronel Francisco de Paula Guimarães, da antiga Guarda Nacional; concedendo ao lente em disponibilidade da extincta Escola Militar de Porto Alegre, general de divisão graduado reformado Manoel Theophilo Barreto Vianna, o accrescimo de 40 °|° sobre os seus vencimentos; reformando o 1º sargento Aldo Gonçalves Porto, do Collegio Militar de Porto Alegre; 2º sargento Antonio de Mattos Hora, addido ao 2º grupo de artilheria de montanha; ex-2º sargento Francisco Leite da Silva Porto, cabo artilheiro Ernesto Alves Nogueira, do 1º districto de artilheria de costa, e cabo armeiro José Gonçalves Corrêa, do 7º regimento de infanteria. Abrindo o credito especial de réis 115:340$000 para attender ao augmento de despesas com o pagamento de diarias em 1919 aos operarios das officinas de alfaiates e correeiros da Intendencia da Guerra; classificando: na infanteria: os coroneis Cyriaco Lopes Pereira, no 5º regimento; Candido José Pamplona, no 40º de caçadores, e Alfredo Reveillau no 47º de caçadores; os tenentes-coroneis Octaviano Augusto da Motta, como fiscal do 7º regimento e João Teixeira da Silva Sarmento, do 61º de caçadores, como commandante; na engenharia: o coronel João Marcat, no 6º batalhão ferro-viario; os tenentes-coroneis Alberto Lavenère Wanderley, Antonio Leite de Magalhães Bastos Junior e João Baptista de Oliveira Brandão Junior, no quadro supplementar, e João Vespucio de Abreu e Silva no 5º batalhão; na cavallaria: os coroneis Paulo José de Oliveira, no 2º regimento; Alfredo Oscar Fleury de Barros, no 14º, e Olivério de Deus Vieira, na 2ª brigada de cavallaria, como commandante; os tenentes-coroneis Luiz Carlos Franco Ferreira, no 7º regimento; Francisco de Borja Pará da Silveira, no 6º; Aristoteles Telles de Menezes, no 1º corpo de trem; Gustavo Schmidt, no 3º corpo de trem, e Vasco da Silva Varella, no 5º corpo de trem; major Raymundo da Silva, no 5º corpo de trem, como fiscal; transferindo: na engenharia: o coronel João de Albuquerque Serejo, do quadro supplementar para o 3º batalhão; os tenentes-coroneis Antonio Augusto de Moura e Osorio Azambuja Cidade, do quadro ordinario para o supplementar; na cavallaria: os coroneis José Leovigildo Alves de Paiva, Eduardo José Barbosa Junior e Innocencio Velloso Pederneiras, do quadro ordinario para o supplementar, sendo classificados o 1º na 1ª brigada de cavallaria, o 2º na 3ª, e o ultimo no 13º regimento; os tenentes-coroneis Antenor Santa Cruz Pereira de Abreu, do 1º regimento para o 4º corpo de trem; Alvaro de Souza Portugal, do quadro supplementar para o ordinario, sendo classificado no 12º regimento; Firmino Antonio Borba, do quadro ordinario para o supplementar; Estellita Augusto Werner, do 13º para o 10º regimento; Arthur Sather, do quadro ordinario para o supplementar, e João Augusto Curado Fleury, do 4º para o 2º corpo de trem; os majores Theodorico Flerambel da Conceição, do 14º para o 1º regimento, como fiscal; Estevão Taurino de Rezende, do 1º para o 3º corpo de trem; Valerio Barbosa Falcão, do 2º para o 4º corpo de trem; Pericles de Albuquerque, do quadro supplementar para o ordinario, sendo classificado no 1º corpo de trem; na infanteria: o general de brigada graduado Felippe Schmidt, do 2º para o 5º regimento; os coroneis Ernesto Carlos Cezar, do 1º para o 7º regimento; Felippe Antonio da Fonseca Galvão, deste para o 46º de caçadores; Odilio Bacellar Randolpho de Mello e Octavio de Azeredo Coutinho, do quadro ordinario para o supplementar; os tenentes-coroneis João Heliodoro de Mirando do 3º regimento para o 54º de caçadores; João Alvares de Azevedo Costa, do 46º de caçadores para o 4º regimento, como fiscal; Raymundo Barbosa do 42º de caçadores para fiscal do 52º; Tertuliano de Albuquerque Potyguara, deste cargo para o 62º de caçadores, e Thomaz Epifanio Guimarães, do quadro ordinario para o supplementar; os majores Raphael Benjamin da Fonseca, Ataliba Jacintho Osorio e João Velloso Ramos, do quadro ordinario para o supplementar; Jacintho da Cunha Leal, do 9º batalhão, para fiscal do 61º de caçadores; Alvaro Guilherme Mariante, do quadro supplementar para o 9º regimento; Heleodoro Sodré, do 37º para o 25º batalhão; Francellino Cezar de Vasconcellos, deste batalhão para o 30º; Antonio Francisco de Azevedo Valle, do 3º batalhão para o 21º; Bernardo de Araujo Padilha, do 18º para fiscal do 62º de caçadores; Jeremias Fróes Nunes, do 41º de caçadores para o 3º batalhão do 1º regimento; Eneas Pompilio Pires, do 22º para o 23º, e Gustavo Bento Muller, do 35º batalhão para o quadro supplementar, sendo classificado nessa arma o major Arthur Americo Cantalice; classificando na artilheria: no quadro supplementar, o coronel Clodoaldo da Fonseca, [illegible] de Azambuja Villanova, [illegible] Tallene, Manoel Pinto Ro[illegible], Horacio Vieira de Azevedo, [illegible] Vieira Pamplona, Esperidião Rosas, Antonio Affonso de Carvalho e Alipio Gama; os tenentes-coroneis Octavio Augusto Confucio, Archimino Pinto Armando, Octavio José de Alencastro, João Lopes de Oliveira Lyrio, Ramiro da Silva Souto, Luiz Maria Xavier de Brito e Leopoldo Belém Aleys Schorer; os majores Simão Pereira Reis e Manoel Bourgard de Castro e Silva; os capitães Bertholdo Klinger, Washington Barbosa Rodrigues Pereira, Ricardo de Berredo, Antonio Ribeiro de Rezende, Miguel de Oliveira Carneiro, José Duarte Pinto, Antonio Fernandes Dantas, José Antonio Marques, Antonio Freire de Vasconcellos e Marcolino Fagundes.

AGRICULTURA — Approvando os novos estatutos da Companhia Usinas Nacionaes; concedendo autorização á Société des Sucreries Bresiliennes para continuar a funccionar na Republica.

—:—

Exterior

O sr. Delfim Moreira, em dia e hora que designará, receberá os embaixadores especiaes da Santa Sé, do Chile, do Uruguay, dos Estados Unidos da America, do Norte, do Mexico, da Italia, da Argentina, do Paraguay e da Bolivia, que entregarão a s. ex. as suas credenciaes de representantes dos seus governos na posse do sr. Epitacio Pessoa.

◆ A' audiencia de hontem, do ministro do Exterior, compareceram o nuncio apostolico, o embaixador americano e os ministros do Paraguay, Hollanda, Perú, Japão, Mexico e China.

◆ O sr. Osman Pardo, ministro do Perú, será recebido amanhã, pelo sr. Delfim Moreira, a quem vae apresentar as suas despedidas por ter de ausentar-se para o seu paiz.

—:—

Fazenda

O dr. João Ribeiro, titular da pasta da Fazenda, remetteu ao Congresso Nacional, a exposição sobre a necessidade de um credito especial de 124:000$000, destinado a occorrer ás despesas decorrentes do desdobramento da cautela provisoria de letras do Thesouro n. 425, de 100:000$ e de cuja responsabilidade o Poder Legislativo isentou o respectivo thesoureiro, major Francisco Fonseca, pela lei n. 3.631, de 27 de dezembro findo, e pediu a competente autorização para a abertura do alludido credito.

◆ O ministro communicou ao seu collega da pasta da Guerra ter autorizado a cessão ao seu Ministerio, com destino á Escola de Aviação, do material descripto no aviso 739, de 23 de junho findo, em deposito no armazem n. 76 da Alfandega desta capital.

◆ O ministro communicou ao juiz da 1ª vara civel, para os fins convenientes, que o Ministerio a seu cargo não póde mandar cumprir a carta precatoria de 17 de fevereiro ultimo, por não existir no Thesouro, processado para pagamento, o credito a que a mesma allude em nome de Eugenio da Silva Saldanha.

◆ Conferenciaram hontem com o ministro, no Thesouro Nacional, os srs. senador Vidal Ramos, deputados Galeão Carvalhal, Arlindo Leone e Heitor de Souza, e o dr. Sá Freire, presidente do Banco do Brasil.

◆ Esteve hontem, á tarde, no Ministerio, o sr. Felipe de Osma, ministro do Perú.

◆ O ministro nomeou hontem Radhamés de Campos para o logar de segundo official aduaneiro da Alfandega de Santos, e exonerou, a pedido, Custodio Nogueira Leite, do logar de collector federal em Pennapolis e em São Paulo, e João Barbosa Ferraz Filho, de identico logar em Cachoeira, no mesmo Estado.

◆ O ministro concedeu isenção de direitos alfandegarios para varios artigos importados por diversas repartições publicas.

◆ Na sessão de hontem, do Tribunal de Contas, foi registrado o credito de 1.500:000$, para as despesas com a construcção da E. F. de S. Luiz a Caxias.

◆ O Tribunal de Contas, reunido hontem, em sessão, resolveu mandar registrar os creditos de 1.800:000$, para pagamento da prestação á Compagnie Française du Port do Rio Grande do Sul, e de 1.500:000$, para despesas com a construcção da E. F. S. Luiz a Caxias, e responder affirmativamente á consulta do Ministerio da Agricultura, sobre a abertura do credito de 50:000$ para auxiliar a construcção de uma estrada de automoveis entre Macahyba e Seridó.

—:—

Guerra

O ministro declarou ao commandante da Escola Militar que o aviso que trata da distribuição de fardamentos para a formatura de 7 de setembro proximo, é tambem extensivo aos musicos, tambores e cornetas daquelle estabelecimento.

◆ Foi nomeado ajudante de ordens do commandante da 5ª brigada de infanteria o 1º tenente Carlos de Souza Reis.

◆ A sociedade de Tiro n. 372, de Santa Rita de Jacutinga, foi desincorporada, por não preencher os seus fins.

◆ Attendendo a uma solicitação dos funccionarios civis do Laboratorio Chimico Pharmaceutico, o ministro da Guerra receberá, amanhã, á 1 hora da tarde, em audiencia especial, uma commissão de funccionarios daquelle estabelecimento.

◆ Foi nomeado auxiliar da commissão incumbida da montagem do campo de instrucção o 2º tenente Sylvio Raulino de Oliveira.

◆ O general Cardoso de Aguiar communicou ao seu collega das Relações Exteriores que, correspondendo ao acto de cortezia do governo do Chile, acceitou o alvitre de mandar frequentar a Escola Militar daquelle paiz os quatro alumnos da nossa Escola Militar que tenham feito com maior distincção o respectivo curso.

◆ Trocaram de funcções entre si, o 4º official do Arsenal de Guerra Alvaro Justino e o 3º official do Collegio de Barbacena Euthico Ferreira.

◆ Teve permissão para demorar-se em S. Paulo até o dia 31 do corrente o 1º tenente Carlos Alberto Kiehl.

◆ O ministro da Guerra, de accordo com a remodelação por que passaram os quadros e respectivas unidades do Exercito, resolveu desmembrar o 13º regimento de infanteria em dois batalhões de caçadores, que terão, respectivamente, a denominação de 61º e 62º, ficando o estado regimento por organizar.

—:—

Prefeitura

A commissão incumbida de apurar os diplomas viciados e que foram apresentados na secretaria da Escola Normal, por occasião da admissão á matricula naquella escola, terminou hontem os seus trabalhos, devendo hoje apresentar o resultado do inquerito aberto para apurar este caso.

◆ O prefeito não compareceu hontem ao seu gabinete, tendo destinado o dia para mostrar a cidade ao seu collega da cidade de Santos.

◆ Requerimentos despachados pelo director de Instrucção Publica:

Izaura de Souza Pinto, Augusto Seabra Muniz, Maria Regina da Cruz Rangel e Julieta Vargas da Silva — Submettam-se á inspecção de saude. Chlfen José Avelino e Oswaldo Neves de Souza — Certifique-se. Accacio de Andrade, Claudio Pereira da Silva Moraes e Francisco de Souza e Mello — Aguardem opportunidade. Idalina Negreiro de Andrade Pinto — Indeferido. Segismundo Gonçalves Caldas Barreto — Complete o sello de expediente. Maria da Conceição M. Pedroso e Ernani Joppert — Justifiquem-se as faltas. Anna da Luz Pacheco e Amelia de Souza Meirelles — Justifiquem-se as faltas. Luiza Cavalcante Torres — Não póde ser attendida. Justifiquem-se as faltas.

FORMULA:
CREOSOTO DE FAIA
-:- IODO -:-
Hypophosphito de SODIO
Hypophosphito de CALCIO
- GLYCERINA -
Fartos elementos para a Hygiene dos Pulmões e
: : Robustez : :

A VIDA EM VIDROS
Rhum Creosotado
DE
Ernesto Souza
BRONCHITE
Rouquidão, Asthma, Tuberculose pulmonar
GRANDE TONICO
abre o appetite e produz a força muscular.

GRANADO & C.
Rua 1º de Março n. 14.

2º CLICHE'

ULTIMOS

A HAMBURGO AMERICAN LINE REORGANISA-SE

Nova York, 16 — O sr. Julius Mayer, presidente e director da Hamburgo American Line, embarcou hoje para a Allemanha, afim de pôr em ordem os negocios dessa companhia. O sr. Mayer declarou que tinha estado em communicação com o director da companhia, desde a declaração da guerra.

Perguntado sobre a veracidade da noticia que circulou aqui de que os allemães preparavam um serviço aereo entre a Allemanha e os Estados Unidos, empregando Zeppelins, o sr. Mayer declarou não estar autorizado a falar sobre esse assumpto.

GRANDES TROVOADAS

Lisboa, 16 — Devido ás tempestades que ultimamente assolaram a região de [illegible], está muito prejudicada a colheita do milho e das batatas e o preparo dos vinhos.

AUGMENTAM AS DIFFICULDADES DA VIDA

Lisboa, 16 — Augmentam espantosamente as difficuldades da vida para todos que antes viviam mediocremente.

QUE HAVERÁ?

Lisboa, 16 — Os comboios das estradas de ferro e os trens e linhas estão guarnecidos por contingentes de forças armadas.

UM MANIFESTO DOS FERRO-VIARIOS GREVISTAS

Lisboa, 16 — Em manifesto dirigido ao povo, os grevistas ferro-viarios declaram que não transigirão em suas pretenções, embora se mantenham em seus postos, promptos a defender a republica, como demonstraram ultimamente, por occasião do movimento monarchico que rebentou no norte do paiz.

O PLEBISCITO NA ALTA SILESIA

Paris, 16 — As differentes delegações á Conferencia da Paz manifestam a confiança de que as difficuldades entre polacos e os allemães, relativamente ao plebiscito que deve realisar-se na Alta Silesia, serão removidas com o emprego de forças militares estrangeiras.

A organização do plebiscito prosegue rapidamente.

Todos os soldados allemães e polacos serão [illegible] substituidos por forças alliadas, [illegible] permittindo aos alliados a organização do plebiscito [illegible] garantir a legalidade do escrutinio.

Em caso necessario os alliados enviarão tropas afim de garantir a ordem.

QUARENTENA SANITARIA EM VERA-CRUZ

Washington, 16 — Segundo um despacho de Vera Cruz, recebido pelo Departamento de Estado, as autoridades sanitarias desse porto decretaram uma quarentena de sete dias a todos os navios procedentes do porto de Progreso.

O PROTESTO DO SR. BERNARDINO MACHADO

Lisboa, 16 — Em discurso pronunciado no Senado, o sr. Jacintho Nunes chamou a attenção do governo para o protesto do sr. Bernardino Machado.

[illegible]

EGAS MONIZ E A GREVE FERRO-VIARIO

Lisboa, 16 — O sr. Egas Moniz publicou hoje, na "A Tarde", um artigo em que [illegible] foi, no seu inicio, revolucionaria.

REUNIÃO DO GOVERNO

Lisboa, 16 — O governo esteve reunido, no ministerio da Marinha, durante toda a manhã de hoje.

A' tarde, [illegible] reunião prolongou-se até ás 7 horas da noite.

A's 8 horas, o ministro da Guerra e da Marinha voltaram a conferenciar com o presidente do Conselho.

PRIMEIRAS

"Jurity", no S. Pedro

A "Jurity", de Viriato Corrêa, [illegible]

A FESTA DE AURA ABRANCHES, NO REPUBLICA

[illegible]

ECOS DA GRÉVE DOS TECELÕES

Uma manifestação em Paracamby

[illegible]

UM ESCANDALO...

Na rua Conde de Bomfim

[illegible]

ASSEMBLÉA LEGISLATIVA DO ESTADO DO RIO

Reune-se hoje, em sessões preparatorias, a Assembléa Legislativa do Estado do Rio.

Será eleita a commissão dos [illegible] que tem de julgar da validade dos diplomas.

O dia policial

UM CASO CURIOSO DE BIGAMIA

O 3º delegado auxiliar relata o inquerito aberto em sua delegacia para apurar uma queixa contra uma senhora

Tendo sido descoberto por funccionarios do Thesouro Nacional que d. Rosa Bittencourt estava recebendo illegalmente o montepio deixado por seu esposo, com o qual contraira matrimonio considerado nullo, porque, tendo-se casado em segundas nupcias, seu primeiro marido, do qual se desquitara, ainda é vivo, foi o caso levado á policia, correndo o inquerito os devidos tramites.

O dr. Leopoldo de Luna, 3º delegado auxiliar, que foi incumbido de apurar esse caso, chegou a conclusões positivas e hontem, tudo terminado, fez subir os autos a juizo, fazendo-os acompanhar do seguinte relatorio:

"Rosa Bittencourt, declarando-se solteira, contraiu, no dia 28 de agosto de 1913, nupcias com Manoel Bittencourt, archivista do Archivo Nacional. Esse acto realizou-se no cartorio da 2ª Pretoria Civel. Fallecendo o dr. Manoel Bittencourt, Rosa se habilitou á percepção do montepio, recebendo do Thesouro Nacional, no anno de 1916, a importancia de réis 1:800$333, no de 1917 a quantia de 2:352$000 e em 1918 réis 1:176$000. Tendo, entretanto, os funccionarios do Thesouro Nacional verificado que Rosa Bittencourt se habilitara illegalmente á percepção do montepio, em virtude de ser nullo o matrimonio contraido com o dr. Manoel Bittencourt, requereu o dr. procurador criminal a abertura do presente inquerito. Este verificou que, de facto, Rosa Bittencourt é casada com o sr. Antonio Gonçalves Ferreira Bastos, ainda vivo e residente em S. Gonçalo, Estado do Rio, de quem apenas se desquitara por sentença passada em julgado, de 5 de outubro de 1918.

Do primeiro consorcio existe uma filha de nome Alice, internada pelo seu pae no Asylo de Santa Leopoldina, em Nictheroy.

A accusada, nas declarações que prestou, affirmou ter-se casado pela segunda vez, por julgar nullo o primeiro matrimonio, pois o proprio dr. Manoel Bittencourt lhe fizera declarações nesse sentido.

Depuzeram varias testemunhas, estando bem esclarecido o facto.

Remettam-se os autos ao dr. procurador criminal, feitos os necessarios registros e communicações. Rio de Janeiro, 16 de julho de 1919 — dr. *Leopoldo de Luna*, 3º delegado auxiliar."

VICTIMA DE UMA QUÉDA EM NICTHEROY

Quando hontem, á tarde, trabalhava a bordo do navio "Iris", do Lloyd Brasileiro, ancorado na enseada da Ponta d'Areia, o operario Jesuino Fernandes, residente á rua Miguel de Lemos n. 42, aconteceu cair e receber forte contusão na perna esquerda.

Fernandes foi medicado no Hospital de S. João Baptista.

INQUERITO CONCLUIDO NA 3ª DELEGACIA AUXILIAR

Pelo terceiro delegado auxiliar, dr. Leopoldo de Lemos, foram enviados ao dr. procurador criminal, devidamente relatados, os inqueritos abertos para apurar a responsabilidade de Rosa de Bittencourt, accusada do crime de bigamia e falsidade de documentos; do funccionario da Estrada de Ferro Central do Brasil, Oliverio da Silva por falsificação e alteração de despachos de encommendas com o fim de locupletar-se a custa das partes.

Ao dr. Juiz da 1ª Vara Criminal enviou o inquerito aberto para apurar a responsabilidade dos autores do furto de objectos pertencentes á firma Slopper Irmãos & Companhia, crimes praticados nos armazens do Caes do Porto. Ao mesmo juiz foi enviado o inquerito aberto sobre o suicidio de um desconhecido e que se atirou ao mar, da barca da Cantareira "Martin Affonso", no dia 30 do mez proximo passado.

COM AS PERNAS ESMAGADAS POR UM TREM

A' noite, na estação de Piedade, o caldereiro da Central, Antonio Gonçalves Portugal, casado, pardo, com 43 annos, residente á rua Silvana n. 43, quando procurava transpor a linha, foi apanhado pela locomotiva do trem S U 120, ficando com ambas as pernas esmagadas.

Chamada a Assistencia, foi o pobre operario transportado, em uma ambulancia, para o Posto Central, de onde, depois de medicado, removeram-n'o para a Santa Casa.

Seu estado é grave.

A policia do 20 districto soube do caso.

FICOU PROMPTO O INQUERITO SOBRE O CASO DA GUARDA NOCTURNA DO 22º DISTRICTO

O 3º delegado auxiliar terminou hontem e, hontem mesmo passou ás mãos do chefe de policia o inquerito administrativo instaurado para apurar varias irregularidades attribuidas ao commando da Guarda Nocturna do 22º districto.

Esse inquerito, feito em sigillo e em cujo laudo barulento surgiu uma accusação talvez infundada, ao delegado daquelle districto, não foi dado, como era de esperar á policia, o que tem causado reparos.

O "ELEGANTE" JA' PAGOU A LICENÇA

Publicámos hontem uma circular expedida pelo 2º delegado auxiliar ás casas de diversões, que ainda não tiraram licença para funccionar, intimando a tiral-as em 48 horas. Entre as empresas ás quaes fôra dirigida a circular, figura o cinema "Elegante", á rua Visconde de Sapucahy.

Hontem mesmo, o sr. Adolpho Figuno, dessa casa de diversão, nos procurou para declarar, já haver pago, desde maio, a necessaria licença, exhibindo, como prova, os recibos da policia.

A TUBERCULOSE LEVOU-O A MATAR-SE

O suicida contava apenas 21 annos

Estava de ha muito doente, atacado de tuberculose pulmonar, o joven João da Silveira Medeiros, solteiro, com 21 annos de edade, brasileiro e residente á ladeira da Gloria n. 21, sendo que, ultimamente, seu medico assistente, desenganou-o. A noticia de seu estado precario de saude, encheu o infeliz moço de uma profunda tristeza, fazendo nascer no seu cerebro a idéa do suicidio.

Essa sua disposição manifestou-a o enfermo a sua mãe adoptiva e dedicada enfermeira, d. Adelaide Louzada Alves da Silveira que, por esse motivo não o deixava um unico instante a sós. Hontem, porém, aproveitando a retirada de d. Adelaide do quarto, João levantou-se, ainda que á custo, e foi a um movel ali existente, de onde retirou uma pistola com a qual estourava a cabeça logo após.

Minutos mais era cadaver.

O corpo do desventurado moço foi removido para o necroterio, pela policia local.

OUTRO OPERARIO DAS OBRAS MUNICIPAES QUE SE MACHUCA EM SERVIÇO

Quando trabalhava, hontem, no serviço de alargamento da avenida Niemeyer, o operario Trajano Silva, de 44 annos de edade, brasileiro de cor parda, residente á rua Lopes Quintas s|n, foi apanhado por uma pedra, que o feriu na perna esquerda, produzindo-lhe escoriações pelo corpo.

A Assistencia soccorreu a Trajano, removendo-o em seguida para a Santa Casa.

HORRIVEL!

Morreu debaixo de uma barreira nos terrenos do antigo morro do Senado

Apezar de já estarem bem adeantados os trabalhos de construcção dos terrenos do antigo morro do Senado, ha ali uma barreira, de altura ainda elevada e de onde se tiram aterros.

Um pobre velho trabalhador, diariamente estava ali a tirar aterro para encher as carroças que o iam buscar e disto elle ganhava o dinheirinho que lhe dava alguma coisa com que passar, mais ou menos livre da miseria extrema.

Esse homem, que começava cêdo o seu arduo trabalho, ia até á tarde trabalhando, e depois, por favor, recolhia sua ferramenta, uma picareta e uma pá, á casa de materiaes de construcção, á rua do Senado n. 256, onde aliás não dormia, apezar de gozar da consideração do dono da casa e de ser estimado dos empregados. Servia, entretanto, de vez em quando, de vigia da casa.

O velho chamava-se Casimiro e ninguem o conhecia senão pelo seu nome proprio.

De ha dias a esta parte, o velho Casimiro desappareceu. Era na tarde de ante-hontem. A' hora do costume, em que largava o trabalho, e á hora de fechar a casa, os empregados notaram que elle não apparecia. Ficaram sobresaltados, mas depois pensaram que se tratava de um caso simples: elle resolvera naturalmente ficar trabalhando durante a noite.

Mas a noite se passou, veiu o dia de hontem, e o velho não dava um ar de sua graça.

Isto começou a preoccupar os empregados, que, todas as tardes, viam sempre o pobre homem e um delles, pensando mesmo na possibilidade de um accidente, resolveu ir á barreira onde Casimiro trabalhava.

Ao chegar deante do local, esse homem, que se chama José da Silva Bastos, logo teve uma impressão de espanto, vendo que effectivamente um bloco de terra se desprendera da barreira. Não havia, á primeira vista, nenhum vestigio que indicasse o incidente presuposto por José da Silva Bastos, mas um exame mais cuidadoso deu-lhe logo a convicção de que o seu presentimento se justificava. Do meio daquella terra que desabara em bloco, emergia um cabo da picareta e não era possivel que Casimiro houvesse podido evitar o desastre. Elle, que não apparecera á hora do costume, havia de estar ali sob aquelle monte de terra. Não podia haver duvida de que assim devia ser.

Bastos, voltou á casa de materiaes da rua do Senado e contou a todos o que vira, não havendo mais quem achasse absurda a morte do trabalhador.

Foi, então, communicada a lamentavel occorrencia á policia do 12º districto, que deu todas as providencias necessarias ao caso.

O commissario de dia á delegacia preparou-se para ir ao local, acompanhado de praças, e pediu uma turma ao Corpo de Bombeiros, para os devidos fins.

Feitas as escavações, não tardou muito a ser encontrado sob o montão de terras desabadas o cadaver do desgraçado, que fôra colhido inesperadamente, quando trabalhava, não presentindo o perigo enorme que corria.

Aliás, quem visse aquella barreira tal como ella se achava, cavada mais na base e formando quasi uma abobada, haveria de pensar que outro resultado não poderia ter o trabalho de escavação ali.

A terra era em quantidade e os bombeiros ainda tiveram que trabalhar quasi meia hora, afim de retirar o corpo achatado do pobre Casimiro.

A policia, nas investigações a que procedeu, para apurar a identidade do infeliz homem, só conseguiu saber que elle se chamava Casimiro, era portuguez, tinha 55 annos de edade e vivia do que dissemos — do trabalho em que encontrou a morte.

Casimiro estava descalço, vestia uma camisa de chita vermelha e calça escura.

Seu cadaver, com guia da policia do 12º districto foi removido para o necroterio do Serviço Medico Legal, devendo ser hoje autopsiado.

GRÉVE DOS MARCENEIROS?

O dr. Nascimento Silva, 1º delegado auxiliar, hontem de serviço na policia Central, recebeu uma commissão de representantes do Centro dos Industriaes Marceneiros, que foi conferenciar com s. s. a proposito da attitude dos operarios marceneiros, cujas exigencias acha o Centro que são excessivas.

A referida commissão declarou que os industriaes, impossibilitados de attender ao que pedem os operarios, ver-se-ão na contingencia de fechar os seus estabelecimentos.

A conferencia versou sómente sobre essa communicação, feita com o fim de evitar qualquer interpretação erronea da medida que os industriaes possivelmente adoptarão e cujas causas, dizem elles, não está em suas mãos removel-as.

MORREU SEM ASSISTENCIA MEDICA

Ao necroterio do Serviço Medico Legal foi recolhido hontem o cadaver de José Francisco Patacho, de nacionalidade portugueza, com 45 annos de edade, casado e empregado como conductor de bonde da Companhia Villa Isabel. A guia do 14º districto, que acompanhava o cadaver de Patacho, declara que elle fallecera sem assistencia medica.

Hoje será feita a autopsia.

RETALHOS DE FAZENDA NA CASA DOS INTRUJÕES

Os agentes do Corpo de Segurança andaram hontem fazendo umas investigações, conseguindo fazer umas apprehensões, que chegaram a ser dadas pelos jornaes como sendo cortes de fazendas furtadas da Intendencia da Guerra.

Esses "cortes" de fazenda, encontrados em casas de intrujões, são apenas retalhos da casemira usada para capotes.

O que se tem a apurar é a procedencia desses retalhos de fazenda, mas não chega isso a ser um grande caso.

O major Bandeira de Mello, inspector de Segurança, communicou o facto, em todo o caso, ás autoridades militares, para os devidos fins.

CAIU DE UM BONDE E FERIU-SE

Quando saltava de um bonde hontem pela manhã, na praia de Santa Luzia, o menor Manoel Francisco de Oliveira, operario de 16 annos e residente á rua Santa Luzia n. 130, caiu recebendo varias contusões e escoriações pelo corpo e cabeça.

Soccorrido pela Assistencia, foi o menor removido depois para a Santa Casa.

ACCIDENTE DE TRABALHO

Um operario cáe de um andaime

O operario Salvador Rodrigues da Silva, portuguez, com 41 annos de edade, residente á rua Assis n. 59, quando trabalhava, hontem, nas obras do predio n. 345, da rua Laranjeiras, caiu, ferindo-se na cabeça.

A Assistencia medicou o ferido e a policia do 6º districto, inteirou-se da occorrencia.

A CAMPANHA CONTRA O JOGO DO BICHO

O que fez a policia no primeiro semestre do corrente anno

Desde que exerceu o cargo de 3º delegado auxiliar, o dr. Armando Vidal iniciou uma campanha rigorosa contra o chamado "jogo do, Vidal iniciou uma campanha mente por toda a cidade. Essa campanha, porém, era parte da campanha geral contra todos os jogos não permittidos.

Assumindo depois o dr. Armando Vidal o posto de 2º delegado, a campanha do jogo continuou a seu cargo e foi mantida ininterruptamente, dando a impressão de que, se não acabou de todo com o famoso "bicho", o reduziu apenas a uma contravenção tentada por entre mil difficuldades.

Ultimamente o serviço de diligencias foi posto sob a direcção immediata do dr. Francisco Chagas, delegado do 29º districto, e responsabilidade do 2º delegado, sendo os autos lavrados em cartorio da 2ª delegacia auxiliar.

O movimento desse serviço da policia durante o primeiro semestre do corrente anno acaba de ser organizado em listas especificadas, numa estatistica de que aqui damos o resumo:

"Foram instaurados 66 autos de prisão em flagrante, com 61 accusados, sendo 16 compradores e 85 vendedores; destes, 61 eram brasileiros, 17 portuguezes, 14 italianos, 7 hespanhoes, 1 peruano e 1 argentino, dos quaes 30 prestaram fiança nesta delegacia, 49 nas pretorias criminaes, 21 foram recolhidos á Detenção e 1 á Brigada Policial. Foram prestadas 30 fianças, sendo que uma de 800$ e outras de 500$ foram tomadas pela terceira delegacia auxiliar; destas fianças 7 foram prestadas por compradores e 23 por vendedores, sendo o total de fianças tomado por esta delegacia no valor de 15:000$. As prisões em flagrante foram effectuadas nos seguintes districtos: no 1º, 13; no 2º, 1; no 3º, 5; no 4º, 5; no 5º, 2; no 6º, 2; no 7º, 2; no 8º, 4; no 9º, 4; no 10º, 3; no 11º, 1; 1; no 12º, 3; no 13º, 3; no 14º, 3; no 15º, 2; no 16º, 7; no 18º 3 e no 19º, 3 não tendo sido effectuadas prisões, por esta delegacia, nos 17º e 20º districtos. Dos 66 autos de flagrante lavrados 13 foram enviados á 1ª Pretoria Criminal, 14 á 2ª, 10 á 3ª, 7 á 4ª, 13 á 5ª e 9 á 6ª. Foram apprehendidas em poder dos contraventores, a importancia de réis 9:152$900, da qual 7:762$800 pertencia a réos presos em flagrante e 1:390$100 a presos correccionaes; destas quantias, 2:270$100 passou á disposição do dr. juiz da primeira Pretoria Criminal, 1:634$500 á disposição da segunda, 1:367$500 á disposição da terceira, 440$000 á disposição da quarta, 1:430$800 á disposição da quinta e 619$900, á disposição da 6ª".

Foi assim que a policia agiu durante estes seis mezes que agora findam, não dando um momento de treguas aos contraventores.

O *bicho* não cessou de todo. Mas pode-se dizer que hoje é, ou pelo menos até aqui tem sido, uma verdadeira aventura continuar *bancando* o famoso jogo do barão Drummond.

CAIU DA ESCADA

A operaria Josepha Maria Pereira, portugueza, com 35 annos, casada, moradora no Caminho do Sacco n. 143, quando trabalhava numa fabrica em Bomsuccesso, caiu de uma estada, fracturando um pé.

A Assistencia soccorreu-a.

A policia do 22º districto registrou o caso.

MORTA POR UM TREM

Pelo dr. Rodrigues Caó, foi hontem autopsiado no Necroterio do Serviço Medico Legal o cadaver de Leocadia da Conceição Fortes, parda, de 69 annos de edade, e residente á rua Portella nº 136. Aquelle medico legista deu como causa-mortis esmagamento completo do craneo.

O cadaver déra entrada no necroterio com a nota de desconhecido e seu reconhecimento foi feito por duas suas conhecidas: Anna da Conceição e Eulalia de Assumpção.

O enterramento de Leocadia realizou-se hontem, no cemiterio de S. Francisco Xavier.

"CANDOMBLÉ" INFERNAL

Para a policia providenciar

A' rua General Pedra n. 188, avenida, casa 16, está installado um desses muitos antros de bruxaria, que andam por ahi espalhados pelos quatro cantos da cidade, explorados por uma chusma de espertalhões, os quaes vivem á tripa forra, á custa da basbaquice dos ingenuos, que lhes vão passando o dinheiro, em troca de milagres...

Os moradores na circumvisinhança dessa casa de "missas negras", prejudicados em seu socego com o barulho infernal que ali fazem, nos dias de "funcção" — segundas, quartas e sextas-feiras — pedem-nos chamemos a attenção da policia.

E' preciso uma providencia.

UMA AGGRESSÃO EM BRAZ DE PINA

José da Cunha, morador á rua Gaspar, em Braz de Pina, queixou-se ás autoridades do 22º districto de que fôra aggredido a páo, recebendo um ferimento no supercilio direito, por Domingos de tal, que fugiu.

Sobre o caso foi aberto inquerito.

POR CAUSA DE UM HOMEM, TRES MULHERES BRIGAM

Tudo foi por causa de um homem Esmeralda Elias Domingos soube que Alice Maria andava arreganhando os dentes para seu amasio. Enciumada, esperou-a hontem, passou á porta de sua casa, á rua Maria José, em D. Clara, e insultou-a. Alice repelliu o insulto com um outro. Travou-se um bate-bocca tremendo, acabando por as duas se engalfinharem. Nessa occasião, a rameira Clarice Francisca Paulo, amiga e "collega" de Alice, metteu-se na luta em favor dessa.

A policia prendeu-as.

O ROUBO DE CARVÃO APPREHENDIDO PELA ALFANDEGA

Para que possa ser encerrado o inquerito que mandou instaurar a respeito do roubo de carvão apprehendido em um bote e um auto-caminhão, no canal do Mangue, como noticiámos, o inspector da Alfandega officiou ao 3º delegado auxiliar, pedindo seja informado se o individuo de nome Eduardo, envolvido em tal roubo, foi capturado pela policia, e, no caso affirmativo, se faça apresentar o mesmo individuo, á Alfandega, afim de ser tomado o seu depoimento.

UMA NUVEM DE GAFANHOTOS

Itacurussá, 15 — Passou hoje nesta cidade, municipio de Mangaratiba, á 1 hora da tarde, uma enorme nuvem de gafanhotos que chegou a obscurecer o sol.

Alguns populares soltaram foguetes, afim de vêr se furavam a espessa camada desses orthopteros.

Um melhoramento para os conductores de bondes

O architecto Valentim Freitas mostrou-nos hontem o projecto de um apparelho automatico de sua invenção para os conductores de bondes fazerem rapidamente as cobranças e trocos por maior que seja a affluencia de passageiros. Pelo desenho que vimos e pelas explicações que nos deu o autor, parece tratar-se de um invento pratico e util.

O apparelho é de facil transporte e muito leve.

O inventor pretende fazel-o examinar pela directoria da Light.

NOTAS SOCIAES

DATAS INTIMAS

Faz annos hoje o sargento, ajudante Alexandre José Leite, do 1º Regimento de Infanteria do Exercito.

—:— Passa hoje o anniversario natalicio do illustre engenheiro patricio dr. José Pereira Rebouças.

—:— Passa hoje a data natalicia do dr. Hortencio de Carvalho, antigo chefe de secção da Directoria Geral dos Correios e conceituado cirurgião dentista.

Ao estimado anniversariante serão feitas, á tarde, pelos seus amigos e companheiros de trabalho, sinceras manifestações de amizade.

—:— Transcorreu hontem o anniversario do capitalista Nestor Nascento Coelho.

Por esse motivo, mme. Nascento Coelho offereceu, em sua residencia um chá aos amigos do casal.

—:— Conta hoje mais um anniversario natalicio a gentil senhorita Odalea Borges, filha do capitalista, dr. Bento Borges da Fonseca.

—:— Faz annos hoje a menina Jacelina Esteves Ottoni.

* * *

BAPTISADOS

Realizou-se hontem, ás 10 horas da manhã, na egreja do Castello, o baptismo da menina Marina, filha do sr. José Dias de Pinho Filho e de d. Adelia Ferreira de Pinho.

Foram padrinhos o sr. Braz Dias de Pinho e a senhorita Marina Ramos de Oliveira.

* * *

FESTAS

O High Life Club continua sendo o ponto de reunião elegante da sociedade carioca, que ali comparece todas as noites, deliciando-se com a orchestra Rag Time Fusellas e o mignon concert dirigido, pelo professor George Charton.

Annuncia-se para todo o mez corrente a realisação de uma interessante festa, em commemoração á assignatura da Paz.

Todas as noites funccionam, com uma frequencia digna de registo, o restaurant e o bar ao ar livre.

* * *

CONFERENCIAS

Na Faculdade de Philosophia e Letras, realizam-se hoje as seguintes conferencias publicas:

A's 4 horas da tarde, pelo professor Gastão Ruch, sobre "Geographia economica e commercial"; ás mesmas horas, pelo professor Sá Vianna, sobre "Direito internacional privado"; e ás 5 horas o mesmo professor dissertará sobre "Diplomacia", "Organisação" diplomatica e consular". Todas estas cadeiras são do Curso de Sciencias politicas e sociaes.

* * *

VIAJANTES

Acha-se entre nós, vindo de Buenos Aires, o dr. Henrique Bastos, notavel medico portuguez.

S. s. pretende demorar-se algum tempo nesta capital, aproveitando a sua estadia para visitar os nossos hospitaes, cuja organização estudará.

*

Está nesta capital o reverendo dr. Lucio Gambara, jornalista na Parahyba do Norte.

—:— Pelo trem de luxo, seguiu hontem para S. Paulo o dr. Alfredo Firme da Silva, tabellião naquella capital.

—:— De regresso a esta capital, vindo de Berlim, reabriu seu consultorio, á rua da Assembléa n. 73, o dr. Augusto Etzberger.

—:— Acha-se nesta capital, a passeio, o coronel Joaquim Leitão, chefe politico em Picos, do Piauhy. O coronel Leitão dirige, ali o jornal O "Aviso", de que é redactor-chefe e proprietario.

—:— Está nesta capital, vindo da Parahyba em importante commissão do governo e da Associação Commercial daquelle Estado, o coronel Eduardo Fernandes.

* * *

REUNIÕES

O conselho director do Club de Engenharia reune-se hoje, ás 3 horas da tarde, para discussão de pareceres, entre outros, o do sr. Aarão Reis, sobre o trabalho do sr. Moura Brasil do Amaral, ácerca da região semi arida do Nordeste.

—:— Reune-se hoje, em sessão ordinaria, ás 8 horas da noite, este instituto. Ordem do dia: Votações dos pareceres da commissão de syndicancia; continuação das discussões das theses da commissão de Doutrina Legislação, e do parecer da commissão especial.

Acha-se inscripto para falar sobre o assumpto o dr. Levi Fernandes Carneiro.

—:— A Academia Nacional de Medicina reune-se hoje, em sessão ordinaria, ás 8 horas da noite.

Ordem do dia: Posse do dr. Ovidio Meira, de Spermato-diagnostico da syphilis, segundo Widesovich, pelo academico Nascimento Gurgel; Tratamento moderno da sarna, pelo academico Parreiras Horta; Uma nova doença, pelo academico Theophilo Torres; Influencia no estado anterior nos accidentes do trabalho, pelo academico Neves da Rocha.

A sessão é publica.

* * *

ASSOCIAÇÕES

SOCIEDADE RECREIO DOS ARTISTAS — Para a festa que a commissão de socios desta sympathica sociedade promove no dia 20 deste mez, ás 2 horas da tarde, já está contratada a orchestra Fuzellas.

CIRCULO DOS OFFICIAES REFORMADOS DO EXERCITO E DA ARMADA — Reuniu-se hontem a directoria deste Circulo. Aberta a sessão, o presidente declarou que, em vista da proposta de um dos socios, o Circulo, se fizesse representar no desembarque do general Candido Rondon, e convidou os socios general Joaquim Cavalcante de Albuquerque Bello e vice-almirante Manoel da Cunha Menezes, que acceitaram a commissão.

Foi lida pelo thesoureiro a communicação do fallecimento, ante-hontem, em sua residencia, do consocio capitão de mar e guerra Luiz Gaston Lavigne, determinando o presidente que, nessa acta, fosse lavrado um voto de pezar, e se enviasse os sentimentos do Circulo, á sua viuva e filhos, fazendo-se a directoria representar nos actos religiosos que forem celebrados.

Em seguida, o thesoureiro almirante Jeronymo De Lamare, declarou ter entregue hontem mesmo ao sr. Christiano De Lamare Leite a importancia de 747$000, peculio instituido pelo fallecido consocio á sua esposa D. Estephania Lavigne, correspondente a 249 socios quites e sobreviventes.

* *

VIDA ACADEMICA

FACULDADE DE SCIENCIAS JURIDICAS e SOCIAES — São convidados a comparecer hoje, ás 4 horas da tarde, na séde da Escola todos os membros da Commissão de Quadro dos bacharelandos de 1919.

Os pharmacolandos da Faculdade de Pharmacia e Odontologia do E. do Rio de Janeiro acabam de escolher para seu paranympho o professor, dr. Antonio Maria Teixeira Filho.

* *

ENTERROS

No cemiterio de Maruhy, em Nictheroy, será inhumado hoje, ás 4 horas da tarde, o cadaver do joven Elysio de Araujo Filho, residente á rua Reconhecimento n. 204, em Icarahy e filho do ex-deputado federal dr. Elysio de Araujo, que falleceu victima de uma paralysia bulbar.

* * *

ENFERMOS

Gravemente enferma, foi internada na casa de Saude Dr. Jayme Poggi, a senhora Palmyra Cerqueira Esteves, esposa do sr. Eridano Esteves, funccionario do Lloyd Brasileiro.

* * *

MISSAS

Rezam-se as seguintes por alma de: Febronia Rosa de Moraes Rego, ás 9 horas, na egreja de S. Francisco de Paula; Maria Emilia Moreira de Azevedo, ás 9 horas, na egreja do Carmo; Felizarda de Barros Goes, ás 9 horas, na egreja de S. Francisco de Paula; Anna da Gama Peixoto de Azevedo, ás 9 1|2 horas, no altar-mor da egreja de N. S. do Rosario; Maria Firmina de Castro Souza, ás 9 horas, na egreja da Lampadosa; coronel Itricléo Narbal Pamplona, ás 9 1|2 horas, na Candelaria; Achilla de Carvalho Arnoud, ás 11 horas, na Candelaria; Dagmar de Oliveira Esteves, ás 9 horas, na egreja de N. S. do Parto; Eduardo Henrique Belham, ás 9 horas, na egreja de Santo Affonso; Julia Rodrigues Pires, ás 9 1|2 horas, na matriz do Curato de Santa Cruz; Tina Tatti, ás 8 1|2 horas, na egreja do Carmo, largo da Lapa; dr. Henrique F. Pereida de Andrade, ás 9 horas, na matriz de S. Francisco Xavier, Engenho Velho; Herculano Ferreira Gomes, ás 9 horas, na egreja de S. João Baptista da Lagôa;

NO MUNDO DA TÉLA

Os valores do cinema

IV

Ha quem peça roupa usada, qualquer coisa que relembre a artista... Cartas com presentes, é coisa que todos os dias chega e que só é acceite depois de se saber qualquer referencia do remettente, isto é, se ha segunda intenção da sua parte, etc., de modo que desses presentes muitos são devolvidos. Ultimamente, avultaram os de militares...

Este, por exemplo... "Cara Dorothy — A senhora deve precisar de "rouge" para pintar os labios quando trabalha e, portanto, peço licença para lhe offerecer essa lembrança que ahi vae... E um cartucho de rifle d'um soldado allemão, que deixou de matar creanças... Fui eu mesmo que o poli... Não sei se o "rouge" é daquelle que a senhora gasta, e está ahi uma coisa que eu gostava de saber... Póde dizer-m'o?"

Esse presente adorna ainda hoje a mesa do camarim de Dorothy...

A's vezes ha tristezas tambem... quando chega o carteiro... A seguinte carta, por exemplo, deu motivo a uma troca de correspondencia que não cessará tão cedo, a menos que, quem a escreveu assim o queira...

"Cara miss Dorothy — Tenho onze annos de edade... Não posso andar por meu pé, mas tenho uma cadeirinha de rodas, de forma que posso ir ver sempre os seus films... Gosto muito delles... Mando-lhe uma estante feita por mim... Eu não tenho muitos livros, mas é de suppôr que a senhora os tenha e, então, queria que a senhora usasse essa estante, como lembrança minha".

Do estrangeiro vêm tantos presentes como do proprio paiz, mas é do Japão que mais vêm... O sello japonez é mesmo o mais commum de todos os sellos estrangeiros nos ateliers... Veja-se a seguinte carta:

***

Programmas de hoje

A semana cinematographica da Avenida vae fechar com um feixe de bons films que em nada ficará devedora ás anteriores, o que logo se verifica ao menor exame. Assim, no Pathé, Bessie Love, a endiabrada menina que todas as fabricas disputam, apresenta-se em "Casamento de Carolina", um successo antecipadamente garantido; no Odeon, a grande Norma Talmadge, a famosa actriz da "Panthéa", a creadora de tantas e soffredoras heroinas do film é a terceira interprete da Select, no Rio, dando-nos "As duas mulheres"; Dustin Farnum, o vigoroso artista de "O espião", vae dar-nos "Como se vence", um film em que se apresentam tambem Enid Markey e Louise Glaum, dois nomes de responsabilidade, e no Avenida ha uma estréa, bem falada aliás, a de Lila Lee, um novo astro da constellação da Paramount, em "Jardim secreto". No Parisiense, templo glorioso da cinematographia no Brasil, ha uma producção de Emile Zola, "Nantas", cinco actos que estão fadados ao mais ruidoso dos exitos.

No Iris e no Ideal, ha de novo films em series e qual a melhor. "A bala de bronze", no primeiro, e "Stingaree", no segundo, ambos de absoluta novidade no genero. E no Paris, cinema que anda a par do Palais nas premières, ha "Como se vence", de Dustin Farnum, e "Leilão de virtude", o exito de hontem no Parisiense.

Nos outros cinemas mais afastados do centro, nos dos bairros, é geral a mudança de programma hoje, como é facil verificar num simples golpe de vista pelo respectivo annuncio.

"International Cinema"

Tendo-se esgotado os tres numeros desta revista de cinema, previne-se os srs. colleccionadores de que brevemente chegará nova remessa, já pedida para Nova York, podendo desde já fazerem suas encommendas na casa Braz Lauria: rua Gonçalves Dias, 78.

(11533)

LINHA DE TIRO DA ASSOCIAÇÃO DOS EMPREGADOS NO COMMERCIO

Está de novo aberta, até 31 do corrente, a inscripção para os jovens associados que se acharem em condições de receber instrucção militar. O director da linha de tiro faz em outra secção desta folha um appello aos seus consocios.

UMA QUEIXA IMPROCEDENTE

Ao juiz da 2ª vara criminal, Francisco Coelho offereceu uma queixa-crime contra Antonio Amadeu de Araujo, allegando que este explora um "carro-vitrine", do qual o querellante unicamente possue patente de invenção. Como o queixoso não provasse a sua qualidade de concessionario, o juiz julgou improcedente a queixa offerecida.

"HABEAS-CORPUS" PARA ANGELINO SIMÕES

Em sua sessão de hontem, o Supremo Tribunal Federal negou a ordem de habeas-corpus, impetrada em favor de Angelino Simões, que responde a processo, no juizo da 1ª vara criminal, por cumplice no caso da falsificação das cautelas do Thesouro.

O Supremo Tribunal, apreciando em grão de recurso, o caso, manteve a decisão da 3ª camara, sob o fundamento de que, se ha duas testemunhas apenas que se referem ao paciente, é caso de nullidade do processo, que deve ser apreciad e provocada por meios ordinarios e não por habeas corpus.

POR ESTELLIONATO E FURTO

Carlos José de Carvalho, foi denunciado, perante o juiz da 2ª vara criminal, pelo art. 331 n. 2 combinado com o art. 330 paragrapho 4º do Codigo Penal, isto é, estellionato e furto, por ter sido accusado, como thesoureiro da Associação Beneficente dos Operarios da casa Villas Bôas & Comp., de ter furtado peculios que se achavam em caixa, na importancia de 6:813$000, deixando a sociedade sem poder sequer pagar um funeral. Deante de tal procedimento, a casa Villas Bôas & Comp. procurou as autoridades do 4º districto, á vista das provas esmagadoras que possuia, inclusive documentos escriptos pelo proprio accusado.

O auxiliar da Justiça Publica requereu ao juiz da 2ª vara que, ouvido o dr. promotor, fosse pedida a prisão preventiva do accusado, pois este, dizem, pretende fugir.

O caso dos commerciantes E. Spiegel & Dupoy

Os commerciantes norte americanos E. Spiegel & Dupoy, com escriptorio de representação no Rio, por intermedio de A. J. Santos, venderam varias mercadorias ao negociante F. Pinto Ferreira, estabelecido á rua da Alfandega n. 207.

Já se achavam ellas na Alfandega quando o comprador propoz no fôro da 3ª Vara Civel uma concordata, com o pagamento de 50 °|° de seu debito, o que motivou a apresentação de embargos, por F. Espiegel & Dupoy, que foram desprezados, sendo homologada a concordata.

Aggravavam os embargantes por seu advogado dr. Almeida Nobre, requerendo antes ao juiz dr. Ovidio Romeiro, como medida assecuratoria de direitos, para o inspector da Alfandega, notificado no sentido de não serem as ditas mercadorias retiradas da Alfandega.

O pedido foi deferido, tendo por sua vez os concordatarios feito outro, inteiramente diverso, que tambem foi satisfeito.

E. Spiegel & Dupoy e Pinto de Figueiredo, aggravado o despacho da homologação, voltaram a pedir as suas medidas e que se contrariaram sempre por elle deferidas.

Os aggravantes, porém, foram os ultimos a ter despacho favoravel e estando os autos em transito para a Côrte de Appellação, requereram tambem ao desembargador Montenegro e deste despacho seu a notificação ao inspector da Alfandega para que ali ficassem todas as ditas mercadorias, até o julgamento da suspensão de todo o feito, em vista do aggravo apresentado, o que dentro em breve será julgado pela 2ª camara da Egregia Côrte, que estabelecerá jurisprudencia efficaz para que a gente do commercio estrangeiro não póde arriscar sua vida e seus interesses a caprichos arbitrarios.

NOS THEATROS

Notas & Noticias

A estréa de Esperanza Iris

Devido ao atrazo do vapor "Benevente", em que está viajando a companhia de operetas da querida artista Esperanza Iris, só na proxima semana se effectuará a estréa da mesma, no theatro Lyrico. A empresa José Loureiro, á vista disto, resolveu prorogar por mais alguns dias a assignatura, encerrando-se esta, impreterivelmente, no sabbado, 19 do corrente, ás 6 horas da tarde.

Conforme já noticiámos, Esperanza Iris escolheu o papel de "Frou-Frou", da celebre opereta "Duqueza do bal Tabarin", para apresentar-se ao publico seu amigo e do qual guarda, sabemos, as melhores recordações. E' provavel que a estréa da estimada artista não passe de terça ou quarta-feira da proxima semana.

O "Benevente" saiu hontem do Recife, com destino a esta capital.

—@—

"O Reisinho", no Republica

Tem havido grande procura de bilhetes, tanto para o "Reisinho", peça de estréa da grande companhia portugueza de operetas do Eden Theatro, de Lisboa, como para a assignatura de 12 récitas, que se acha aberta no theatro Republica.

A companhia, que viaja a bordo do paquete "Avaré", deverá estrear em fins da proxima semana.

Do elenco, além de José Ricardo e Azeveda de Oliveira, faz parte Alice Pancada, que, pela primeira vez nos visita, e que, segundo as chronicas dos jornaes lisboetas, é uma das melhores vozes que tem apparecido em palcos portuguezes.

MUSICA

MUSICA ARGENTINA. — Effectuou-se, hontem, á tarde, numa sala do Instituto de Musica, a annunciada audição de peças de autores argentinos, pela festejada cantora madame Suzanne Pedrell.

Conforme o programma, foram executadas obras dos maestros Aguirre, Rodriguez, Lopes Buchardo, Palma e Pedrell.

A audição de taes obras tinha como principal objecto approximar as relações artisticas entre dois paizes co-irmãos, Brasil e Argentina, approximal-os e estreital-os, porque a falar verdade, pouco, os adeantados habitantes do Rio da Prata conhecem dos compositores brasileiros, e pouquissimo sabemos, nós, aqui do que vae por lá em cousas de arte musical.

Da Argentina importámos o tango, depois de lhe termos enviado o requebrado "Maxixe".

E é só.

Quanto a genero de musica de camara, somos obrigados a confessar que o intercambio é positivamente nullo.

Ora, melhor e mais opportuno ensejo, se não podia deparar a nós brasileiros para termos, atravez da arte cantora de madame Pedrell, as primeiras impressões da arte argentina, dos seus caracteres ethnicos, da sua sensibilidade, da sua expressividade melodica.

Entretanto, uma especie de "velacium" veiu oppôr-se ao nosso olhar perscrutador. Vimos, ou antes ouvimos cantares, doces cantares; mas essas endeixas vivificada pelo pulsar da alma, illuminado pela scentelha do extro, faziam um idioma estranho, não o que romperia dos labios de quem primeiro as revestira de notas musicaes, se esses labios proferissem o idioma nativo, o idioma em que seus ancestraes os ensinaram a balbuciar as primeiras palavras de amor.

De uma duzia de peças, uma, uma só foi cantada por madame Pedrell, em hespanhol, como legitimo reflexo da alma nacional; as onze canções que a precederam, estavam revestidas do texto francez.

E que revelação não foi essa: "Amanecer, el aura dice..."

O maneirismo boulevardier, sumiu-se como por encanto, e a canção argentina, com o seu rythmo caracteristico, alacre, todo oriental, veiu trazer-nos um raio de sol fulgido, penetrante, imponente [illegible]

O sr. Pedrell leva do Brasil farta collectanea de compositores brasileiros [illegible] a alma brasileira. Mandem-nos agora [illegible] de autores argentinos, as mais [illegible], para que, no idioma [illegible] sintamos a emoção e a [illegible] da paisagem e da alma platinas.

Somente nestas condições o intercambio artistico poderá cimentar solidos alicerces entre duas nações irmãs.

CONCERTOS

A senhorita Maria de Falco dará um recital de piano quarta-feira, 23 do corrente, no salão nobre do "Jornal do Commercio", executando o seguinte programma:

1ª parte: Bach — Preludio e fuga n. 9, mi maior. Beethoven — Sonata — op 2 n. 2. Liszt — Nocturno — Rêve d'Amour.

2ª parte: Schumann — Papillons — Chopin — a) Estudo n. 8, op. 10; b) Estudo n. 1, do menor; p. meth. de Mosch e Fétis. Albeniz — Triana. Rachmaninoff — Preludio. Liszt — 2ª Rapsodia.

* * *

No dia 19 deste mez, a violinista brasileira senhorita Cecilia de Falco, realizará um concerto que obedecerá ao seguinte programma:

1ª parte: 1º — a) F. David — Capriccio; b) Pugnani-Kreisler — Preludio e Allegro. 2º — a) Bach — Adagio da 1ª sonata; b) Bach — Preludio da 6ª sonata; c) Paganini — Cappriccio n. 16.

2ª parte: 3º — Mendelssohn — Concerto op. 64. Allegro molto appassionato. Andante. Allegretto non troppo, Allegro molto vivace. 4º: a) Schumann — Reverie; b) Massenet — Meditazione; c) Wieuxtemps — La Chasse. — Ao piano a senhora A. D. de Falco.

Bilhetes á venda nas casas de musica e, na noite do concerto, na porta do Jornal do Commercio.

DIVERSAS

O applaudido [illegible] nacional Alfredo Albuquerque segue para Campos, contratado para uma temporada no theatro Orion.

—@— E' amanhã que se realiza no Palace Theatre, o festival que o Jornal Portuguez leva a effeito para commemorar o seu 1º anniversario.

O poeta brasileiro dr. Leoncio Correia dissertará sobre Portugal. As artistas da companhia Maria Mattos—Mendonça de Carvalho recitarão poesias patrioticas.

O Orpheon Club Portuguez cantará alguns numeros do seu programma.

Pela companhia deste theatro será representada a peça portugueza Frei Thomaz.

Assistirão ao espectaculo as altas autoridades portuguezas.

—@— A segunda peça que a companhia do Carlos Gomes apresentará ao publico carioca é, Vida Roceira, 3 actos de João Rodrigues, musicada pelo distincto maestro paulista Sotero de Souza.

Vida roceira é uma burleta regional já representada com grande exito nos theatros de S. Paulo. De um entrecho simples e encantador, esta traçada por mão de mestre, profundo conhecedor de theatro e com um papel de italiano que é uma carapuça para o actor Edmundo.

—@— E' deveras extraordinario o successo alcançado no theatro Carlos Gomes com as representações da interessante revista Commigo... é assim, original de Monte Sobrinho musica do maestro Paulo Alfredo.

A interessante peça que todas as noites é delirantemente applaudida, tem numeros de verdadeiro realce, destacando-se entre elles o duetto da gazolina e chauffeur, pela querida actriz Elisa Santos e o actor Alvaro Diniz, assim como o duetto dos Portuguezes por Cacilda Silva e Arthur Costa. A comperagem de João Rodrigues e Edmundo Maia mantem a platéa em constante hilaridade. Hoje novamente se repetirá a Commigo... é assim! nas duas sessões, o que representa novas enchentes.

—@— E' a 18 do corrente o grande concurso de maxixe que, na festa do apreciado actor Franklin constituirá o maior attractivo do programma dessa noite no theatro S. José.

A inscripção para este sensacional concurso foi já fechada com os nomes dos abalizados artistas peritos na arte do remeleixo.

—@— Estréa hoje, no High Lif Club, a canteuse Parisinette, uma elegante e chic artista absolutamente desconhecida do publico fluminense, recem-chegada de B. Aires.

Parisinette que nos mostrou em elegante livro todos os seus reclames dos jornaes bonnarenses vae por certo entre nós causar o mesmo exito que teve entre os portenos. E' mignone com um palminho de cara lindo e com uma vozita agradavel, isto é com todos os predicados para agradar ao meio artistico donde estréa.

—@— Amanhã teremos no popular theatro S. José um magnifico festival artistico promovido pelos sympathicos Cecilia Porto e Franklin d'Almeida, duas das melhores figuras do elenco da companhia daquelle theatro.

Subirá á scena a revista "A redea solta" e um concurso de maxixe.

Para o dia 28 as discipulas daquelle theatro Isaura Ferreira e Angelina Ferrari que realizam nesse dia o seu festival, que é dedicado ao estimado actor Alfredo Silva.

—@— A pós o marido de minha noiva será representada, no Trianon, a comedia Longe dos Olhos..., original do consagrado comediographo Abadie Faria Rosa.

—@— Do sr. C. Rangel Junior, empresario do theatro Recreio, recebemos [illegible]:

"Sr. redactor. — Ha dias que maldosamente corre o boato [illegible]

[illegible] empresario theatral, tanto em Portugal como no Brasil, e não me consta ter quem me accuse de inverdades como esta, que representaria um logro para o publico. Assim, confiando em sua lealdade, limito-me a deixar este desmentido em suas mãos, para que o faça chegar ao conhecimento do publico, não me dando a maior trabalho, por ser sua infantilidade a belela espalhada... Amigo e creado grato e ás ordens. — Rangel Junior."

O QUE HA HOJE:

TRIANON — Como era de esperar, obteve um grande successo a representação da engraçadissima comedia hespanhola "O marido de minha noiva", na qual Leopoldo Fróes, o nosso primeiro actor, tem magnifica creação no papel de Serafim. Pelo exito obtido, é de presumir que a engraçadissima comedia não deixará tão cedo o cartaz do Trianon.

Espectaculos ás 7 3|4 e 9 3|4.

PHENIX — Continua em grande successo no Phenix, a engraçadissima comedia "O amigo Carvalhal", um dos grandes exitos da companhia Azevedo-Serra.

Espectaculos ás 7 3|4 e 9 3|4.

—@—

PALACE — Promovida pelo conhecido capitalista e empresario theatral sr. Luiz Pereira, realiza-se esta noite no Palace Theatre uma recita de caridade, em favor do Asylo de Santa Estephania, Officinas de S. José, breches de S. Francisco e Bellinhos do Campo da Feira, da cidade de Guimarães, em Portugal. Pela companhia Maria Mattos-Mendonça de Carvalho será representada pela ultima vez a peça "Compartimentos para senhoras" e pela primeira vez a peça em 1 acto, de Julio Dantas, "Soror Marianna".

Espectaculo ás 8 3|4.

—@—

REPUBLICA — Repete-se a encantadora peça "Cinco réis de gente", em que Aura Abranches tem um primoroso trabalho artistico na protagonista.

Espectaculo ás 8 3|4.

—@—

S. PEDRO — "A jurity", de Viriato Corrêa, é a peça victoriosa do dia. Pelo exito excepcional que hontem alcançou, é de prever que "A jurity" marcará o maior successo theatral nos nossos theatros.

Espectaculos ás 7 3|4 e 9 3|4.

—@—

CARLOS GOMES — Continua em pleno exito no popular theatro Carlos Gomes a burleta revista "Commigo... é assim" original do applaudido escriptor pernambucano Pontes Sobrinho, musica do maestro Paulo Alfredo. Hoje novamente se repete a interessante peça nas duas sessões, o que representa novas enchentes.

Espectaculos ás 7 3|4 e 9 3|4.

—@—

S. JOSE' — O theatro S. José dará como sempre tres sessões com um programma esplendido. Foram escolhidas para esta noite as seguintes peças: 1ª e 2ª sessão. "Sonho fatal", opereta de Antonio Tavares que bastante successo alcançou, fazendo uma grande temporada; na 3ª sessão ainda se repetirá "O garganta", para os que ainda não tiveram occasião de apreciar esta bellissima revista de Serra Pinto. Com certeza o S. José estará completamente cheio.

Espectaculos ás 7 horas, 8 3|4 e 10 1|2.

Um contrabando a bordo do "Byron"

O ajudante de guarda-mór da Alfandega, Annibal Nunes Pires, apprehendeu hontem, a bordo do vapor inglez "Byron", atracado ao Caes do Porto, um contrabando de 18 duzias de pares de meias de seda pura, para homem e senhora.

A apprehensão deu-se por occasião da busca da praxe, procedida por aquelle funccionario.

Depois de percorrer quasi todo o navio, o ajudante Nunes Pires, chegando a um camarote, cuja porta estava fechada, determinou que a abrissem, para revistar aquelle compartimento. Alguns tripulantes do "Byron", certamente os donos da mercadoria contrabandada, protestaram e se oppuzeram a que a porta fosse aberta.

O sr. Nunes Pires, porém, fazendo valer a sua autoridade, chamou ao local o commandante do vapor, o qual determinou fosse franqueada a entrada, no camarote, ao funccionario aduaneiro, que effectuou então a apprehensão das meias, que se achavam occultas sob umas taboas.

O commandante do "Byron", interrogado pelo sr. Nunes Pires, sobre a existencia de tal mercadoria a bordo, sem constar do manifesto, não poude negar que se tratava de um contrabando.

Não tinha, porém, conhecimento do mesmo, como declarou por escripto, no auto lavrado pelo ajudante de guarda-mór e promptificou-se a entregar as meias immediatamente.

O contrabando foi removido para a guarda-moria, tendo sido instaurado na inspectoria da Alfandega o respectivo processo.

PUBLICAÇÕES A PEDIDO

RECITA DE CARIDADE NO PALACE-THEATRE, PARA OBRAS PIAS EM GUIMARÃES (PORTUGAL)

Realiza-se hoje no Palace Theatre uma recita em beneficio do Asylo de Santa Estephania, officinas de S. José, Creches de S. Francisco e Bellinhos do Campo da Feira, (em Guimarães). Não podendo a commissão agradecer pessoalmente a todas as pessoas que acceitaram bilhetes para esta recita, o faz por meio deste.

A Commissão. (E 12366)

LOJ.:. DEZOITO DE JULHO

Amanhã, sess.: magna de Posse. O sec.:, *Galo.* (E 11617)

GRANDES ROUBOS NO CORREIO

Tendo alguns amigos chamado a minha attenção para uma noticia sob o titulo acima, publicada n'A Tribuna, de 14 do corrente, em que sou nominalmente citado como responsavel pelos desapparecimentos de registrados com valor, declaro e affirmo, sob palavra de honra, que se taes factos existem, nada, absolutamente nada tenho a ver com elles, e que honestamente ninguem será capaz de attribuir-me qualquer responsabilidade directa, indirecta, actual ou remota. Funccionario com quasi 30 annos de serviço, vivido no afanoso trabalho do correio ambulante, muito cioso do cargo que exerço e da dignidade do meu nome, unico patrimonio que recebi de meus paes e pretendo legar intacto a meus filhos, continuarei a cumprir o meu dever, sem desfallecimento, aguardando tranquillo e desassombrado o momento em que por ventura, tenha de informar documentadamente, a quem de direito.

Rio de Janeiro, 16 de julho de 1919.

Alvaro Pereira da Silva, chefe da 4ª Secção do Trafego Postal, Rua Dias da Cruz, 753. (E 11880)

DECLARAÇÕES

A' PRAÇA

Declaramos á praça do Rio de Janeiro, que, nesta data vendemos ao sr. José Perrone Junior, o nosso estabelecimento commercial, nesta cidade, livre e desembaraçado de qualquer compromisso.

Quem se julgar credor queira apresentar suas contas, por obsequio, na Rua da Alfandega n. 175, no Rio de Janeiro, dentro de 15 dias desta data.

Cruzeiro, 4 de julho de 1919. *G. Andrade & Comp.*

Confirmo. *José Perrone Junior.* (E [illegible])

A' PRAÇA

Os abaixo assignados, negociantes estabelecidos nesta praça, communicam que, nesta data, retirou-se da casa o socio Francisco de Assis Duarte, pago e satisfeito de todo seu capital e lucros, e livre de qualquer responsabilidade, ficando todo o activo e passivo da firma, a cargo dos socios Manoel Dias Duarte e Francisco Pereira Duarte, que continuam no mesmo estabelecimento, com o mesmo ramo de negocio e com a mesma firma.

Rio das Velhas, 8 de junho de 1919. — *F. Duarte & C.*

Confirmamos a declaração supra — *Manoel Dias Duarte, Francisco Pereira Duarte.* (E 8879)

ASSOCIAÇÃO DOS EMPREGADOS NO COMMERCIO DO RIO DE JANEIRO

Emprestimo de 800:000$000

PAGAMENTO DE JUROS

Communico aos srs. possuidores de titulos deste emprestimo que, do dia 15 a 31 do corrente, das 12 ás 15 horas, será feito, na Thesouraria desta Associação, o pagamento dos juros do primeiro semestre deste anno, vencidos em 30 de junho p. p.

Rio de Janeiro, 14 de julho de 1919 — *Pedro Magalhães Corrêa*, 1º thesoureiro (13538)

ASSOCIAÇÃO DOS EMPREGADOS NO COMMERCIO DO RIO DE JANEIRO

Suspenso temporariamente o funccionamento da Bibliotheca, para completa reorganização do seu serviço e elaboração do respectivo catalogo, roga a Directoria aos srs. associados que tenham livros em seu poder a restituição dos mesmos no mais curto prazo, afim de, no interesse commum, se concluir o trabalho com a maior rapidez possivel. Os associados que não se quizerem dar ao incommodo de vir a séde social poderão requisitar por escripto, ou mesmo pelo telephone, que a Bibliotheca mandará agradecida, receber a obra em sua residencia.

Rio de Janeiro, 16 de julho de 1919. — *Antonio Monteiro*, 1º secretario. (13573)

REAL E BENEMERITA CAIXA DE SOCCORROS D. PEDRO V

A Directoria desta instituição, convida os exmos. srs. membros do Conselho Deliberativo a reunirem-se na séde social, sabbado, 19 do corrente, ás 4 horas da tarde, afim de tratarem de assumptos de interesse social.

Rio de Janeiro, 16 de julho de 1919. — *Antonio Xavier da Costa Lima*, secretario. (13570)

CENTRO HUMANITARIO PAULO DE FRONTIN

SECRETARIA: RUA LUIZ DE CAMÕES, 36, SOB. — EXPEDIENTE DAS 15 A'S 17 HORAS.

Na secretaria acceitam-se desde já socios iniciadores, para este Centro, que será fundado brevemente. — *A commissão organizadora.* (E 11936)

A EQUITATIVA DOS ESTADOS UNIDOS DO BRAZIL

Sociedade de Seguros sobre a vida

Séde social — Avenida Rio Branco, 125 — Rio de Janeiro
(Edificio de sua propriedade)

Relação das apolices sorteadas em dinheiro em vida dos segurados

52 SORTEIO - 15 DE JULHO DE 1919

81.287 — Armando Antonio da Cunha — Curityba — Paraná.
101.213 — Artaxerxes Campos — Manáos — Amazonas.
93.400 — Eduardo de Magalhães Moraes — Maceió — Alagoas.
53.537 — João da Cruz Secco — Porto Alegre — Rio Grande do Sul.
40.930 — José Gomes de Moura — Fortaleza — Ceará.
103.987 — Antonio Joaquim Alves Branco — Araruama — Estado do Rio.
89.644 — Maximiano Fernandes Lopes — Belém — Pará.
83.896 — Antonio Francisco da Cunha — São José — Santa Catharina.
103.908 — José Antonio de Carvalho Junior — Olinda — Pernambuco.
99.558 — Joaquim Carpinteiro Peres — Recife — Pernambuco.
98.447 — Felippe Masson — Itabuna — Bahia.
89.130 — Herminio José de Almeida Gouvêa — São Salvador — Bahia.
(*) 80.056 — Arthur de Carvalho Mello — Ribeirão Branco — S. Paulo.
84.814 — Celso Almeida de Miranda — Santos — São Paulo.
84.005 — Waldomiro Silveira — Santos — São Paulo.
90.224 — Franquelino Antonio de Freitas — Patrocinio do Muriahé — Minas.
102.985 — Joaquim Moreira de Souza Carvalho Junior — Curvello — Minas.
100.157 — Galdino Dias Ferreira — Ouro Preto — Minas.
(*) 88.085 — D. Dulce Lourenço — Capital Federal.
(*) 86.051 — Rio Ildefonso Frossard — Capital Federal.
91.465 — Manoel Joaquim Cardoso — Capital Federal.
(*) 104.167 — José Cabral — Capital Federal.
(*) 43.213 — Armando Borges — Capital Federal.
95.146 — Manoel Gomes Carneiro — Capital Federal.

(*) As apolices acima assignaladas, foram sorteadas respectivamente, em 15 de Janeiro de 1912, 15 de Outubro de 1915 e 15 de janeiro de [illegible] corrente anno.

O acto foi celebrado com a presença de grande numero de segurados, do fiscal de seguros, sr. major Luiz Avé Prechet e de outras pessoas gradas, sendo o trabalho do sorteio dirigido pelos representantes da imprensa e sob a presidencia do sr. Mattos Costa.

NOTA — A EQUITATIVA tem sorteado até esta data, 1.312 apolices, no valor de rs. 5.520:000$090, importancia paga em DINHEIRO, aos respectivos segurados, continuando as apolices em vigor, com direito aos sorteios ulteriores, de conformidade com as clausulas respectivas. (13571)

CONCENTRAÇÃO PRO-EPITACIO

O general Julio Cesar, presidente da Concentração Pró-Epitacio declara que nenhuma quantia recebeu, quer de particulares, quer do governo, para os festejos com a recepção do dr. Epitacio Pessoa, presidente da Republica.

Rio de Janeiro, 16 de julho de 1919. — *General Julio Cesar.* (E 12355)

SOCIEDADE BRASILEIRA DE BENEFICENCIA

Rua 7 de Setembro, 233, sobrado

ASSEMBLÉA GERAL

De ordem do sr. presidente, e de accordo com os artigos 81º e 99º, convido todos os srs. socios quites a se reunirem em assembléa geral extraordinaria, sabbado, 19 do corrente, ás 19 1|2 horas, para se tratar de assumptos de alta relevancia social, para o que peço a todos que se interessam pela prosperidade da Sociedade não faltarem á alludida assembléa.

Rio de Janeiro, 16 de julho de 1919. — *João Corrêa de Araujo*, 1º secretario. (13561)

AUG.:. LOJ.:. CAP.:. FRATERNIDADE ESPAÑOLA

Segundo a resolução tomada em sess.: ultima, convido todos os Irm.: da loja.: para sess.: de finanças, no dia 17 de julho — *S. Kastro*, secr.: (E 11863)

DEMOCRATA CLUB

Por motivo de molestia de uma amadora, deixa de se realizar o espectaculo em que se levava á scena "A Morgadinha de Val Flor", ficando assim, transferida a récita do mez de julho para o dia 2 de agosto proximo. — *A Directoria.* (E 11889)

SE OS ALIMENTOS DESAGRADAM TOME MAGNESIA BISURADA

Quasi todas as pessoas soffrem após as refeições. Muitas ha que raramente pódem comer sem soffrer a mais cruciante agonia. Algumas chamam a estes symptomas, indigestão, dyspepsia e gastrite; mas não importa qual o nome que classifiquem assim como quantos remedios tenham tomado e quantos medicos tenham recorrido — melhoras instantaneas são usualmente obtidas pelo emprego duma colherinha de *Magnesia Bisurada*, diluida num pouco de agua morna e tomada logo após as refeições. Instantaneamente neutraliza a acidez e cessa a fermentação dos alimentos, a causa principal de nove vezes em dez de todas as perturbações estomacaes, e por este meio simples, habilita o estomago a fazer a digestão normal, sem dor. Deverá ter o cuidado de verificar que a *Magnesia Bisurada* seja acondicionada em vidro azul, pois só esta é a unica que realmente produz os resultados desejados. (11839)

Parochia de São Christovão

Começarão hoje, 17 do corrente, as novenas em honra do Glorioso Padroeiro.

A Matriz estará lindamente decorada e com deslumbrante illuminação. O côro terá como director o conhecido maestro Padre Fonti e será composto de optimos elementos, já quanto ás vozes, numerosas e escolhidas, já quanto aos instrumentos.

Será celebrante o Rev. Padre Lourenço Playan, diacono Rev. Padre Alfredo Campos, sub-diacono, o Rev. Padre Victor Perron; mestres de ceremonias os Revs. Padres Castello e Lima.

Occuparão a tribuna sagrada os seguintes oradores:

Dia 17—Exmo. Monsenhor Fernando Rangel.
Dia 18—Revmo. Padre Henrique de Magalhães.
Dia 19—Revmo. Padre Ignacio Botta.
Dia 20—Revmo. Conego Augusto Ferreira dos Santos.
Dia 21—Revmo. Padre Henrique de Magalhães.
Dia 22—Exmo. Monsenhor Fernando Rangel
Dia 23—Revmo. Conego Pio Cesar.
Dia 24—Revmo. Padre Magalhães.
Dia 25—Exmo. Monsenhor Fernando Rangel.

No Campo de S. Christovão haverá todas as noites kermesse, leilão de prendas, jogos, fogos, bandas de musica e copiosa illuminação colorida.

Matriz de S. Christovão, 17 de julho de 1919. — ANNA DE MORAES, Secretaria da Associação de São Christovão. (E 12285)

EDITAES

FACULDADE DE MEDICINA DO RIO DE JANEIRO

EDITAL

Acha-se aberta na Secretaria desta Faculdade até o dia 31 do corrente a matricula no curso de Radiologia Clinica, a realizar-se nos mezes de agosto e setembro.

Secretaria da Faculdade de Medicina do Rio de Janeiro, em 16 de julho de 1919. — *Dr. Brito Silva*, sub-secretario. (13562)

ANNUNCIOS

IMPOTENCIA

espermatorrhéa. Remedio italiano, certo, rapido, innocuo, tonico não excitante, uso interno. Dóse por um mez, 20$000. Deposito no consultorio do dr. Coetano Jovine, rua S. José, 56, Rio de Janeiro. (13555)

Dr. Zeferino Bastos

Molestias do peito, coração e syphilis. Cirurgia em geral e partos.

Consult: — Uruguayana 3, da 1 ás 3. Tel 1555, C. Pharmacia Sayão — Cattete, 323. Das 5 ás 6. Residencia: Cattete 246. Tel. 558 Beira-Mar. Recebe chamados a qualquer hora. (E 9214)

Cura radical

Da GONORRHÉA CHRONICA ou RECENTE, em poucos dias por processos modernos, sem dor garante-se o tratamento. Tratamento pela electricidade, 606 e 914 Vaccinas de Wright. Assembléa n. 54. Das 9 ás 11 e 12 ás 18 — 9 — Dr. Pedro Magalhães SERVIÇO NOCTURNO, 8 ás 9 (E 11540)

Papelão ondulado

Tem grande stock

Oscar RUDGE

Grande Deposito de Papeis

RUA SILVA JARDIM N. 16

Telephone, Central, 2860. (13490)

Gonorrhéa aguda e chronica — Cura radical por novos tratamentos de resultado garantido. Dr. Raul Rocha — 7 de Setembro, 162 — das 2 ás 6 horas. Tel. C. 1125. Applica o "914" allemão a 60$ e francez "Billon" a 30$, incluindo o medicamento. (12775)

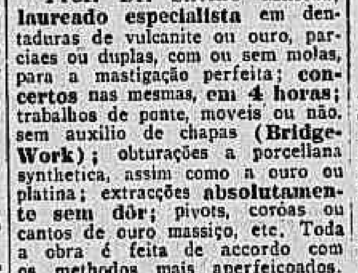

Prof. Dr. Silvino Mattos, laureado especialista em dentaduras de vulcanite ou ouro, parciaes ou duplas, com ou sem molas, para a mastigação perfeita; **concertos nas mesmas, em 4 horas;** trabalhos de ponte, moveis ou não, sem auxilio de chapas **(Bridge-Work)**; obturações a porcellana synthetica, assim como a ouro ou platina; extracções **absolutamente sem dôr**; pivots, corôas ou cantos de ouro massiço, etc. Toda a obra é feita de accordo com os methodos mais aperfeiçoados. **Consultas gratis, preços modicos e pagamentos em prestações. 3, Rua Uruguayana;** das 7 ás 5 da tarde, todos os dias. **Phone: 1555—Central.** (E 12322)

Molho Inglez

Registrado e analysado — PRODUCTO PURO E RECOMMENDAVEL.

Laboratorio: Villa 3550.

Pedidos: F. H. Beteille, Rua Municipal, 30.

Representantes em S. Paulo—Victoria —Campos e Bahia.

Vidro. . . . 1$500

Usado nos principaes hoteis desta capital. (7596)

AVISOS MARITIMOS

Lloyd Brasileiro

Serviço geral de navegação brasileira —Praça Servulo Dourado (Entre Ouvidor e Rosario) — Telephone, 2401, Norte — LINHAS POSTAES

LINHA DO NORTE — O PAQUETE

BAHIA

Sairá no dia 18, escalando em: Victoria, Bahia, Maceió, Recife, Cabedello, Natal, Ceará, Tutoya, Maranhão, Pará, Santarém, Obidos, Parintins, Itacoatiára e Manáos.

LINHA DO NORTE — O PAQUETE

JOÃO ALFREDO

Sairá no dia 25 do corrente, escalando em: Victoria, Bahia, Maceió, Recife, Cabedello, Natal, Tutoya, Maranhão, Pará, Santarém, Obidos, Parintins, Itacoatiára e Manáos.

Saídas de 10 em 10 dias, ás 10 horas da manhã

AVISO — As cargas para os paquetes de passageiros só serão recebidas, por mar ou por terra, até ao te-vespera do dia da partida e os valores até á vespera. Ordens de embarques, encommendas, valores, fretes, passagens e mais informações, no escriptorio, á PRAÇA SERVULO DOURADO, (entre Ouvidor e Rosario). A bagagem do porão dos srs. passageiros deverá ser embarcada pelo armazem do Cáes do Porto ou indicado no annuncio do vapor e só será recebida até ás 6 horas da vespera da partida.

O Lloyd Brasileiro não se responsabilisa pelas mercadorias que entrarem nos seus armazens sem as respectivas ordens de embarques, nas quaes serão declarados.

MOLESTIAS DAS SENHORAS

fraqueza pulmonar, rachitismo, escrophulose, anemias e lymphatismo curam-se com o

ELIXIR DE BAICURÚ

(Puramente vegetal). 4 *grandes premios.*

Valiosos e innumeros attestados, entre elles dos Drs. Nabuco de Gouvêa, João B. Lacerda Sobrinho, José da Costa Barbosa e muitos outros.

Depositario: Casa Huber, 7 de Setembro, 63.

Fabricante: Laboratorio Goulart — Rio Grande do Sul.

Representantes no Rio: C. C. Liberalli, Rua Escobar, 66, Tel. V. 611.

(9454)

Invicta

A melhor tintura para os Cabellos · Guitry-Rio ·

(8681)

SAIBAM TODOS!!!!

Que a AGUA BRANCA NEVAL é a Deusa da belleza, o amigo da pelle, o sonho das senhoras elegantes. E' um producto de tal valor que uma senhora já com os seus 60 annos, usando apenas um frasco parece mesmo uma moça com as suas 25 primaveras — Garante-se o resultado. — Preço, 8$000, pelo correio, 10$000. Vende-se em todas as perfumarias, drogarias e pharmacias — Deposito geral *CASA GASPAR* — RIO — Praça Tiradentes, 18.

(4246)

SALVO DO INCENDIO

Voile listado de seda, metro $900; voile listado de seda, metro 1$200; percal inglez, metro 1$200; morim inglez, peça 22$; morim inglez cambraia, metro $700; morim inglez superior, metro 1$; zephir inglez, metro 1$500; zephir inglez, metro 1$200. Casimira de todo preço. Avenida Passos n. 94. (E. 12.122.)

Moveis-Compram-se

Casas mobiladas, moveis avulsos, louças, crystaes, metaes, tapetes e tudo mais que tenha em casa de familia. E' só telephonar para Central n. 5679, pois o Bahia no beco da Carioca n. 28, é quem melhor paga. (E. 11.905.)

Vestidos de passeio e theatro

Confecciona Dilermando de Cassou. Tem modista habilitada para as provas. Lecciona-se o corte pelos processos mais recentes. Resultado garantido com 30 lições. Avenida Mem de Sá n. 38, 1º andar. (E. 11.393.)

QUAL?

Qual é, d a hygiene pessoal, a parte mais importante? E' a que concerne aos *dentes, á boca e á pharynge.* Pois saiba que, para tão importante fim, o *Departamento da Saude Publica, analysando, approvando e licenciando* o **"Especifico liquido Calmettina"** (Alvará 182, de 14 de Novembro de 1916), fel-o á vista dos resultados analyticos e experimentaes levados á termo pelo eminente mestre Exmo. Dr. Emilio Emiliano Gomes, Director do Laboratorio Bacteriologico da Saude Publica. *A bon entendeur...* A "Calmettina" vende-se em toda a parte. (13535)

LIQUIDAÇÃO DE MOVEIS

CONTINÚA A GRANDE LIQUIDAÇÃO DE TODO O STOCK DE MOVEIS NA *"MARCENARIA BRASILEIRA"*

RUA DA CONSTITUIÇÃO N. 11. (13224)

ASTHMA? "Solução de Hartmann"

(Formula allemã) - Unico medicamento que combate na essencia a origem da enfermidade

Casa Huber - Rua 7 de Setembro, 61 — RIO

S. PAULO — DROGARIA BARUEL E 12281

COMMERCIO

Rio, 17 de julho de 1919.

NOTAS DO DIA

Hoje, á 1 hora da tarde, deverá realizar-se a assembléa da Companhia Manufactora de Conservas Alimenticias.

Hoje, á 1 hora da tarde, deverão reunir-se os credores de Francisco [illegible], e ás 2 horas da tarde, os das fallencias de J. N. Braga & C. e de [illegible] D'Alton.

A The Leopoldina Railway e as Companhia Cervejaria Brahma e America Fabril iniciam hoje o pagamento do dividendo de suas acções.

ASSEMBLÉAS

ANNUNCIADAS

Banco do Districto Federal, dia 19, [illegible] horas da noite.

Companhia Agricola Concordia, dia [illegible], ás 2 horas.

Companhia Brasileira Industrial Constructora, dia 22, á 1 hora.

CONCORRENCIAS

ANNUNCIADAS

Estrada de Ferro Noroeste do Brasil, para o fornecimento de isoladores, arame e material para telegrapho, dia 18, ás 3 horas.

Estrada de Ferro Central do Brasil, para o fornecimento de tóras e vigas de madeira de lei, dia 18, ao meio-dia.

Estrada de Ferro Central do Brasil, para o fornecimento de sobresalentes de borracha para freios Westinghouse, dia 19, ao meio-dia.

Repartição Geral dos Telegraphos, para o fornecimento de 970 isoladores sem pino, fabricação nacional, typo [illegible], eguaes á amostra existente no almoxarifado da Repartição, dia 21, á 1 hora.

Estrada de Ferro Central do Brasil, para o fornecimento de cal de pedra, dia 25, ao meio-dia.

Estrada de Ferro Noroeste do Brasil, para a construcção do edificio do armazem de mercadorias de Araçatuba, dia 25, á 1 hora.

Estrada de Ferro Noroeste do Brasil, para a construcção do edificio do armazem de mercadorias de Tres Lagoas, dia 25, ás 3 horas.

Repartição Geral dos Telegraphos, para o fornecimento de 30.000 blocks [illegible], modelo T 2, dia 28, á 1 hora.

Estrada de Ferro Noroeste do Brasil, para o fornecimento de aros para [illegible] Baldwin, dia 30, á 1 hora.

REUNIÃO DE CREDORES

Fallencia de Marcellino Fernandes [illegible], dia 18, á 1 hora.

Fallencia de Jacintho Corrêa & C., [illegible] hora.

Fallencia de Kastro & C. dia 19, á 1 hora.

Fallencia de Alberto Fontes, dia 21, á 1 hora.

Fallencia de Antonio Moreira da Fonseca, dia 21, ás 2 horas.

Fallencia de Angelino Simões & C., dia 21, ás 3 horas.

PAGAMENTOS

ANNUNCIADOS

Dia 20 — Companhia Industrial Itacolomy, dividendo de 10$000.

Banco Vitalicio do Brasil, dividendo de 10 %.

Dia 21 — The Leopoldina Railway, dividendo de 1$176.

Dia 21 — Companhia Tecidos Cometa, dividendo de 8$000.

CAMBIO

Hontem, na abertura, encontrámos este mercado em posição firme, com saques a 14 3|8, 14 13|32 e 14 7|16 d., e collocação para as letras de cobertura a 14 1|2 e 14 17|32 d.

Pouco depois de iniciados os trabalhos o mercado manifestou-se mais firme, com o papel bancario cotado a 14 7|16 e 14 15|32 d. e o particular a 14 17|32 e 14 9|16 d.

Durante o dia o mercado continuou a firmar-se, obtendo-se cambiaes a 14 15|32 e 14 1|2 d. e em seguida a 14 1|2 e 14 17|32 d. e collocação para as letras de exportação a 14 19|32.

A' tarde o mercado accusou nova melhoria nas taxas, passando os bancos a sacar de 14 1|2 a 14 9|16 d. e a comprar o papel particular a 14 19|32 e 14 5|8 d.

Os negocios do dia foram desenvolvidos, fechando o mercado em posição estavel, vigorando para o fornecimento de cambiaes as taxas de 14 1|2 e 14 17|32 d. e para a acquisição das letras de exportação a de 14 19|32 d.

TABELLAS DOS BANCOS

A 90 d|v.		
Londres	14 3|8 a	14 15|32
Paris	$544 a	$552
A VISTA		
Londres	14 3|16 a	14 5|16
Paris	$550 a	$558
Italia	$450 a	$455
Belgica	$528 a	$550
Portugal	2$140 a	2$210
Nova York	3$820 a	3$850
Buenos Aires (peso ouro)	3$600 a	3$750
Buenos Aires (peso papel)	1$610 a	1$650
Suecia	[illegible] a	[illegible]
Noruega	[illegible] a	[illegible]
Japão	1$030 a	1$060
Hespanha	$734 a	$745
Suissa	$680 a	[illegible]
Syria	[illegible] a	$570
Dinamarca	—	[illegible]
Montevidéo	[illegible] a	[illegible]
Hollanda (florim)	1$450 a	[illegible]
Beyruth	—	[illegible]
Vales, café	$525 a	[illegible]
Vales ouro, por 1$	—	[illegible]
CABO		
Londres	14 3|16 a	[illegible]
Paris	—	$554
Italia	—	—
Nova York	3$820 a	3$840
Suissa	—	—

CAFE'

EDUARDO ARAUJO & Cº.

Rua Municipal, 28 — Rio.

Prestam as melhores contas.

(C. 10770)

MOVIMENTO DO CAFE'

SANTOS

Dia 15:

	Saccas
Entradas	17.418
Desde 1º	158.384
Média	10.550
Saidas	123.871
Desde 1º de junho	—
Existencia	5.083.788

PREÇOS

Typo 4	10$500
Typo 7	18$000

Posição do mercado: estavel.

RIO

Pauta, 1$630

Entradas em 15:

		Saccas
E. F. Central	544	
E. F. Leopoldina	7.558	
Barra a dentro	1.274	
Cabotagem	—	
Total	9.376	
Desde 1º		83.816
Média		5.232
Desde 1º de junho		—
Média		
Embarques em 15:		
E. Unidos	—	
Europa	5.400	
Rio da Prata	493	
Cabotagem	—	
Cabo	—	
Total	5.893	
Desde 1º		59.498
Desde 1º de junho		—
Existencia em 16		604.017

Hontem, este mercado abriu em calma, com bastante café á venda e procura de pouco interesse, tendo sido effectuadas, de manhã, transacções de 2.461 saccas, nas bases de 23$100, o americano, e 23$500, o europeu, por arroba, pelo typo 7.

A' tarde, foram realizados negocios de 945 saccas, aos mesmos preços da manhã, fechando o mercado em posição inalterada.

A Bolsa de Nova York abriu com 4 a 10 pontos de alta.

Passaram por Jundiahy 13.000 saccas.

Por cabotagem entraram 3.680 saccas e por barra a dentro 1.472 ditas.

COTAÇÕES POR ARROBA

	Americano	Europeu
Typo 3	23$300	23$600
Typo 4	24$900	25$300
Typo 5	24$300	24$700
Typo 6	23$700	24$100
Typo 7	23$100	23$500
Typo 8	22$300	22$700
Typo 9	21$500	21$900

COTAÇÕES DE ROCHA FARIA & CIA.

Caixa postal, 710. End. teleg. "Rochafaria", rua Buenos Aires n. 160 (1º andar), Rio de Janeiro.

Preços por 15 kilos

Typo 2	26$800 a 27$200
Typo 3	26$000 a 26$400
Typo 4	25$200 a 25$600
Typo 5	24$400 a 24$800
Typo 6	23$800 a 24$200
Typo 7	23$300 a 23$700
Typo 8	22$500 a 22$900
Typo 9	21$700 a 22$100

Mercado ESTAVEL.

AGENCIA COMMERCIAL DO BANCO POPULAR DE MINAS GERAES

RIO E SANTOS

Rua Municipal n. 8—Caixa postal 1673 End. Tel. "COLARES"

Recebemos cafés consignados para Santos; correspondencia e conhecimentos dirigidos para o Rio.

PREÇOS POR 15 KILOS, no RIO

Typos	Cafés do Sul e Oeste de Minas: Americanos	Cafés do Sul e Oeste de Minas: Cafés de ...	Cafés de outras procedencias: Americanos	Cafés de outras procedencias: Cafés de ...
2	26$750	27$065	26$554	26$861
3	26$146	26$452	25$942	26$248
4	25$533	25$840	25$329	25$635
5	24$920	25$227	24$716	25$023
6	24$308	24$614	24$103	24$410
7	23$695	24$001	23$491	23$797
8	22$674	22$980	22$470	22$776
9	21$448	21$754	21$244	21$550

Mercado CALMO — Cafés inferiores ao typo 7, muito depreciados, com grande differença de preço relativamente. — *A. J. da Costa Pereira — Sabino De Robertis.*

ASSUCAR

Entradas em 15: 5.183 saccos.
Desde 1º: 60.411 ditos.
Saidas em 15: 4.752 saccos.
Desde 1º: 62.524 ditos.
Existencia em 16, de tarde: 105.284 saccos.

Posição do mercado: firme.

COTAÇÕES

Branco crystal	$840 a $870
Idem 3ª sorte	$800 a $900
Crystal amarello	Não ha
Mascavinho	$660 a $740
Mascavo	$600 a $620

PINTO LOPES & C.

Rua Benedictinos, 25. Commissarios de café, manteiga e cereaes. (8405)

ALGODÃO

Entradas em 15: 1.031 fardos.
Desde 1º: 8.748 ditos.
Saidas em 15: 1.721 fardos.
Desde 1º: 7.497 ditos.
Existencia em 16, de tarde: 31.268 fardos.

Posição do mercado: firme.

COTAÇÕES

Sertões	37$500 a 38$000
Primeiras sortes	37$000 a 37$500
Mediano	36$000 a 36$500

Farinha de trigo argentina

Preços dos Molinos Rio de La Plata — Buenos Aires (depositarios no Rio, Produce & Warrant Company):

Sultana	26$500
Gallia	25$500
Lutetia	25$000

BOLSA

VENDAS

Apolices:

Uniformizadas, de 200$, 1, 2, 3, 18, a.	937$000
Ditas de 500$, 2, 1, a.	930$000
Ditas de 1:000$, 1, 2, 1, 1, 1, 1, 2, 2, 1, 2, 2, 2, 4, 7, 10, 17, 18, a.	965$000
Ditas idem, 19, a.	967$000
Diversas Emissões, de 200$, 1, a.	930$000
Ditas de 1:000$, 4, 5, 5, 8, 12, 12, 12, 13, 5, 17, 30, 50, 54, a.	965$000
Ditas idem, 12, 12, 10, 50, a	966$000
C. do Thesouro, port., 5, 12, 20, a.	957$000
Ditas idem, 15, a.	958$000
Municipaes, de 1914, port., 1, a.	191$000
Ditas idem, 1, 11, 40, a.	192$000
E. de Minas Geraes, 2, a.	930$000
D'tas idem, 3, 1, 13, 54, a	935$000
E. do Rio (4 %), 1, 5, 20, 40, 40, a.	98$000
Companhias:	
Terras e Colonização, 100, 200, 200, 200, 300, 300, a	15$500
Diamantifera, 50, a.	35$000
Minas S. Jeronymo, 200, 200, a.	76$000
Ditas idem, 200, a.	76$500
Ditas idem, 500, 500, 1.000, a	77$000
Ditas idem, 100, 100, 400, a	77$500
Ditas idem, 500, vlv. 30 dias, a.	75$000
Ditas idem, 1.000, vlc. 30 dias a.	78$000
Ditas idem, 200, 500, 2.000, 1.000, 500, vlc. 30 dias, a	79$000
Rêde Mineira, 100, 100, a	86$500
Ditas idem, 200, 200, 500, 1.500, a.	87$000
Ditas idem, 1.000, a.	87$500
Ditas idem, 1.000, a.	88$000
Ditas idem, 200, 400, 1.000, 600, a.	88$500
Ditas idem, 200, vlv. 30 dias, a.	84$000
Ditas idem, 200, 500, vlc. 30 dias, a.	88$000
Ditas idem, 500, vlc. 30 dias, a.	88$000
Ditas idem, 1.000, vlc. 30 dias, a.	89$000
Ditas idem, 1.000, vlc. 30 dias, a.	80$500
Docas da Bahia, 100, 200, a	117$000
Ditas idem, 100, a.	117$500
Ditas idem, 525, a.	118$000
Ditas idem, 300, 500, vlc. 30 dias, a.	119$000
Ditas idem, 2.000, vlc. 30 dias, a.	119$500
Ditas idem, 500, 500, 1.000, 1.000, 300, a.	120$000
Confiança Industrial, 15, a	172$000
Docas de Santos, port., 10, 25, 50, a.	580$000
Ditas nom., 8, a.	575$000
Ditas idem, 10, a.	580$000

Debentures:

Usinas S. Gonçalo, 100, a.	196$000
Docas de Santos, 50, a.	210$000

OFFERTAS

	V.	O.
Apolices:		
Uniformizadas	968$000	966$000
O. do Porto	955$000	950$000
Div. Emissões	968$000	966$000
Thesouro, portador	958$000	957$000
E. de M. Geraes	940$000	935$000
Bolivia, 3 %	—	—
Estado do Espirito Santo	940$000	910$000
E. do Rio (4 %)	98$500	97$500
Ditas ao portador	—	—
Ditas nom.	—	—
Municip. de 1906	196$000	—
Ditas nom.	—	200$000
Ditas de 1914	192$500	192$000
Ditas nom.	—	198$000
Ditas de 1917	189$500	188$500
Ditas nom.	—	196$000
Ditas de lb. 20	—	—
Ditas nom.	332$000	—
Ditas de Nictheroy	—	92$000
Ditas de Bello Horizonte	190$000	—
Ditas de Campos	—	202$000
Ditas de Petropolis	—	209$000
Bancos:		
Brasil	—	250$000
Mercantil	—	—
Commercio	—	—
Lavoura	—	—
Portuguez do Brasil	154$000	152$000
Nacional	—	210$000
Commercial	194$000	—
Predial do R. de Janeiro	60$000	—
C. d. E. de Ferro:		
Minas S. Jeronymo	77$000	74$000
Rêde Mineira	86$000	85$000
Norte do Brasil	25$000	22$000
J. Botanico	—	192$000
Ditas c|1º	—	—
Goyaz	50$000	—
de Seguros:		
Brasil	—	—
Integridade	—	—
Varejistas	371$000	280$000
de Tecidos:		
Moraes Sarmento	—	250$000
Alliança	—	200$000
America Fabril	700$000	[illegible]
Petropolitana	—	240$000
S. Felix	150$000	—
S. Pedro de Alcantara	450$000	—
Tijuca	—	193$000
Conf. Industrial	—	175$000
diversas:		
Docas da Bahia	118$000	117$000
Docas de Santos nom.	580$000	576$000
Ditas port.	—	578$000
Terras e Colonização	16$000	13$500
Loterias N. do Brasil	12$250	12$000
Transp. e Carruagens	—	63$000
Nacional de Moagem	—	136$000
Predial de Saneamento	75$000	65$000
Frigorifica Cruzeiro	—	130$000
"O Malho"	100$000	—
Cervejaria Brahma	210$000	200$000
Debentures:		
Mercado Municipal	—	208$000
Carbureto de Calcio	202$000	—
Docas de Santos	211$000	209$000
Manuf. Fluminense	185$000	170$000
Prog. Industrial	202$000	—
Mineira Auto-Viação	100$000	9[illegible]
Docas da Bahia	219$000	215$000
America Fabril	209$500	208$000
Letras:		
Banco C. R. Minas Geraes	—	103$[illegible]
Tecidos Carioca	—	196$000
Victoria a Minas	75$000	—
Garantia	—	420$000
Corcovado	—	172$000
Manuf. Fluminense	—	140$000
Prog. Industrial	117$000	105$000
Diamantifera	60$000	—
Usinas S. Gonçalo	200$000	—
Santa Rosalia	195$000	—
S. Felix	200$000	—

RENDAS PUBLICAS

RECEBEDORIA DE MINAS

Arrecadação do dia 16	48:249$202
De 1 a 16	268:329$571
Em egual periodo do anno passado	216:150$032

EXPEDIENTE

DA ALFANDEGA

Esta repartição arrecadou, hontem a importancia de 294:654$373 de renda sendo 159:848$535 em ouro e 134:805$838 em papel.

De 1 a 16 do corrente foram arrecadados 3.573:743$107.

Em egual periodo do anno passado foram arrecadados 2.796:484$644 sendo a differença para mais, no corrente anno, de 783:258$463.

—:— Foi encaminhado ao Thesouro um requerimento do official aduaneiro Frederico Luiz dos Santos Lima, pedindo annullação do acto da inspectoria suspendendo-o de suas funcções.

—:— Ao ministro da Fazenda foi enviado um requerimento do Engenho Central "Usina Barcellos", pedindo isenção de direitos para materiaes vindos pelo vapor *Dupleix*, entrado em maio ultimo.

—:— Por sentença de hontem, o inspector julgou procedente a apprehensão effectuada a bordo do vapor *Frisia*, o mez passado, pelo ajudante do guarda mór interino, José T. Carneiro da Cunha, de duas caixinhas com objectos de ourivesaria, de um passageiro que se evadiu.

—:— Os commandantes dos vapores *Amiral Villaret de Joyeuse, Trafalgar* e *Descado*, entrados os dois primeiros o mez passado, e o ultimo em abril ultimo, foram responsabilisados pelo pagamento dos direitos de mercadorias extraviadas de volumes importados por Augusto Vaz & C., Costa Guimarães & C. e J. P. de Souza & C.

—:— Foram deferidos os requerimentos de Serro Maia & C. e A. P. Pompeu & C. pedindo relevação da armazenagem vencida por mercadorias que submetteram a despacho pelas notas ns. 5418 e 4127, de março e maio ultimos.

—:— A Companhia do Caes do Porto foi responsabilizada pelo pagamento dos direitos de mercadorias extraviadas de um volume da marca D. N., importado por Salem Frères & Castorianos, pelo vapor *Sirio*, entrado em abril ultimo e descarregado para o armazem 3 do Caes do Porto.

—:— Foram distribuidos na 1ª secção, os seguintes manifestos:

N. 553 do vap. americ. "Lewis Luckenbach", proc. de New Port News, com carvão, ao sr. L. Barbosa;

N. 554 — do vap. ing. "Highland Rover", proc. de La Plata, em transito ao sr. Cavalcanti;

N. 555 — da galera norueguesa "Fidelis", proc. de Baltimore, com carvão, ao sr. L. Barbosa;

N. 556 — da barca norueguesa "Westfalen", proc. de Baltimore, com carvão, ao sr. Pereira Alves;

N. 557 — do vap. norueg. "Querustad", proc. de New port News, com carvão, ao sr. Pereira Alves;

N. 558 — do hiate a vapor "Adventuress" proc. de Falmouth, em lastro, ao sr. Pamplona;

N. 559 — do vap. dinamarquez "L. P. Holmblad", proc. de Barry Dock, com carvão, ao sr. Leal;

N. 560 — do vap. ital. "Amistà", proc. de B. Aires, em transito, ao sr. Cavalcanti;

N. 561 — do vap. japonez "Kamakura Maru", proc. de Yokohama, com v. generos, ao sr. Braga da Silva;

N. 562 — do vap. nac. "Poconé", proc de Bahia Blanca, com trigo, ao sr. R. Potengy;

N. 563 — do vap. nac. "Florianopolis", proc. de Montevideo, com v. generos, ao sr. Catão.

—:— Embarcações despachadas: Para B. Aires, barcas norueguezas "Vision", "Alcyon" e "Sirdal" e galera norueguesa "Blivebouk", em lastro; vap. nac. "Servulo Dourado", para Montevideo, com v. generos; para Gibraltar, vp. ital. "Città di Palermo" em transito; para "Dakar", vap. ital. "Amistà", em lastro; para Barcellona, vap. nac. "Mearym" com v. generos; para Dispne, vap. americ. "Hampden", em transito e para Paranaguá, vapor argentino "Paranaguá", em lastro.

—:— Entradas de cabotagem hontem: armarinho, 8 c.; algodão, 807 fardos; arroz pilado, 1.046 sac.; alcool, 66 toneis; barris vasios, 28 batatas, 527 sac.; banha, 1.330 c.; cigarrilhos, 14 c.; charutos, 28 c.; côcos, 3266 sac.; couros curtidos, 32 fardos; conservas 49 c.; cerveja 265 c.; drogas, 54 c.; doces, 63 c.; farinha de mandioca, 2.726 sac.; feijão, 1.035 sac.; fumo, 278 fardos; ferragens, 9 c.; fitas cinematographicas, 9 c.; garrafas vasias, 713 c.; herva matte, 51.2 barricas; impressos, 12 c.; linguas 35 c.; leite condensado, 46 c.; milho, 245 sac.; mel, 8 c.; molduras, 4 c.; manteiga, 33 c.; ovos, 42 c.; oleo de ricino, 100 c.; polvilho, 73 sac.; parasitas, 2 c.; peixe em salmoura, 19 barris; presuntos, 27 c.; tecidos de algodão, 183 fardos; toucinho, 34 c.; vaquetas, 20 c.; vinho, 8715 de barris; xarque 1.049 fardos.

Assucar	*Saccos*
Pernambuco	3.945
Aracajú	2.620
Maceió	1.100
Somma	7.665

—:— Movimento do Caes do Porto. Embarcações atracadas aos armazens em 16 do corrente:

Chatas diversas c|c. do "Hellenic", arms. 2 e 4; chatas diversas c|c. do "Amiral Rig. de Genouilly", arms 3 e 4; vapor dinamarquez "Amalienborg", carvão, arm. 4; chatas diversas c|c. do "Servian Prince", arm. 5 e 4; chatas diversas c|c. do "Denbighshire", arm. 8; chatas diversas rec. minerio, arm. 8 e pat. 9; pontão nacional "Itapoan" e hiate nacional "Coral", cabotagem, pat. 10; chatas diversas desc. vig. stagna arm. 10; vapor nacional "S. Paulo" desc. trigo, pat. 11; vapor hespanhol "Sancaja", rec. carga, arm. 11; vapor inglez "Denbighshire", desc. trigo, pat 13; vapor inglez "Byron", arms. 15 e 8, e vapor japonez "Kamakura Maru", arms. 16 e 8.

MOVIMENTO DO PORTO

VAPORES ENTRADOS

De Ibicuhy, americano "Hampden", lastro a J. Moure & C.

De Bahia Blanca, nac. "Poconé", trigo ao Lolyd Brasileiro.

De Manáos e escs., nac. "João Alfredo", carvão ao Lloyd Brasileiro.

De Buenos Aires e Montevidéo, francez "Malte", carga a Costalen.

De Cabo Frio, escuna nac. "Alcobaça", sal a Couto & C.

De Porto Alegre e escs., nac. "Itatinga", carga a Lage Irmãos.

VAPORES SAIDOS

Para Laguna e escs., nac. "Laguna".

Para Montevidéo e escs., nac. "Servulo Dourado".

Para Buenos Aires e escs., nac. "Acre".

Para Itajahy e escs., nac. "Wencesláo Braz".

Para Paranaguá e escs., nac. "Paranaguá".

Para Dakar, italiano "Amistà".

Para Buenos Aires, barcas norueguezas "Sirdal", "Vision" e "Alcyon" e galera "Olive Bank".

Para Cabo Frio, motor nac. "Coral".

MARITIMAS

VAPORES ESPERADOS

Rio da Prata, "Malte"	17
Marselha, "Plata"	17
Rio da Prata, "Demerara"	18
Portos do norte, "Pará"	19
Inglaterra e escs. "Highland Piper"	20
Nova York, "Hickman"	19
Portos do sul, "Anna"	20
Rio da Prata, "Pssa. Mafalda"	21
Antuerpia, "Ulber"	25
Antuerpia, "Scaldier"	25
Amsterdam e escs., "Hollandia"	22
Rio da Prata, "Gelria"	23

VAPORES A SAIR

Havre, "Malte"	17
Porto Alegre e escs., "Itapema"	17
Rio da Prata, "Plata"	17
Portos do norte, "Bahia"	18
Inglaterra e escs., "Demerara"	18
Pelotas e escs., "Itapetuna"	18
Recife e escs., "Javary"	19
Victoria e Ponta d'Areia, "Helena"	19
Ponta d'Areia, "Coronel"	19
Macau e escs. "Itaquera"	19
Aracajú e escs., "Itaituba"	20
Rio da Prata e escs., "Highland Piper"	20
Genova, "Principessa Mafalda"	21
Montevidéo e escs., "Florianopolis"	22
Guaratuba e escs., "Oyapock"	23
Amsterdam e escs., "Gelria"	23
Laguna e escs., "Anna"	24
Santos, "Araguary"	21
Porto Alegre e escs., "Itagiba"	20
Rio da Prata e escs., "Hollandia"	22

SO' NÃO "MOVEIS A PRESTAÇÕES" -- Rua da Alfandega, 111
Mobilia a casa quem não quer.

VENDAS EM LEILÃO

LEILÃO DE PENHORES

EM 18 DE JULHO DE 1919
A. CAHEN & C.
22, Rua Barbara de Alvarenga, 22
(CASA FUNDADA EM 1876)

Tendo de fazer leilão, no dia 18 de Julho de 1919, ás 11 1/2 horas da manhã, de todos os penhores vencidos, previne aos srs. mutuarios que podem resgatar ou reformar as suas cautelas até a referida hora.

Esta casa não tem filiaes.

VEUVE LOUIS LEIB & C.
SUCCESSORES
(9957)

Leilão de penhores

EM 24 DE JULHO DE 1919
J. LIBERAL & COMP.
RUA LUIZ DE CAMÕES N. 60

Fazem leilão de todos os penhores vencidos e avisam os senhores mutuarios que podem reformar ou resgatar as suas cautelas até á hora de principiar o leilão. (E. 12.158.)

Leilão de Penhores

Em 26 de Julho de 1919
F. MENDES & COMP.
BECO DO ROSARIO, 9

Das cautelas vencidas, podendo ser reformadas ou resgatadas até a hora do leilão. (E 11694)

Leilão de penhores

Em 25 de julho de 1919
A. MOTTA & IRMÃO
5, BECO DO ROSARIO, 5

Das cautelas vencidas, podendo os srs. mutuarios reformal-as ou resgatal-as até o dia do leilão. (E 11698)

Leilão de penhores

Em 23 de Julho de 1919
DIAS & MOYSÉS
Rua Barbara de Alvarenag, 14

Fazem leilão de todos os penhores vencidos e avisam os senhores mutuarios que pódem reformar ou resgatar as suas cautelas até á hora de principiar o leilão. (13239)

PRECISA-SE de um tripeiro na rua do Lavradio n. 105. (E 12233) D

PRECISA-SE de um carpinteiro com pratica de trabalhar em rodas, á rua Frei Caneca n. 49. (E 12241) D

PRECISA-SE de um torneiro mecanico, á rua Frei Caneca n. 49. Ordenado de 8$ a 12$. (E 12241) D

PRECISA-SE de officiaes de calças. Largo da Carioca n. 24, 1º andar. (E 11768) D

PRECISA-SE para serviço de uma casa de familia de um rapaz de 13 a 15 annos, que dê boas referencias de sua conducta. Trata-se na rua Haddock Lobo 324. (E 11796) D

PRECISA-SE de uma boa florista que saiba arrumar com perfeição; quem não estiver nas condições é favor não se apresentar. Rua Marechal Floriano Peixoto 51. (E 11823) D

PRECISA-SE de uma mocinha, branca, para arrumadeira, em casa de familia de tratamento, e que durma no aluguel; rua S. Francisco Xavier n. 218. (E 11746) D

ATAQUES
cura rapida com
DYNAMOGENOL.
(10731)

PRECISA-SE de uma empregada em casa de pequena familia; rua General Camara n. 37, 1º andar. (E 11753) D

PRECISA-SE de uma copeira e arrumadeira, limpa, para casa estrangeira; 117, rua do Bispo. (E 12194) C

Só 3 dias Só

é o tempo preciso para curar a gonorrhéa mais antiga e rebelde com a

INJECÇÃO MARINHO

Os corrimentos das senhoras desapparecem no 1º dia de uso.

A VENDA EM TODAS AS PHARMACIAS
(8403)

PRECISA-SE de um menino para tratar de passaros. Rua Rodrigo Silva 28, entre 7 de Setembro e Assembléa. (E 11805) D

PRECISA-SE de um capataz para pequena fazenda, preferindo-se que fale francez. Trata-se á rua Rosario 81, sobrado. (E 11830) D

PRECISA-SE de uma empregada, para serviços leves; rua Conde Bomfim n. 850. (E 11674) C

PRECISA-SE, urgente, de todas as pessoas sem emprego: homens, mulheres, meninos e meninas; á rua do Hospicio n. 214. (E 12015) D

PRECISAM-SE boas costureiras á mão, para lingerie fina. Dá-se para fóra. Av. Mem de Sá n. 113, sob. (E 10151) D

PRECISA-SE de uma copeira e arrumadeira, na rua Marques n. 27 — Largo dos Leões. Botafogo. (E 11620) C

PRECISA-SE de um bom cobrador para máos pagadores, que seja robusto e tenha má cara, converse pouco e seja resoluto. Exige-se pessoa de confiança e attestado de sua conducta. Excusado comparecer não satisfazendo condições mencionadas. Paga-se 100$000 por mez ou dá-se commissão. Proposta nesta redacção ao sr. J. C. X. ou pelo telephone V. 1296. (E 12105) D

PRECISA-SE de uma empregada afiançada, para serviços leves em casa de pequena familia de tratamento, dormindo fóra; ordenado de 30$ a 40$, á rua Maria Eugenia n. 32 — Largo dos Leões. (E 11724) D

NINON, O CREME DA MODA em todas as perfumarias (11172)

Borracha, Mangaba e outras.

VENDEM-SE na **Casa Raul Senra** — Rio de Janeiro, Rua Visconde de Inhauma n. 63 — S. Paulo, Rua Libero Badaró n. 201 — Buenos Ayres, Calle Moreno n. 927. (10018)

Implorando a caridade

ANGELA PECORARO, viuva, com 81 annos de edade, completamente cega e paralytica;
ANNA EMILIA ROSA, pobre velhinha, com 70 annos de edade;
AMANCIA, viuva, com 68 annos de edade, quasi cega;
ANNA DO AMARAL, viuva, cega e além disso doente e sem ninguem em sua companhia, recolhida a um quarto;
BERNARDINA, 74 annos;
CARLOTA, pobre velhinha sem recursos;
ELVIRA DE CARVALHO, pobre cega e sem amparo da familia;
FRANCISCA DA CONCEIÇÃO BARROS, cega de ambos olhos e aleijada;
ENTREVADA, r. Senhor de Mattosinhos, 34, doente, impossibilitada de trabalhar, tendo duas filhas, sendo uma tuberculosa;
JOÃO DA CRUZ — Menino cégo, paralytico e mudo, sem recursos;
LUIZA, viuva, com oito filhos menores;
SOARES, viuva, velha sem poder trabalhar;
MARIA EUGENIA, pobre velha, sem o menor recurso para a sua subsistencia;
SANTOS viuva, com 68 annos de edade, gravemente doente de molestias incuraveis;
THEREZA, pobre seguinha sem auxilio de ninguem.
VIUVA DE UM JORNALISTA, sem o menor amparo.

PRECISA-SE de um official colchoeiro, á rua Visconde do Rio Branco n. 21. (E 11631) D

PRECISA-SE senhora branca, edosa e séria, para companhia de uma moça; dá-se casa e comida; não se dá ordenado; cartas neste escriptorio a E. B. (E 12143) D

PRECISA-SE de um pequeno com 12 annos mais ou menos, para serviços leves em casa de familia; na rua Gonçalves Dias n. 37, sobrado, entrada pela Joalheria Valentim. (E 12168) C

PRECISA-SE de um menino de 13 a 15 annos, para carregar marmitas e mais serviços leves, na rua Lima Barros n. 54, casa III — São Christovão. (E 11680) D

PRECISA-SE de uma ajudante modista de chapéos de senhora; á rua Uruguayana n. 14. Mme. Campos. (E 12242) S

PRECISAM-SE vendedores á commissão, para o aperitivo "Az de Copas"; rua Maranguape n. 36, loja. (E 11390) O

PRECISA-SE de uma senhora para dama de companhia e serviços leves; á rua Theophilo Ottoni 149. (E 11732) D

Casas e commodos centro

ALUGA-SE um escriptorio (sala de frente); praça Tiradentes n. 42. (E 12151) E

ALUGA-SE — A' rua do Lavradio n. 31, sob., teleph., C. 6146, informa todas as casas vasias do Rio de Janeiro. (E 12173) E

ALUGAM-SE excellentes e confortaveis apposentos com janellas, a moços distinctos, em casa de um casal, no largo da Cancella 67, S. Christovão, por cima do Cine Yolanda. (E 11838) L

ALUGA-SE um commodo em casa de um casal, para pessoa honesta e socegada, com direito á casa; rua Mariz e Barros n. 259, casa XVI. (E 12231) L

ALUGA-SE o sobrado moderno do largo da Cancella n. 67, com doze grandes quartos, proprio para pensão; na rua Primeiro de Março n. 82, sobrado. (E 12037) L

QUARTO — Precisa-se de um em logar discreto, para um casal distincto descansar. Cartas para o sr. Costa, proximo á praça da Bandeira. (E 11747) B

ALUGA-SE uma excellente sala com as sacadas de frente, servindo para consultorio ou aulas, etc., etc. Sita no largo da Cancella 67, sob., S. Christovão, por cima do Cinema Yolanda. (E 11839) L

SUBURBIOS

ALUGA-SE ou vende-se a casa assobradada, com lojas habitaveis, propria para familia de tratamento, fazendo-se contrato, rua D. Maria 93, perto da estação da Piedade; trata-se na mesma ou á rua Visconde de Itaúna n. 108. (E 11664) M

ALUGA-SE um quarto em casa de casal de todo respeito, prefere-se professora ou senhora do commercio; rua Conde de Porto Alegre n. 96, Rocha. (E 11702) M

ALUGA-SE, no Encantado, á rua Carlos de Oliveira n. 22, uma nova e linda casa, com 6 quartos, 3 salas, varanda corrida, no centro de terreno e bondes de Cascadura á porta; acha-se aberta e trata-se na rua da Quitanda n. 118. (E 12236) M

ALUGA-SE esplendida casa nova, com 5 quartos, sendo um para creados, optima sala de jantar toda decorada sala de visitas, luxuosa installação electrica, varanda ao lado, espaçoso quarto de banho com banheira esmaltada, agua quente e fria, bidet, lavatorio, water-closet, grande quintal, todo murado e jardim, ambos bem cultivados, gallinheiro e tanque para lavar, e boa cozinha com pia, etc. Aluguel 160$000. Ver e tratar á rua da Estação A 2, Penha. (E 11819) M

OLARIA — Aluga-se sala e quarto, entrada independente, da casa, á rua Philomena n. 198, a uma senhora só ou a casal sem filhos, com direito a toda a casa; aluguel 35$000 mensaes. (E 12139) M

Compra e venda de predios e terrenos

COMPRAS de predios ou vendas, queira fazer o favor de dirigir-se á rua 1º de Março n. 80, sala 6 — Candido. (E 11413) N

FAZENDA — Vende-se uma antiga com 350 alqueires de terras, composta de mattos virgens, capoeiras e pastagens, terras cafeeiras, regadas por um rio corrente, no ramal de Glycerio; não tem bemfeitorias; preço 18 contos; trata-se na rua 1 de Março n. 80, sala 6, Candido. (E 11415) N

PREDIOS e terrenos — Quer comprar ou vender algum ou obter dinheiro com garantia hypothecaria, a juros modicos? Procure Mourão dos Santos, á rua do Rosario 161, sobrado, telephone N. 3166, pois tem sempre compradores, bons negocios e capitaes para collocar; tratando tambem de negocios federaes e municipaes. (E 11436) N

PREDIOS E TERRENOS Quer comprar, alugar ou vender algum ou obter dinheiro com garantia hypothecaria, á juros modicos? Procurae J. Pinto, á rua do Rosario n. 142, sobrado, Tel. 2969 Norte, pois tem sempre compradores, bons negocios e capital para collocar. Vide photographias das propriedades á venda, nas Revistas "Patria Nova" e "Palcos e Telas" e no escriptorio. Pagam-se impostos e tratam-se negocios nas repartições federaes e municipaes. (10451)

TERRENO — Vende-se um magnifico terreno 8 x 40 mts., na rua General Roca e junto ao predio n. 36, da mesma rua. Trata-se com o proprietario, á Villa S. Geraldo, casa XIV. (E 12113) N

ESPLENDIDOS APOSENTOS MOBILIADOS

FILIAL DO HOTEL VICTORIA | Diarias desde 4$000
RUA 13 DE MAIO N. 25 — TELEPHONE, CENTRAL 4793 — DEFRONTE DO THEATRO MUNICIPAL. (1510)

Amas seccas e de leite

AMA SECCA, precisa-se em casa de familia estrangeira. Inutil apresentar-se sem sérias referencias; na rua Taylor n. 116. (E 11828) A

PRECISA-SE, urgente, uma ama de cor, com leite até 6 mezes, podendo ter filho; na rua do Hospicio n. 214. (E 11749) A

Cozinheiros e cozinheiras

ALUGAM-SE boas cozinheiras e outras, honestas, fieis e da roça; pedidos para Nova Iguassu', para Agenor Portugal. (Enviem sellos). (E 12115) B

ALUGA-SE um cozinheiro chinez, de forno e fogão, para hotel ou familia de tratamento; praça Tiradentes n. 53, teleph., Cent., 4564. (E 12229) B

COZINHEIRA — Precisa-se de uma, á rua Senador Dantas n. 23. (E 12120) B

COZINHEIRA que lave e passe, para familia pequena de tratamento e durma no aluguel; prefere-se branca; rua S. Salvador n. 82, perto da rua Ypiranga e Paysandu'. (E 11769) B

PRECISA-SE de uma boa creada que saiba cozinhar o trivial, á rua da Constituição n. 8, sob. (E 12256) D

PRECISA-SE de uma boa cozinheira de meia edade; na rua Haddock Lobo n. 130. (E 12205) B

PRECISA-SE de uma cozinheira para casa de pequena familia e mais alguns serviços. Rua de S. Luiz 12 — Estacio. (E 11803) B

PRECISA-SE de uma boa cozinheira de meia edade, á rua Theophilo Ottoni n. 81, 2º andar. (E 11825) B

PRECISA-SE de uma cozinheira para o trivial, á rua Lucio de Mendonça n. 30 (Mariz e Barros). (E 11837) B

PRECISA-SE de uma boa cozinheira para pequena familia de tratamento, que durma no aluguel; á rua Club Athletico n. 37 — Largo da Segunda-feira. (E 11712) B

PRECISA-SE de uma cozinheira, á rua Alice Figueiredo n. 31 — Riachuelo. (E 11752) B

PRECISA-SE de uma boa cozinheira e uma menina para serviços leves, á travessa Derby Club n. 12 — Maracanã. (E 11741) B

Creados e creadas

PRECISA-SE de uma creada para todo serviço, menos cozinhar, lavar e engommar; na rua Mariz e Barros 395; exige-se fiador. (E 11754) D

Empregos diversos

Empregado — com boa pratica de ferragens precisa-se para importante casa importadora. Inutil apresentar-se sem bons attestados e referencias. Passeio, 50. (E 11829) D

PRECISA-SE officiaes e ajudantes de serralheiro, á rua do Senado n. 185. (E 12025) D

PRECISA-SE de uma ajudante de costuras, adeantada, para casa de familia, na rua Senador Furtado, 81, casa 15. (E 11701) D

PRECISA-SE de uma copeira nacional ou estrangeira: rua Junqueira Freire n. 53. (E 11687) C

PRECISAM-SE trabalhadores, na rua Senador Dantas n. 48. (E 12216) D

PRECISA-SE de um socio com pequeno capital, para desenvolver um negocio já iniciado em bom ponto; é negocio sério. Tratar com o Decio, rua do Cattete n. 135. (E 12224) D

PRECISA-SE de uma lavadeira e engommadeira: rua Itacurussá n. 56 — Muda. (E 12230) C

ALUGA-SE uma sala de frente e um quarto, mobilados, com pensão, em casa de familia de tratamento, não havendo outros hospedes; na rua Paulo de Frontin 65 (Av. Mem de Sá). (E 12251) E

ALUGAM-SE quartos na pensão Mauá, bom tratamento; avenida Central 5, pensão Mauá. (E 11646) E

ALUGAM-SE boas salas, com mobilia e sem mobilia e com pensão, a casal, e quartos a rapazes; avenida Central n. 179. (E 11651) E

ALUGA-SE o armazem n. 45 da rua da Assembléa. Trata-se no sobrado. — (E 11814) E

ALUGAM-SE quartos para rapazes solteiros; rua da Carioca n. 70. (E 11703) E

ALUGAM-SE uma grande sala e um bom quarto, com outras dependencias, tendo luz electrica, gaz, agua e telephone, proprios para atelier, officina, escriptorio commercial ou pequena fabrica, á avenida Passos n. 111 A, sobrado, das 8 ás 8 horas. (E 12220) E

ALUGA-SE quarto mobilado para solteiro, casa socegada, telephone e entrada independente: 24, rua Costa Bastos, continuação da rua do Rezende. (E 11738) E

ALUGA-SE um magnifico quarto, em casa de familia, a um cavalheiro ou dois, á rua Pedro Americo n. 133. (E 12244) G

Dynamogenol
GERADOR DA FORÇA.
(10731)

ALUGA-SE, mobilado, o predio novo da rua da Passagem n. 252, com cinco vastos dormitorios; trata-se no mesmo, todos os dias, das 9 ás 11. (E 11766) G

ALUGA-SE a casa da rua General Polydoro n. 298, com grande armazem e moradas, tudo independente, e grande quintal. (E 11707) G

ESTOMAGO — FIGADO E INTESTINOS

Digestões difficeis, gastrites, dôr e peso no estomago, vertigens, asia, enterites, hepatites e todas as molestias do apparelho gastro-intestinal, curam-se com o ELIXIR EUPEPTICOS do Professor Dr. Benicio de Abreu. — A' venda em todas as pharmacias e drogarias do Rio e dos Estados. — Depositarios: Alfredo de Carvalho & C. — Rua 1º de Março n. 10. (4119)

ALUGAM-SE bons quartos, com linda vista, a rapazes empregados no commercio ou casaes sem filhos; tem luz, limpeza e telephone, á rua do Mercado n. 34. (E 10776) E

CONSTIPAÇÕES
Tome PEITORAL —:—
—:— —:— MARINHO
Rua 7 de Setembro, 186.

Lapa e Santa Thereza

ALUGA-SE o magnifico predio da r. Petropolis n. 16, Santa Thereza; chaves no n. 18 (botequim). (E 12222) F

ALUGA-SE um quarto á rapaz solteiro no largo da Lapa 112, esquina da rua Maranguape. (E 11807) E

Saude, Praia Formosa e Mangue

ALUGA-SE um commodo para rapaz ou casal sem filhos, á rua São Leopoldo n. 328, sob. (E 11802)

TONICO BAY-RUM
O melhor tonico para os cabellos. Deposito: rua 7 de Setembro 127-129 — R. KANITZ. (0801)

Catumby, Estacio e Rio Comprido

ALUGA-SE uma sala de frente, por 50$, com entrada independente e luz electrica, á rua Estrella n. 51, a 20 minutos do centro e com tres bondes á porta. Tambem ha quartos a 35$000. (E 11705) J

Agua Sulfatada Maravilhosa
CONSERVA A BELLEZA DA VISTA
Cura e previne toda a inflammação
UNICA PREMIADA NA EXPOSIÇÃO NACIONAL DE 1908
A' venda em todas as boas Pharmacias e Drogarias
DEPOSITARIOS GERAES GRANADO & C. RIO DE JANEIRO
(595)

Cattete, Laranjeiras, Botafogo e Gavea

ALUGA-SE um quarto mobilado, com pensão, a casal, em casa de familia: praia do Russell n. 48. (E 12181) G

ALUGAM-SE boas casas em Copacabana, Botafogo, Cattete e Laranjeiras; r. do Lavradio 31, sob., teleph., C., 6146. (E 12174) G

ALUGAM-SE sala ricamente mobilada, com entrada independente, e um quarto mobilado, todo conforto moderno, banhos quentes e telephone; rua Paysandu' 187. (E 11662) G

ALUGAM-SE quartos mobilados com pensão, na praça José de Alencar, 14, Cattete. Preços modicos. Todo o conforto. (E 11816) G

ALUGAM-SE 2 bons quartos, com boa pensão, a pessoas distinctas. Rua Corrêa Dutra 154. (E 11821) G

Haddock Lobo e Tijuca

ALUGAM-SE boas casas na Tijuca, Haddock Lobo, Villa Isabel, Andarahy, Mangue, Estacio, Catumby e Rio Comprido; r. do Lavradio 31, sob., teleph., C., 6146. (E 12172) K

QUARTO — Aluga-se em casa de casal de respeito, onde não ha outro inquilino, na travessa S. Vicente de Paula, a outro, ou senhora só. Cartas neste, para V. H. (E 11800) K

São Christovão, Andarahy e Villa Isabel

ALUGA-SE um espaçoso armazem, acabado ha pouco, com bella morada para familia, canto de rua e ponto de parada á porta, na rua Barão de Mesquita n. 1037; as chaves ao lado, loja de ferragens. (E 12170) L

VENDE-SE por 12:000$ a casa da rua Capitulino 19, proximo do Jockey-Club, com 3 quartos, 2 salas, jardim e quintal, luz electrica e cozinha a gaz. Não precisa de concertos. (E 11364) N

VENDE-SE por 27 contos o predio em centro de terreno na rua 24 de Maio 292. Trata-se no mesmo. (E 10647) N

VENDEM-SE 3 predios no Estacio de Sá, na rua de S. Carlos, no principio, o melhor local da rua. Trata-se na r. Assembléa 24, sapataria Gil. (E 11758) N

VENDEM-SE: uma bonita villa com tres casas assobradadas, jardim na frente, construcção moderna; 1 avenida com quatro casas, com jardim, construcção moderna, com todas as commodidades hygienicas para familia, na Aldeia Campista, bondes á porta. Informa-se e trata-se no largo da Carioca n. 17, Café da Ordem, com o sr. Teixeira. (E 11785) N

VENDE-SE a prestações um terreno de esquina, na Bocca do Matto. Trata-se á rua Lopes da Cruz 161 — Meyer. (E 11412) N

VENDEM-SE lotes de terrenos desde 100$ em prestações de 5$, na Pavuna, estação de maior futuro do Districto Federal, Escriptorio em frente a Estação, casa n. 5. (E 8502)

VENDE-SE a boa casa da rua Luiz Barbosa n. 7; trata-se á rua São Francisco Xavier 100, c. 2. (E 11681) N

VENDE-SE um predio em bom local de S. Christovão. Preço razoavel. Trata-se com o proprietario, 7 de Setembro 48, sobrado. (E 11742) N

VENDE-SE uma casinha na rua Paraná n. 90, na E. do Encantado. Para informações rua Sá 248. (E 11212) N

VENDEM-SE em prestações casas e terrenos, no Realengo, na Estrada Real de Santa Cruz; trata-se com o sr. Marques, na Estrada Real de Santa Cruz n. 105; mais informações á rua da Alfandega n. 28, Companhia Predial. (4126) N

VENDEM-SE em prestações, no Engenho Novo, quasi em frente á estação da E. F., magnificos lotes de terrenos; informações prospectos na Companhia Predial, 28, rua da Alfandega. (4043) N

VENDEM-SE em pequenas prestações, ao alcance de todos, magnificos lotes de terrenos, no magnifico e novo bairro denominado "Campo dos Cardosos". Estes são os melhores terrenos e que são vendidos em prestações. São servidos pelos trens da Linha Auxiliar, com as estações "Cavalcanti" e "Engenheiro Leal", bondes de Cascadura e Estrada de Ferro Central, pela estação de Cascadura. Escriptorio, r. dos Cardosos, 352, Cascadura. Prospectos com plantas na rua da Alfandega n. 28, Companhia Predial. (4132) N

VENDEM-SE, na estação do Sapé, saluberrima localidade da Linha Auxiliar, magnificos lotes de terrenos, desde 300$, a prestações desde 35$000. Prospectos são distribuidos no escriptorio local e na rua da Alfandega n. 28, Companhia Predial. (4129) N

VENDAS DIVERSAS

VENDE-SE um piano de Pleyel, completamente novo, com o n. 160.604, 3 bis, com certificado. Avenida Mem de Sá n. 319. (E 11860) O

VENDEM-SE dois pianos allemães dos melhores autores, sendo um Schiedmayer e outro Ronisch, na rua Chile 33. (E 12247) O

VENDE-SE um piano de H. Herz, em bom estado, á rua de Santa Anna n. 120. (E 11859) O

VENDEM-SE dois transformadores monophasicos, de 7,5 KW.; rua da Saude n. 49. (E 11611) O

VENDE-SE uma escada a caracol, de 5 metros de altura, em peroba envernizada; rua da Saude n. 49. (E 11614) O

VENDE-SE um guarda vestidos novo por 40$000. A' rua S. Luiz Gonzaga 450. (E 11700) O

VENDE-SE um gramophone Victor n. 4, com 170 discos Victor escolhidos á travessa Carvalho Alvim 11, Uruguay. (E 11792) O

VENDE-SE uma carroça com molas e boa, com um boi novo, alto, zebu'. Trata-se com o dono, á r. das Artes n. 22 (Bangu'). (E 11822) O

VENDE-SE um luxuoso escriptorio de peroba, bem como um varejo para charutos e cigarros, com uma vitrine especie de bufet, na rua S. Pedro 339, loja. (E 11827) U

VENDEM-SE dois bons pianos por qualquer preço; rua G. Caldwell n. 162. Teleph. 4953, Norte. (E 11653) S

VENDEM-SE joias pelos menores preços e compram-se pelos maiores, na Joalheria Valentim, rua Gonçalves Dias 37. Attende-se a chamados, telephone 994 C. Só se compram joias de boa procedencia. (E 9382) S

VENDEM-SE cachorrinhos Lulu Pomerania pretos com 4 mezes — Rua Dr. Maciel 14, S. Christovão. (E 11689) O

VENDE-SE uma cabra dando leite, com cria de poucos dias. Rua Ferreira Nobre 47 — Engenho Novo. (E 11719) O

VENDE-SE bonito piano allemão, com cepo de metal, vozes muito boas, por metade do custo. Urgente devido retirada do dono. Alfandega, 104, sob., fundos. (E 11764) O

VENDEM-SE 12 carteiras, escolares com os respectivos bancos, 1 quadro negro e mais utensilios para collegio. Cartas a esta redacção, a I. S. (E 10665) O

VENDE-SE magnifico piano com caixa côr de acaju', em perfeito estado. Preço de occasião. Barão de Mesquita 507. (E 11765) O

VENDEM-SE tecidos de arame para cercas e gallinheiros, e grande variedade de gaiolas; viveiros para todos os passaros; á rua Sete de Setembro n. 199. (E 10507) O

VENDE-SE um piano allemão, dos modernos, novo, perfeito e garantido, cepo e armação de aço, de particular; rua B. de Petropolis, 99, Rio Comprido. (E 12129) O

VENDEM-SE uma loja e officina de funileiro, bem sortida e afreguezada, moradia para familia, na rua Vinte e Quatro de Maio n. 198. (E 11587) S

VENDEM-SE cadeiras, polias e transmissões, á rua da Saude, 49. (E 11612) O

VENDE-SE um alambique de serpentina, novo, proprio para pharmacia, muito abaixo do custo. Ver e tratar na Drogaria Pacheco, com o sr. Gonçalves. (E 12190) O

TRASPASSES

TRASPASSA-SE uma casa de familia com seis quartos mobilados com gosto; rua Tavares Bastos n. 30 — Cattete. (E 12228) P

Achados e perdidos

J. LIBERAL & C.ª — Rua Luiz de Camões n. 60 — Perdeu-se a cautela n. 60.400 desta casa. (E 11595) Q

PERDEU-SE uma pulseira com relogio, em Copacabana, no trecho comprehendido entre as ruas Barcellos e Ipanema; pede-se a quem o achou, o favor de entregar á rua da Alfandega n. 88, ou Ipanema 65. (E 12131) Q

PERDEU-SE a cautela nominativa n. 2.108, emprestimo municipal de 1917, de 130 apolices nominaes de 200$ cada uma, juro de 6 %, pertencente ao dr. Carlos Cesar de Oliveira Sampaio, morador á praia de Botafogo 242. (E 11054) Q

PERDEU-SE uma barrette de ouro, com uma saphyra rodeada de brilhantes. Pede-se a quem a encontrou, entregal-a á rua Corrêa Dutra n. 29, onde será gratificado. (E 11853) Q

PERDEU-SE a cautela n. 182.925 da casa de penhores de Guimarães & Sanseverino; rua Alexandre Herculano n. 5 e Luiz de Camões n. 1-A. (E 11684) Q

PERDEU-SE a cautela n. 178.000 da casa de penhores de Guimarães & Sanseverino; rua Alexandre Herculano n. 5 e Luiz de Camões n. 1-A. (E 11745) Q

PERDEU-SE a cautela n. 177.999 da casa de penhores de Guimarães & Sanseverino; rua Alexandre Herculano n. 5 e Luiz de Camões n. 1-A. (E 11744) Q

DIVERSOS

ANTES de comprar o remedio aconselhado, saiba o preço, na Drogaria André; 7 de Setembro 39. (737) S.

Antapnéa. Combate com efficacia as affecções bronchiaes da creança: coqueluche e bronchites. Vidro 2$500. Rua Senador Euzebio 123. (E 5959) S

ALERTA...! continua a Casa Peçanha reformando os chapéos pelos ultimos figurinos da moda, pela insignificancia de 3$; no beco do Rosario n. 2, largo de S. Francisco. (E 11487) S

AFINAM-SE pianos e concertam-se por preço diminuto; rua G. Caldwell n. 162, Teleph. 4953, Norte. (E 11654) S

AOS TINTUREIROS — Vende-se uma tinturaria livre e desembaraçada, a preço de occasião, dando de lucro mensal, 1:500$ a 2:000$; o pretendente deixe carta no escriptorio desta folha, para Tintureiro. (E 12119) S

ALBUNS para photographias e postaes. Rua da Quitanda, 89. (E 10755) S

ATTENÇÃO — Grande liquidação de colletes, na casa de Mme. Blanch, por motivo de mudança para o novo predio. Bons e commodos colletes e cintas, a 20$. Aproveitem, boa occasião; rua Visc. Itauna n. 131. Chamados, Norte 2722. (E 10450) S

BANANOSE — A melhor farinha nutritiva. Vende-se em todas as casas de comestiveis. (E 11070) S

BANANOSE — a melhor farinha para mingaus e crêmes. (E 11072) S

COMPRA-SE um piano bom, ou precisando concerto. Para particular. Paga-se bem. Chamados, telephone 241, Villa. (E 10534) S

CORTINAS de filó, stores e jogos de cama, ricamente bordados. A prestações e a dinheiro; rua Visc. de Itauna n. 131. Attendem-se chamados, Norte 2722. (E 10953) S

COMPRA-SE roupa usada, de homem. Paga-se bem. Attende a chamados; rua da Carioca n. 61. (E. 10870) S

Cachorrinhos — Sabonete Dick, para lavar cães de luxo; amacia o pello, destruidor das pulgas, carrapatos e cura a sarna, vende-se nas ruas: Hospicio, 114, Gonçalves Dias, 38, Ouvidor, 63, Rodrigo Silva, 28, 7 de Setembro ns. 3 e 151 e em São Paulo á rua 15 de Novembro, 59-A. Adoptado pelos criadores de cães do Paiz e do estrangeiro. (E 8296) S

Comichão — Empigens, Frieiras, Darthros, Eczemas, Espinhas e Brotoejas, curam-se facil e completamente com "Dermicura" (não é pomada). Em todas as Drogarias. Dep. ger. Drogaria Leal, Rua São Pedro, 156 e Pharmacia Acre, Rua Acre, 38. Vidro 2$000. (E 10292)

COFRES New-York, são os melhores; preços sem competidores. Deposito, rua S. Pedro n. 198. (E 11141) S

COMPRAM-SE roupas de homens, armas, ferramentas, talheres, instrumentos, machinas photographicas, binoculos e cautelas dos mesmos. Paga-se bem; rua da Carioca, 77, loja. (E 6764) S

COMPREM só Depilol Pizarro, o mais antigo, efficaz e barato, nas drogarias e pharmacias. (E 6909) S

COSTUREIRAS para camisas, precisam-se de muitas e habilitadas, na Fabrica Coutinho, na rua Haddock Lobo n. 408. (E 12161) S

COMPRAM-SE roupas usadas, de homem e senhora, chapéos de feltro, panamá, Chile; pagam-se bem. Attende-se a chamados pelo teleph. Villa 2081, rua S. Luiz Gonzaga 132, e rua Evaristo da Veiga n. 69. (E 11671) S

COMPRAM-SE moveis, tapetes, cortinas, metaes, crystaes, bronzes, machinas de costura, casas mobiladas, á rua Senador Euzebio n. 95. Teleph. 3699, Norte. Paga-se o melhor preço possivel. Attende-se a chamados com toda urgencia. (E 12121) S

COMPRAM-SE moveis, tapetes, louças, metaes, antiguidades e todo e qualquer artigo em geral: pagam-se os melhores preços. Não se desfaçam de seus moveis ou qualquer objecto usado, sem consultar nossa offerta; attende-se a chamados pelo telephone com urgencia. Central 3537; rua Frei Caneca n. 138 — A Guanabara. (E 8094) S

CORTINAS, cortinados e stores finos, vendem-se a prestações, á rua Visc. de Itauna n. 87. Tel. N. 4731. (E 10940) S

CABELLOS posticos — Executam-se com toda a perfeição, á rua do Rezende n. 113. (E 8832) S

COSTUREIRAS para vestuarios de meninos, e arrematadeiras, prefere-se senhoras; paga-se bem, na rua Prefeito Barata n. 90, fundos do Corpo de Bombeiros. Tel. C. 203. (E 11812) S

JUVENTUDE ALEXANDRE

E' o unico tonico que não contém nitrato de prata e além de dar á côr natural ao cabello depois de branco, extingue-se a caspa que é a verdadeira causa da calvice, desenvolve o crescimento e amacia o cabello, tornando-o abundante.

A Juventude já conquistou os maiores louvores das pessoas que zelam pela conservação do cabello, o que o seu fabricante prova com innumeros attestados. PREÇO, 3$000. Pelo Correio, 5$000.

A JUVENTUDE não offende a pelle. Foi approvada pela Directoria Geral da Saude Publica e premiada com medalha de ouro da Exposição Nacional de 1908.

A' VENDA em todas as pharmacias e drogarias do Rio de Janeiro e em S. Paulo, Baruel & C.ª, em Maceió, Pharmacia Central, (Rua Primeiro de Março n. 87).

EVITAR AS IMITAÇÕES PEDINDO
JUVENTUDE ALEXANDRE
Depositario: CASA ALEXANDRE, rua do Ouvidor n. 148. (4068)

COMPRAM-SE, vendem-se, alugam-se moveis, fazem-se, reformam-se colchões a preços razoaveis; á rua do Cattete n. 50. Tel. Central, 3744. (E 11154) S

DINHEIRO — Sob promissorias e hypothecas de 7 á 12 % ao anno. Procurar o capitão José Leão, rua S. José 82 — Livraria. (E 10976) S

DINHEIRO a 1 % em quatro horas, ás pensionistas do Thesouro, funccionarios publicos e aposentados, reformados da Brigada; fazem-se quitações; largo de S. Francisco n. 8, por cima do Café Java. (E 12111) S

Pasta dentifricia DONOL
A melhor para os dentes
(12485)

DINHEIRO

J. Liberal & C.ª

Emprestam dinheiro sobre joias, ternos de roupas, mercadorias, fazendas, armas, pianos, metaes, e tudo que represente valor.
RUA LUIZ DE CAMÕES N. 60
Telephone Norte 1972.
Aberto das 7 horas da manhã ás 7 da noite. (10013)

DINHEIRO para hypothecas e juros de 7 % a 12 % ao anno; promissorias e outros emprestimos; adiantamentos para certidões e impostos; modica corretagem; com J. Pinto, rua do Rosario 142, sobrado. Telephone 2969, Norte. (5973)

Neurasthenia
especifico desta molestia
— DYNAMOGENOL —
(10731)

DINHEIRO?... sob garantia de pianos e mobilias de valor, *ficando o penhor na propria residencia do mutuario.* — Comp. Aurea — Avenida Passos, 11, sobrado. (12837)

DINHEIRO sob hypothecas, inventarios, impostos e extincção de usofruto, á rua Buenos Aires n. 198, (antiga do Hospicio). (E 9360) S

DINHEIRO para hypothecas, predios e terrenos, Commendador Dart; rua da Quitanda n. 63, leiteria. (E 5589) S

EMPRESTA-SE dinheiro sobre joias, prata e pedras preciosas, na rua Silva Jardim n. 7, casa CAHEN. (E 10619) S

MOVEIS USADOS — Compram-se, dormitorios, salas de jantar, de visitas, louças, tapetes, etc., rua Senador Dantas n. 45. Teleph. Central, 5255 — E. Ribeiro. (E 11004) S

Dôr desapparece, uma só fricção de LINIMENTO MARINHO
Rua 7 de Setembro, 186.

MME. Olga — Alta cartomante, faz com que os amantes e os esposos se entreguem de corpo e alma, e todos e quaesquer trabalhos. Sendo os mesmos garantidos. Consulta por carta 5$000 e correspondencia com 5$000 em sellos, para resposta; não consulta segundas e nem sextas. Só attende a senhoras e senhoritas; rua da Conceição n. 184 — Nictheroy. (E 11372) Y

MACHINAS Singer — Novas, entregam-se a 10$ por mez ! ! ! Dá-se bastidor, chapa e oleo. Trocam-se usadas por novas. Concertam-se e vendem-se usadas e novas, 20$, 30$, 50$, 80$, 120$ até 200$. Chamado A. Cotrim & C.ª, rua da Alfandega n. 213, sobrado (esquina da avenida Passos). Tel. Norte 1065. (E 5742) S

VERMIFUGO B. A. FAHNESTOCK
Cura as molestias causadas por
VERMES
NAS CRIANÇAS E ADULTOS
O melhor Vermifugo do mundo
Pergunte-se ao seu medico

MACHINAS de costura em prestações de 10$000 mensaes. Vendem-se machinas usadas, desde 20$ para cima. Trocam-se, concertam-se. Manda-se o mecanico a domicilio. Gratis bastidor e chapa para bordar. Deposito: rua Senador Euzebio n. 97. Tel. Norte 1608. (E 7030) S

MOÇA falando correctamente o francez, offerece-se para telephonista de hotel ou outra qualquer casa commercial. Recados, Ouvidor n. 63. (E 11736) S

LINIMENTO MARINHO
preparação de resinas e essencias do Oriente, cura qualquer dôr em 5 minutos. — R. 7 de Setembro, 186.
(1070)

MACHINAS de escrever — Officina mecanica de concertos, limpeza, nickelagem e reforma com perfeição; rua da Alfandega n. 137. Tel. Norte 3450 — E. Magalhães. (E 8166) S

Flatulencias, dyspepsias, prisão de ventre, hepatites, infecções intestinaes, etc,

PASTILHAS ABSORVENTES

BASE:	Magnesia calcinada Bicarbonato de sodio Papaina Benzonaphtol Nux-vomica	2 a 4 em cada refeição.

Silva Araujo
(13055)

Emprestimos — Fazem-se sob inventarios, heranças, hypothecas, alugueis, juros e caução de apolices. Fazem-se obras e pagam-se impostos em atrazo. Compram-se terrenos e predios. Com o sr. Carmo, rua do Carmo, 57, das 10 ás 5. (E. 11801) S

EDUARDO Frederico Alexandre — Traductor publico juramentado, encontra-se todos os dias, na rua do Cattete n. 240, para os misteres de sua profissão. (E 11365) S

ENJOOS DE MAR — Evitam-se e curam-se com a Baccharina mentholada. A' venda á rua 1º de Março n. 10 — Alfredo de Carvalho & C. Vidro, 3$500. (C 1702)

FUMEM CIGARROS 7½ DELICIOSA MISTURA MEDIOS GROSSOS
(13033)

GRAMOPHONES e discos — Compram-se usados, mesmo quebrados. Vendem-se discos, desde $500. Concertam-se gramophones; rua Uruguayana n. 135. (E 10472) S

Impotencia — Xarope de cipó cravo e catuaba e outras hervas medicinaes; garrafa 10$000; pelo correio, 12$500. Rua Marechal Floriano n. 181, sobrado, João Pinto da Silva. (E. 11763) S

LONA impermeavel — Vendem-se capas dos diversos feitios deste tecido, appropriadas para viajantes: capas de borracha, fazem-se sob medida, recortam-se e concertam-se, na fabrica de H. Schayé, Avenida Gomes Freire 19. Tel. C. 1074. (13441) S

IMPOTENCIA
Esterilidade, Neurasthenia, Insomnias, Espermatorrhéa.
Cura certa, radical e rapida no Gabinete Electro-therapico do
Dr. R. Neves da Silva
LARGO DA CARIOCA 10.
Consultas de 1 ás 5.
(716)

MOVEIS usados — Compram-se — Leiam este annuncio, telephonar para Norte 4840; paga-se bem. Compram-se moveis claros e escuros, casas mobiladas, tapetes, louças, cortinas, machinas, bicycletas, objectos antigos, moveis de jacarandá; rua Visconde de Sapucahy n. 101. (E 10707) S

Molestias dos Cães — Veterinario especialista Cardoso Junior, do Instituto Pasteur, consultas e chamados das 8 ás 10 e das 4 ás 5 horas; á rua do Hospicio n. 114. Tel. 1938, Norte. (E 7079) S

MME. Vieitas, participa ás suas clientes, que continua a morar na praça da Republica 84, fazendo massagens com machina electrica moderna. (E. 9811) S

MOTORES, dynamos e transformadores; rua da Saude n. 49. (E 11613) O

OURO m. 2$200, platina 18$, dentes $900, prata, joias com brilhantes, a Joalheria Paris, á Rua Uruguayana 41, paga 50%, mais que qualquer outra casa. (12139)

PENSIONA LA TABLE — Dá-se em casa de familia distincta; rua do Rezende n. 161, sobrado. (E 12255) S

POSPONTADORES de calçados — A casa Schayé scientifica-vos que ha muito tempo está preparando colla especial para todos os couros gordurosos que têm apparecido, como sejam Magiz, Crosta Americana, etc., devendo os srs. pospontadores no acto da compra dizer qual o couro para que precisa a colla; isto sem augmento de preço; fabrica de Capas de Borracha. Av. Gomes Freire 19. Tel. C. 1074. (13440) S

PENSÃO Chineza. Domicilio. Tratamento especial. Cozinha chineza, de 1ª ordem, comidas variadas, almoço 5 pratos, jantar, 6; pratos fartos e por preço barato, ao gosto do freguez. Rua Bento Lisboa n. 51. Tel. 2447, C. (E 11670) S

TOSSE
Tome PEITORAL —:—
—:— —:— MARINHO
Rua 7 de Setembro, 186.

PIANOS — Compram-se em qualquer estado: Cattete 7 e 9. Tel. 3790, Cent. (E 9752) S

SENHORA estrangeira, falando inglez e allemão, offerece-se para dama de companhia de pessoa idosa. Informações, á rua das Laranjeiras n. 147. (E 12259) S

DESEJA-SE saber de Manuela Fernandez Martinez, de El Franco Oviedo; quem a procura é seu irmão José; rua Marechal Floriano Peixoto n. 176. (E 12109) S

SALA — Um negociante procura uma, que sirva para escriptorio e dormitorio Cartas a A. L. V. (E 11490) S

Soffreis de Asthma? Desejaes curar-se? Tomae Citrus Medica. Gonçalves Dias, 61. (E 10429) S

TERNOS de 1ª ordem a prestações; Avenida Rio Branco 135, por cima do cinema Odeon. (8110) S

VIDRILHOS — Compra-se qualquer quantidade, paga-se bem; á rua General Camara n. 286, loja. (E 11407) O

VIDRILHOS e missangas — Compram-se novos e usados; á rua General Camara n. 286, loja. (E 12142) S

Vermes dos Cães — Vermecanol, remedio efficaz para expellir os vermes dos cães — Vende-se nas ruas: Hospicio n. 114; Gonçalves Dias, 38; Rodrigo Silva, 28; Ouvidor, 63; 7 de Setembro, 3 e 151. Em S. Paulo, á rua 15 de Novembro, 59-A. (E 10510) S

VALES de Souza Cruz, a 1$500; Veado a 1$300 e S. Lourenço, a 1$400 o cento, compram-se, na rua da Assembléa n. 105. (E 8391) O

ERUPÇÃO CUTANEA

O sr. Benedicto Propercio de Carvalho, residente no Maranhão, declara em carta de 28 de dezembro de 1913, que curou-se com o ELIXIR DE NOGUEIRA, do Phco. Chco. João da Silva Silveira. (410)

UMA senhora protegida e séria, deseja alugar um quarto em casa de familia. Só serve Botafogo ou Cattete. Resposta ás iniciaes M. O., nesta redacção. (E 11743) S

VESTIDOS de luxo e tailleurs, sob medida, a prestações; avenida Rio Branco. Entrada S. José n. 100. (8109)

ADVOGADOS

ADVOGADOS — Drs. Almeida Nobre e Corrêa de Oliveira; á rua Gonçalves Dias, 56, 1º, sala 2. Adeantam custas. (E 10986) S

MEDICOS

DR. ALVARO ALVIM
Tratamento de todas as molestias

internas e externas, sem excepção, do homem e da mulher, dos tumores malignos, pelos raios X, electricidade e suas formas, calor, luz, massagem, etc.; no Instituto do Dr. Alvaro Alvim, largo da Carioca, 11, das 11 ½ ás 4. Tratamento rapido, preços muito modicos. (E 5665)

Dr. Samuel Prado
CLINICA MEDICA GERAL
Especialidade: Coração, Pulmões, Syphilis e Vias Urinarias. — Consultas das 9 ás 11 e das 3 ás 5. Gratis aos pobres. — Attende chamados a qualquer hora. Consultorio: — Marechal Floriano, 99. (E 11037)

DR. A. MONTEIRO — Medico — Parteiro — Operador. Com 19 annos de pratica, sendo seis de estudos nas Universidades de Lyão e de Genebra e nos principaes hospitaes do nove paizes da Europa. Applica e fornece barato o verdadeiro 914 allemão, que trouxe. Após a terceira viagem á Europa reabriu consultorio gratis, para propaganda; á rua Marechal Floriano 55; das 10 á 1 e das 3 ás 8 da noite. (E 1220) R

DR. TALAMO
MEDICO-OPERADOR

Diplomado pelas Faculdades de Napoles e Bahia. Com cursos especiaes e pratica nas Faculdades e Hospitaes de Paris e Vienna.

Especialista em tratamentos rapidos e seguros das doenças uterinas, com methodos especiaes e indolores. Esterilisação da mulher, POR INDICAÇÃO MEDICA, com methodo absolutamente indolor.

Cura da fraqueza genital dos homens com methodos especiaes, novos, seguros. Blenorrhagia chronica, Syphilis, estreitamento uretheral, anomalias congenitas e adquiridas. Atrophia e tumores dos testiculos, etc. Consultorio para homens, das 9 ás 11 horas. Consultorio para senhoras, das 2 ás 5 horas. RUA S. JOSÉ N. 55. (E 11360)

CLINICA-MEDICA — TRATAMENTO DA TUBERCULOSE E DAS DOENÇAS DO ESTOMAGO E INTESTINOS.
Dr. Mazzini Bueno, ex-interno e ex-assistente da Faculdade. Medico dos Hospitaes da Saude Publica e da Santa Casa. Cons.: rua Gonçalves Dias n. 16, sob. Tel. 5293, Cent. Residencia: rua Gustavo Sampaio, 211. Tel. 1484, S. (E 8235)

Hydrocele, tumores dos seios, ventre e escroto

HYDROCELE — Cura radical, sem dôr, sem operação cortante e sem privar o doente das suas occupações habituaes.
DR. LUIZ DE MARCOS — Uruguayana 105, sob., das 2 ás 4. (8414)

MOLESTIAS

das vias urinarias, corrimentos da urethra, cirurgia geral, operações. Dr. Góes Filho, especialista da Santa Casa, docente da Faculdade; RUA URUGUAYANA N. 21. Das 3 ás 5. (E 11471)

Dr. Alvino Aguiar
Pulmões, estomago e rins — Tratamento das anemias, esgotamento nervoso, etc. — Consultorio: rua S. José, n. 51. Telephone, 5868, Central. Residencia: travessa do Torres, 17. Telephone, 4265, Central. (13567)

DENTISTAS

DR. SILVINO MATTOS — Extracções, absolutamente sem dôr, a 5$; dentaduras a 5$ cada dente; concertos em dentaduras a 10$; obturações a 5$. Trabalhos garantidos e pagamentos a prestações; **na rua Uruguayana, 3,** esquina da rua da Carioca; das 7 horas da manhã ás 5 da tarde; telephone — 1.559 — Central. (E 12323) R

DENTISTA — Compra-se uma cadeira, 1 motor e 1 vulcanizador; paga-se muito bem; Andradas n. 46. (E 12145) R

DENTISTA Dr. Aldo Cunha — Diplomado e com dez annos de pratica. Tratamento rapido, garantido e completamente sem dor, por preços modicos e em prestações. Executa pelo systema norte americano, chapas sem pressão, bridgework e todos os demais trabalhos de prothese. Consultorio, Andradas n. 85, 1º andar. E (8633) R

DENTISTA — No grande laboratorio prothodontico do Dr. Silvino Mattos, á rua Uruguayana, 3, fazem-se com perfeição, garantia e brevidade, todos os trabalhos de prothese dentaria, por preços sem competencia e methodos aperfeiçoados. Tel. 1.555 — Central. (E 12324)

DENTISTA a 2$000 mensaes, para obturação a granito, platina, curativos desde o primeiro dia; trabalhos de chapa, corôas, pivot, etc., por preços minimos e trabalhos garantidos; na Auxiliadora Medica, na rua dos Andradas, 85, sobrado, esquina da rua General Camara. Tel. N. 3157. (E 8632) R

DENTISTA — 2$ mensaes, trabalhos sem dor e garantidos, pelo systema norte-americano. Andradas n. 46. (E 9239) R

DR. SILVINO MATTOS, laureado especialista em dentaduras parciaes e duplas. Brevidade, garantia e preços razoaveis. Consultorio: **Rua Uruguayana, 3,** canto da rua da Carioca; das 7 da manhã ás 5 da tarde; telephone 1555 — Central. (E 12325) R

DENTISTA Heitor Corrêa, especialista em trabalhos a ouro e dentes artificiaes. Gabinete montado com apparelhos modernos de electricidade. Preços modicos. Das 7 ás 6 horas. Domingos, até ás 3 horas, á rua Sete de Setembro n. 155 canto da travessa de S. Francisco de Paula. Teleph. n. 3440 Central. (4050)

DENTISTA — Vende-se uma boa cadeira em perfeito estado, do fabricante Sombra. Preço 250$; á rua Lucidio de Lago n. 16 — Meyer. (E 11850) R

DENTISTA — Dr. C. de Figueiredo, extracções sem dôr, e preços modicos; Rua Visconde Rio Branco, 20. (E 7330)

DENTISTA — Vende-se um vulcanisador novo; rua dos Andradas n. 46. (E 12149)

DENTISTA — Trabalhos de 10$ por 5$000. Attende a domicilio. Figueira n. 205 — Rocha. (E 11213)

DENTISTAS — Vende-se um motor chicote de pé e um electrico quasi novo, á rua Uruguayana n. ... com Gentil Marcondes. (E 12248)

HYbermalle — Trabalhos infallíveis, preço modico a prestações. Vai a domicilio. Figueira n. 205 — Rocha. (E 11212)

PROTHESE dentaria, para os srs. cirurgiões-dentistas. Corôas e bicos de 5$; Brydge e chapas de 10$ a 20$. Dr. Guerra; rua F. ... (E 12117)

PARTEIRAS

PARTOS molestias das senhoras, ulceras e operações por bons MEDICOS que curam corrimentos, hemorrhagias e suspensões, fazem apparecer o incommodo nos casos indicados, sem provocar hemorrhagia, tendo como enfermeira Mme. JOSEPHINA GALLINDO, do Hospital Clinico de Barcelona; consultas diarias, á rua da Constituição, ... sobrado. Gratis aos pobres. (E ...)

PARTEIRA Mme. TAVEIRA MORGADO, tendo pratica dos hospitaes da Europa, trata de molestias de senhoras e de suspensão. Attende chamados a qualquer hora, gratuitamente, a pessoas pobres, rua Buenos Aires, 192, 1º andar, proximo á Avenida Passos. Tel. 801, Norte. (E 12234)

PARTEIRA. Mme. Palmira trata de molestias de senhoras e suspensão, por um processo rapido e garantido; consultorio e residencia rua do Rezende n. 60, Teleph. C. 4777. (E 9873) V

Partos — Molestias das **SENHORAS**
Tratamento dos abortos e suas consequencias, dos corrimentos, das cólicas utero-ovarianas e das regras irregulares e prolongadas. Assembléa 54, 10 ás 18. Serviço do dr. Pedro Magalhães. Tel. 1009, Central. (E 11541)

GRAVIDEZ Evita-se usando os Pessarios Americanos são inoffensivos, commodos e de effeito seguro e antisepticos. Encontram-se á venda no DEPOSITO, rua do Carmo 21, 1º andar — Rio de Janeiro.

AVISO — Remette-se registrado pelo Correio, para qualquer parte do Brasil, mediante a quantia de 7$000, enviada em carta com VALOR DECLARADO, ao Agente Geral — J. DE CARVALHO — CAIXA POSTAL Nº 1724. — Rio de Janeiro. (7519)

Professores e professoras

ARITHMETICA, portuguez e francez — Curso completo, diurno e nocturno para ambos os sexos, 15$000 mensaes. Uruguayana 77. (E 2035)

ESCRIPTURAÇÃO mercantil e contabilidade bancaria — Ensino pratico e intuitivo pelo professor Antonio Lima, com 30 annos de tirocinio na Escola Royal, rua da Assembléa n. 115, e no Collegio Nacional, á rua Archias Cordeiro n. 157 — Meyer. (E 11686)

ESCOLA "Royal" de Dactylographia — Curso especial de dactylographia para ambos sexos; aulas diurnas e nocturnas, dirigidas pelos professores A. Castro, A. Laranjeira, mlle. Nympha Gomes; ruas: Assembléa n. 115 e Archias Cordeiro n. 157, Collegio Nacional. (E 10580)

EXPLICADOR — General Caldwell n. 179. Telephone Norte, 4482. (E 11321)

ESCREVER A' MACHINA — Curso completo em 30 lições, com os dez dedos e em todas as machinas. ESCOLA "VELOX", largo de São Francisco n. 36, 1º. Quem não aprender em 30 lições tem direito á repetição gratuita. (E 12133)

ESCRIPTURAÇÃO mercantil pelo systema multissimo pratico, ao alcance de todos, partidas dobradas adaptadas á contabilidade publica, pelo prof. Oliveira Rocha, á rua Gonçalves Dias n. 56, 1º. Sala 2. Tem aulas de dactylographia a ambos os sexos. Prof. Mlle. Lygia N. Gama. (E 11701)

ESCREVER á machina — Curso completo em 30 lições, com os dez dedos. Preço 15$000; rua da Carioca n. 42. Tel. C. 1791. (E 12176)

ENSINO de portuguez e francez, arithmetica, escripturação mercantil; na rua da Carioca n. 42. Telephone C. 1791. (E 12176)

FALAR e escrever bem, inglez e portuguez, na rua da Carioca 42. Tel. C. 1791. (E 12176)

ENSINA-SE escrever á machina — Curso rapido com 10 dedos, 10$ por mez; S. José, 8, 2º andar. (E ...)

FRANCEZ — A Escola Remaudet mantem cursos diurnos e nocturnos de francez pratico para ambos sexos, sob a direcção de professores e professoras competentes de nacionalidade franceza; rua Sete n. 67. (E 10990)

FRANCEZ

pratico, ensino particular ou em cursos
M. DE FOSSEY
Edificio do Odeon Sala 9. (E 10082)

INGLEZ Mr. Rodger (americano) — Ensina este idioma todos os dias das 6 da manhã, ás 10 da noite; preço modico; rua da Alfandega n. ..., sobrado. Tel. Norte 1657. (E 11529)

INGLEZ — Uma senhora de Londres, ensina seu idioma em sua residencia ou em casa dos alumnos. Address — Rua Henrique Dias, 27, Rocha. (E 9070)

LINGUAS VIVAS — Falar e escrever em curto prazo, francez, inglez e italiano. Escola VELOX, largo de S. Francisco n. 36. (E 11640)

LIÇÕES PRATICAS em inglez — Senhora ingleza, tendo algumas horas vagas fóra das aulas, póde acceitar algumas senhoras ou creanças como alumnas. Ensina este lingua por meio pratico. Cartas a X. O., nesta folha. (E 11702)

MR. Bradlly, com longa pratica de professorado, na Inglaterra, installou um curso de inglez, á rua da Alfandega n. 44. (E 11532)

MLLE. Ruffier, professeur de français, d'histoire, de littérature, de diction pour dames, jeunes filles et enfants; 115, R. d'Assemblée 1.er étage. (E 11177)

PROFESSORA com pratica de ensino, lecciona em casas de familia, francez pratica e theoricamente, portuguez, geographia, historia, desenho, pintura e inglez a principiantes. Para chamados, telephone 562, Ipanema. (E 10660)

PIANO e solfejo — Ensina-se pelo methodo do Instituto, acceitam-se alumnas nas segundas e quartas feiras. Preços modicos, á rua Junqueira Freire n. 19 — Affonso Penna. (E 11026)

PIANO, violino e bandolim — Professor! Cartas para Arino á rua dos Invalidos n. 23, loja. (E 11066)

PRATICA commercial — Cursos praticos de arithmetica, calculo, cambios, escripturação mercantil, correspondencia commercial e tachygraphia. Escola "Velox", largo de S. Francisco n. 36. (E 11648)

PROFESSORA paciente, ensina meninas e senhoras em qualquer edade, portug., franc., arithm., musica, calligr., etc., V. 1727. (E 11761)

PROFESSORA — Ensina o curso primario e secundario, portuguez e francez. Recados por escripto para a Professora, á rua Voluntarios da Patria n. 445 — Botafogo. (E 11617)

TACHYGRAPHIA — Ensino pratico e commercial Ensino completo rapido. R. B. Cotegipe, 8 — Villa Isabel.

VIOLINO — Professora desse instrumento, ensina pelo programma do Instituto Nacional de Musica; rua Barão Bom Retiro n. ... (E 11437)

GONORRHEAS !...

Tanto no homem como na mulher cura radicalmente com o unico especifico vegetal, Pastilhas Bruzzi. Unicas usadas em hospitaes e casas de saude da Europa. Não estraga o estomago.

Depositario geral — Drogaria Pacheco. R. dos Andradas (...)

VIAS URINARIAS

Syphilis, molestias das senhoras, estreitamentos urethraes (sem operação), gonorrhéas chronicas, hydroceles, impotencia, espermatorrhéa. Dr. Caetano Jovine, da Faculdade de Medicina de Napoles e habilitado por titulos da do Rio de Janeiro. Do 1 ás 5. Rua S. José 56, sob. Tel. 2155 Central. (E 8623)

ULTIMOS ANNUNCIOS

Amas seccas e de leite

Precisa-se, de uma rapariga de confiança para ama secca, na rua Affonso Penna n. 61. (E. 12269)

Cozinheiros e cozinheiras

ALLEMÃ, precisa-se de uma cozinheira para cozinha e outra para familia; á rua Barão Pirassinunga n. 72 — Tijuca. (E 11922) S

PRECISA-SE de boa cozinheira que durma no aluguel; ordenado 40$; rua Uruguay n. 391. (E 11917) B

PRECISAM-SE cozinheiras, copeiras, arrumadeiras, amas seccas; antigo agente Rodrigues; rua 13 de Maio n. 40, loja. Tel. 2888, Cent. (E 11466) B

PRECISA-SE de uma cozinheira para o trivial, na rua Angelo Bittencourt n. 34, em frente ao Jardim Zoologico. (E 12337) B

PRECISA-SE de uma boa cozinheira, á rua D. Polyxena n. 55 — Botafogo. (E 12360) B

PRECISA-SE de uma menina para cozinhar o trivial para duas pessoas. Paga-se bom ordenado. Rua 7 de Setembro n. 191, sobrado. (E 11947) B

PRECISA-SE de 1 cozinheira, uma arrumadeira e uma copeira; paga-se 50$ a 60$. R. do Senado, 36. (E 11912) B

Creados e creadas

ALUGAM-SE 2 empregadas, sendo 1 para cozinheira e outra para arrumadeira e copeira; têm pratica de serviço e dão referencias. Rua da Gloria 36. Tel. 807 Central. Commissão 10$000. (E 11911) B

ALUGA-SE optima copeira e arrumadeira. Dá referencias. Pelo tel. Central 5999. Agencia. (E 11939) C

ALUGA-SE optima cozinheira, muito limpa. Pelo tel. Central 5999. (E 11938) C

CREADA — Precisa-se em casa de familia; rua Paysandú n. 162. (E 12340) C

PRECISA-SE de uma moça que saiba, com perfeição, copeirar e arrumar. Ladeira da Gloria 14, casa 7. (E 11932) C

PRECISA-SE de uma empregada para lavar e mais serviços leves de um casal; rua D. Julia, n. 54. (E 11960) C

PRECISA-SE de uma creada para pequena familia de tres pessoas; rua Curvello n. 2, Santa Thereza. (E 11866) C

PRECISA-SE de um bom copeiro, em casa de familia de tratamento, paga-se bom ordenado; rua Conde de Bomfim n. 422. Quer-se bons attestados. (E 11875) C

PRECISA-SE de uma empregada para copeira e arrumadeira, dormindo no aluguel. Travessa Sorocaba 21 — Botafogo. (E 11876) C

PRECISA-SE de uma empregada branca, para arrumadeira e copeira, na rua Dr. José Hygino n. 14, Tijuca. (E 11898) C

PRECISA-SE de uma copeira e arrumadeira, sabendo lustrar e alguma costura; casa de pequena familia e que durma no aluguel. A rua Machado de Assis n. 36, Cattete. (E 11899) C

Empregos diversos

COSTUREIRA — Precisa-se de um quarto até 180$00. Cartas neste escriptorio, a Alves. (E 12303) S

COZINHEIROS — Offerecem-se a 1 já para concertos de moveis, particulares e commerciaes; tratar á rua Vinte de Maio n. 11, 2º andar. (E 12368) D

OFFERECE-SE uma mocinha com 16 annos, chegada do Norte, para casa de familia de tratamento; dirija-se á rua de Santo Amaro n. 120. (E 12026) D

PRECISA-SE de um rapaz moço para serviços domesticos. Rua do Rosario, 165, 1º andar. (E 11957) D

PRECISA-SE de uma moça para costureira; rua Senador Vergueiro. Rua Alfandega 216. (E 11965) D

PRECISA-SE de um rapaz com alguma pratica de padaria para trabalhar no balcão; trata-se á rua 2 de Dezembro n. 1 (Deodoro). (E 11963) D

PRECISA-SE de uma menina de 12 a 13 annos, á rua Assumpção 55, Botafogo. (E 12029) D

PRECISA-SE de uma creada para lavar e cozinhar, na travessa São Vicente de Paula n. 11. (E 12305) D

PRECISA-SE de uma costureira que faça com por figurino, e trata-se na rua Prudente de Moraes n. 291 — Ipanema. (E 11879) D

PRECISA-SE de uma menina de 14 a 18 annos, para serviços de uma senhora só; rua do Cattete n. 330, loja. (E 11948) D

PRECISA-SE um contra-mestre alfaiate para o interior de Minas. Trata-se na rua Buenos Aires n. 94, ás horas. (E 12306) D

PRECISA-SE de um menino para o serviço de um consultorio de cirurgião. Rua Sete de Setembro n. 92, 1º andar. (E 12309) D

PRECISA-SE de um carregador e com pratica de carrinho; rua da Lapa n. 2. (E 12319) D

PRECISA-SE de um copeiro, na rua do Rosario n. 170, 2º andar. (E 12372) D

PRECISA-SE de um copeiro de cor que saiba servir bem. Tratar na rua Br[illegible] n. 21 — Laranjeiras. (E 12362) D

PRECISA-SE dois caixeiros com pratica de venda a retalho, tratar na rua 20 de Novembro n. 94, fabrica. (E 12325) D

PRECISA-SE de uma menina de 12 a 14 annos, para serviços domesticos. Rua do Cattete n. 26. (E 12286) D

PRECISA-SE de um hábil photographo, á Avenida Passos, 55. (E 12350) D

PRECISA-SE de uma senhora só; rua Barbosa 25, construcção do Meyer. Paga-se 4$000 diarios. (E 11950) D

UMA senhora de meia edade, com pratica de serviço domestico, deseja encontrar emprego em casa de pessoa que precisar, dirija-se á rua Presidente Barroso n. 55. (E 12313) D

UM rapaz offerece-se para um escriptorio ou qualquer serviço de casa commercial para trabalhar que precisar; dirija-se á Confiança a Constantino Gonc. rua General Polydoro n. 137 — Botafogo. (E 12282) D

Casas e commodos centro

ALUGA-SE uma esplendida sala de frente em casa de familia, para escriptorio ou casal sem filhos, á Avenida Central 127, 2º andar. (E [illegible]) F

ALUGA-SE um esplendido quarto para casal ou moços; em casa de familia; á rua do Senado 115. (E 11966) F

ALUGA-SE um bom quarto, na rua Senador Dantas n. 93. (E 12300) F

ALUGA-SE um bom quarto com duas janellas; rua Theophilo Ottoni n. 140. (E 12310) F

ALUGA-SE uma sala de frente, a pessoa que trabalhem fóra. Rua do [illegible] (E 12307) F

CASA — Precisa alugar casa; Rua Sete Avenida. Escriptorio [illegible] (E 12281) F

ALUGA-SE um quarto de frente, com janella para a rua, e entrada independente. [illegible] (E 12300) F

ALUGA-SE uma sala e quarto para escriptorio, casal ou pessoas sós; na rua Senador Dantas n. 90. (E 12318) F

ALUGA-SE na rua General Caldwell n. 170, bem mobilado; quartos para familia decente, com boas accommodações. (E 11953) F

Alugam-se

ALUGA-SE optima sala de frente, sem pensão, em casa de familia de tratamento, a um senhor distincto; avenida Henrique Valladares n. 29, sobrado. (E 11869) E

ESCRIPTORIO ou consultorio — Aluga-se uma sala e quarto de frente com 3 sacadas, á rua Sete de Setembro n. 209, 1º andar. (E 11962) E

HOMŒOPATHIA

Rua do Quitanda, 27 em frente ao beco do Carmo

Fundada ha 31 annos

Os seus remedios são recebidos directamente da Europa e Estados Unidos. E' de toda confiança.

Filial — Rua Engenho de Dentro, 93. Filial — Rua Assis Carneiro, 9.

Boulevard 28 de Setembro 262 filial (8908)

Lapa e Santa Thereza

ALUGA-SE uma sala a casal ou pessoa respeitavel; rua Curvello n. 2, Santa Thereza. (E 11865) F

NINON, O ROUGE CHIC em todas as casas de perfumarias. (11172)

Cattete, Laranjeiras, Botafogo e Gavea

ALUGA-SE um bom quarto mobilado, com pensão, em casa de familia; no pavimento superior; á rua Benjamin Constant n. 141, Gloria, e uma sala de frente; preço commodo, e tratamento de primeira ordem. (E 12276) G

ALUGA-SE um quarto, limpo e arejado, a senhor do commercio, em casa tranquilla, de casal; rua Corrêa Dutra n. 172, teleph. C., 4846. (E 12287) G

ALUGA-SE — Informa-se todas as casas vasias e mais a vagar no Cattete e Laranjeiras, Laranjeiras, loja, tel. Cent. 36. (E 11910) S

Garde-Meuble

(Sob o patrocinio do industrial LEANDRO MARTINS)

Guarda e conserva *Moveis, Tapeçarias* e todos os objectos que guarnecem o interior de habitações, em edificio expressamente construido para esse fim. Deposito: Praça Marechal Deodoro n. 6 — Tel. Villa, 2552. Escriptorio provisorio: Rua dos Ourives, 41 — Tel.: Norte, 1500. (10362)

Catumby, Estacio e Rio Comprido

ALUGAM-SE boas casas no Estacio, rua Sachet 9, tel. Cent. 36. (E 11910) J

ALUGA-SE uma sala a casal ou familia, a cavalheiros de tratamento. Rua do Cattete 88. (E 11966) J

Haddock Lobo e Tijuca

ALUGA-SE um esplendido salão com 6 sacadas, proprio para um club. R. Haddock Lobo 94, aluguel razoavel. Tel. 3484 V. (E 11897) K

ALUGA-SE uma sala, 5 quartos, cópa, despensa, agua quente e fria, grande quintal, etc.; as chaves das 9 ás 19, das 14 as 17; trata-se á rua S. José n. 19, das 14 ás 4. Telephone 129. (E 12331) E

VIAS URINARIAS

Syphilis, molestias venereas e da pelle. Gabinete Electrotherapico do Dr. Belmiro Valverde

Docente da Faculdade e da Academia de Medicina. Tratamento rapido e garantido dos estreitamentos da urethra, gonorrhéas, cystites, hydroceles e hemorroidas. Exame directo da bexiga e urethra por apparelho proprio. Consultorio: Largo da Carioca n. 5, 2º andar, Central. (715)

S. Christovão, Andarahy e Villa Isabel

ALUGA-SE boas casas em São Christovão, Andarahy e Villa Isabel; rua Sachet 9; tel. C., 36. (E 11910) S

ALUGA-SE n. 100, Caiucú, donde Lins Vasconcellos, chaves em frente. Trata-se [illegible] (E 11931) L

ALUGA-SE — Informa-se todas as casas vasias, do Francisco Telephone 867 [illegible] (E 11910) E

ALUGA-SE a casa da rua Wergne Magalhães, com 3 quartos, etc. (E 11867) L

ALUGA-SE em casa de familia de tratamento, com 4 quartos, excellente quarto, a rapaz de tratamento; rua Barcellos n. 77, junto ao largo. (E 12202) L

ALUGA-SE a rua General Caldwell [illegible] accommodações para familia decente. [illegible] (E 11943) L

SUBURBIOS

ALUGA-SE uma casa, propria para qualquer negocio, tendo armação e balcão; precisando de casa para moradia, ao lado tambem se aluga ou vende-se; trata-se na rua D. Sophia n. 11, estação do Rocha. (E 12292) M

Compra e venda de predios e terrenos

ALUGA-SE ou vende-se a bella chacara da rua Senador Octaviano n. 320, Aguas Ferreas, com boa moradia, em centro de terreno, tendo boa sala de visitas, salão de jantar, cinco grande dormitorios e dois pequenos, banheira com aquecedor, gaz, electricidade, chalet para empregados, etc. O terreno mede 33 metros de frente por 250 de comprimento, indo terminar no Sylvestre, com egual dimensão. Póde ser visto a qualquer hora. (E 12330) N

CASAS no Meyer, Piedade e Nyctheroy, com bondes á porta, vendem-se, recebendo parte em dinheiro e parte a praso. Com o proprio, das 10 ás 11; rua Sachet n. 4. (E 11887) N

COMPRA-SE um predio do Meyer para baixo, até 12:000$, em boas condições e muito proximo ao bonde. Cartas para A. B. S., nesta redacção; negocio directo. (E 12348) N

PREDIOS E TERRENOS á venda: PREDIOS:

15:000$, em [illegible] Gurgel, Villa Santa [illegible], linda e confortavel vivenda, com 3 salas, [illegible], etc., luz electrica [illegible] chacara com fruteiras etc.;

16:000$, na F[illegible], rua Barão do Amar[illegible], com 2 salas, 2 quartos, etc., entrada ao lado;

22:000$, na praça da Bandeira, rua Santa Luiza, com 2 salas, 2 quartos, etc., entrada ao lado;

50:000$, em Villa Isabel, rua Conselheiro Octaviano, grande e solido predio com 4 salas, 6 quartos, etc., dependencias, agua nascente e grande chacara com pomar;

65:000$, na rua S. Christovão, perto da Quinta da Boa Vista, solido e confortavel residencia, propria para grande familia;

85:000$, no Estacio de Sá, grupo de 12 casas, avenida, rendendo, 13:500$000 annuaes;

110:000$, no largo do Machado, predio alugado para contrato, dando boa renda;

120:000$, nas Laranjeiras, grande e confortavel residencia;

165:000$, na rua Haddock Lobo, magnifico e solido palacete, com grande terreno;

225:000$, em Villa Isabel, grupo de 8 predios novos, rendendo 24 contos annuaes;

350:000$, no Cattete, linda e artistica residencia, propria para familia de gosto.

E OS TERRENOS:

Na rua General Canabarro 33 x 50; travessa Derby Club, 12 x 40; Boulevard 28 de Setembro, 12 x 40; em S. Francisco Xavier, 22 x 100; rua Jockey-Club, 12 x 43.

E muitos outros predios e terrenos; fazem-se hypothecas a juros modicos, com J. Pinto, na rua do Rosario 142, sobrado. (13564)

VENDEM-SE no centro da cidade predios e grande área de terreno, magnifico para fabrica ou grande avenida; tratar com Moraes, das 14 ás 17, rua Assembléa 117, sob. (E 12342) N

VENDEM-SE duas pequenas casas da rua D. Alice ns. 36 e 38, e o magnifico predio da rua Tavares Ferreira 29, Est. do Rocha; trata-se á rua Felix da Cunha 34. (E 11924) N

VENDE-SE, no Estacio, optimo predio de esquina, ponto superior para negocio. Carta nesta redacção, a Luiz J. M. (E 12347) N

VENDE-SE a casa da rua Aurelia n. 43, Meyer, trata-se na mesma. (E 12336) N

VENDE-SE um lindo predio na rua Santo Affonso, antiga, 5 quartos, 2 salas e mais dependencias; predio novo; preço 30:000$000. Para tratar, rua 1º de Março 80, sala 6. (E 11416) N

VENDE-SE por 22:000$ 1 predio com 4 quartos, 2 salas, tendo nos fundos um outro pequeno, com terreno, de 143 x 72, fazendo frente para 2 ruas, no melhor ponto dos suburbios; informa-se á r. do Carmo 58, 1º and. (E 12358) N

VENDE-SE um terreno na travessa Possolo, Inhaúma, com 22 metros de frente por 45 metros de extensão; trata-se na rua Conde Leopoldina 110, com Norberto. (E 11872) N

VENDE-SE no Engenho Novo o grande terreno da rua Souza Barros n. 6, antigo, que faz canto com o prolongamento da rua da Matriz, tendo de frente 66 metros e dum lado 129 metros e do outro 115, nos fundos 131 metros e 80, que tambem será frente de uma rua projectada e citada na escriptura; é um dos melhores ou o melhor de todos os terrenos do bairro. Vende-se baratissimo por grande necessidade de occasião; é propriedade de grande futuro e desde já alugada para chacara; dará optimos juros do capital. Trata-se á rua Daniel Carneiro n. 80, Engenho de Dentro, com Linhares. (E 12300) N

VENDE-SE um predio novo de 2 andares, contendo 6 quartos e 5 salas e mais dependencias; luxuoso e confortavel, por 60:000$000. (Tijuca). Andarahy Grande. Cartas nesta redacção para S. L. L. S. (E 11884) N

VENDE-SE em praça, no dia 18 do corrente, á rua dos Invalidos 152, á 1 hora da tarde, o predio sito á rua do Cattete n. 183; para mais informações, vide *Diario Official* de 26 de junho proximo passado, e *Jornal do Commercio*, do 27 proximo passado. (E 12278) N

VENDE-SE o predio n. 248 da rua Bomfim, (S. Christovão), com accommodações para familia. Preço Rs. 11:000$. Trata-se com o sr. Arruda, rua d'Alfandega 28. (13560)

VENDAS DIVERSAS

VENDEM-SE 3 cabras leiteiras, 1 com 2 crias de 10 dias, as outras proximas a ter as crias; tambem se vende leite de cabra, á rua Alice 186, Laranjeiras. (E 12281) O

VENDE-SE um piano Pleyel, usado, em perfeito estado. Para ver e tratar á rua das Laranjeiras n. 336. (E 12271) O

VENDEM-SE muito barato dois lustres de gaz, para centro, perfeitos, podendo ser transformados para electricidade. Rua dos Andradas 17. (E 11877) O

VENDE-SE superior cavallo com 7 palmos, manso de sella e silhão, bella estampa; informa-se á rua Itapirú 346, Pharmacia. Está arreado com esmero, boa sella Olte Chamille. (E 12303) O

VENDE-SE uma machina, caldeira a vapor, fabricante Lidgerood, força de 48 H P effectivos, prompta a funccionar, á rua Coronel Pedro Alves n. 22 A. (E 12304) O

VENDE-SE uma escada com grade de segurança, na rua 1º de Março numero 51. (E 12314) O

VENDE-SE um lindo espelho Veneziano, grande formato; rua Escobar 57, S. Christovão. (E 12355) O

VENDEM-SE um serviço de jantar, plantas, um toilette de pinho e diversos moveis usados, para desoccupar logar; r. Corrêa Dutra 78. (E 11906) O

VENDE-SE uma machina de costura quasi nova pela terça parte do custo, de uma familia que se retira para a Europa. R. Senador Euzebio n. 87, sobrado. (E 11902) O

VENDE-SE grande quantidade de kaolin e talco, superior, sem brilho, etc., por preço de occasião, no largo da Carioca n. 9, sob., com Antenor Costa. (E 11892) O

VENDEM-SE vestidos e algumas roupas brancas de senhora, em perfeito estado. 138, Praia de Sta. Luzia. (E 11927) O

VENDE-SE um piano Pleyel, modelo 4 bis, quasi novo, por motivo de viagem; na rua Dr. Campos da Paz n. 50 — Rio Comprido. (E 11960) O

VENDEM-SE lampadas electricas de 5, 10, 16, 25, e 32 velas, a $900, á rua dos Andradas n. 99. (E 11918) O

VENDE-SE superior e moderno piano allemão, quasi novo, cordas cruzadas, cepo e armação de aço, perfeito, de particular: rua R. de Petropolis 90. Rio Comprido. (E 11967) O

VENDE-SE um piano perfeito para estudo, peça rara, 400$; á rua Benedicto Hyppolito, perto da praça 11 de Junho. (E 11894) S

TRASPASSES

TRASPASA-SE um grande armazem no centro da cidade, por preço de occasião, serve para deposito ou qualquer outro negocio; trata-se no largo da Carioca n. 9, sob., com Antenor Costa. (E 11801) P

VINHO IODO PHOSPHATADO DE WERNECK.

ANEMIA
LYMPHATISMO
DEBILIDADE
(12546)

Achados e perdidos

CAMPELLO & C.ª — Rua Luiz de Camões n. 36. Perdeu-se a cautela n. 122.957, desta casa. (E 11920) Q

CAMPELLO & C.ª — Rua Luiz de Camões n. 36. Perdeu-se a cautela n. 124.647, desta casa; as providencias estão dadas. (E 12321) Q

PEDE-SE a quem achou no jardim do Meyer, á noite, de domingo, 13 do corrente, uma pulseira pequena, de ouro e platina, o favor de a entregar á rua Archias Cordeiro n. 103, que será gratificado caso exija. (E 11878) Q

Catarrho dos pulmões
Cura rapida com o * PEITORAL MARINHO *
Rua 7 de Setembro, 186.

DIVERSOS

A PRESTAÇÕES. Ternos sob medida. Entrega-se na 1ª prestação. Rua Lavradio 59, Alfaiataria. (E 11928) S

GABINETE DE INJECÇÕES

e curativos de todas as molestias venereas. — Tratamento especial certo, da gonorrhéa chronica. — Rua S. José, 56, 1º andar, de 1 ás 5. (13556)

MOTOCYCLETTA Terrot, vende-se uma com pouco uso, na rua 7 de Setembro n. 182. (E 12296) O

MACHINAS de escrever, de calcular, apparelhos copiadores e machinas registradoras, concerta, limpa, conserva e nickela com perfeição, garantida e por preço muito modico; João Kramarski (ex-chefe das officinas da Casa Standard, e ex-mecanico da Casa John Roger), avenida Rio Branco n. 9. Tel. 5288, Norte. Acceita chamados a domicilio, na capital e em Nictheroy. (E 12301) S

MOLESTIAS DOS CÃES. Medico veterinario com longa pratica na clinica dessa especialidade em PARIS, LONDRES e BERLIM. Rua Sachet 4, sob. Tel. 2875, C., das 2 ás 5 horas. Tem hospital. (E 11876) S

OS anthrazes e os tumores de qualquer especie, são curados com a SANTOSINA. Vende-se á rua Uruguayana n. 66. (E 12359) S

LUZ BRILHANTE

Luz intensa
Luz branca
Luz economica
Luz do dia
Só se obtém com as Lampadas

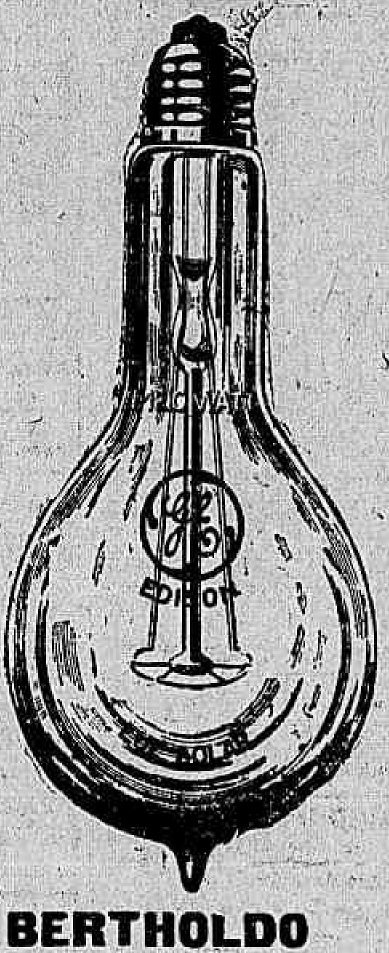

EDISON
LUZ-SOLAR

CASA BERTHOLDO
90 Rua Theophilo Ottoni (proximo á Avenida)
Telep. NORTE 3559 13246

AS feridas fecham rapidamente, a suppuração e a dor cessam, com a Santosina; vende-se á rua Uruguayana n. 66. (E 12359) S

ALUGAM-SE ou vendem-se lampadas electricas, de 5, 10, 16, 25 e 32 velas, a $900; rua dos Andradas n. 99. (E 11918) S

COMPRA-SE um pequeno deposito de pão e balas; só serve de Cascadura até Irajá; cartas para "Deposito", neste jornal, ou á rua Guarapary n. 15, em Madureira. (E 12332) S

A'S REFEIÇÕES... Um calix de *Guaranesia*

CARTOMANTE D. Maria Emilia, a celebre e 1ª do Brasil e Portugal, consagrada pelo clero, nobreza e povo, como a mais perita em suas predicções, com milhares de curas scientificas, intimas e commerciaes; ás exmas. familias do interior e fóra da cidade, consulta por carta sem a presença das pessoas; unica neste genero, maxima seriedade e rigoroso sigillo. Consultas em sua residencia, á rua da Conceição n. 87, sobrado, perto das barcas, em Nictheroy. Nota: — D. Maria Emilia é a cartomante mais popular em todo o Brasil. Correspondencia e informações, etc., á caixa do Correio n. 1688 — Rio de Janeiro. (E 12267) V

RHEUMATISMO
as dôres desapparecem em 5 minutos.
LINIMENTO MARINHO
Rua 7 de Setembro, 186.
(1070)

DORES de dentes — São debelladas promptamente com o EMIL. Vende-se á rua Uruguayana n. 66. (E 12359) S

DR. MAXIMIANO de Vasconcellos Junior, Advogado — Rua Barroso n. 254, precisa lhe falar Viviano Caldas. (E 12291) S

DINHEIRO a juros desde 7 °/° ao anno, tem para emprestar sob hypothecas de predios, para construcções. Alugueis, apolices e compra de predios e terrenos; tratar das 8 ás 10 e das 14 ás 17, com Moraes; rua da Assembléa n. 117, sobrado. (E 12268) S

Nervosismo
cura immediata com DYNAMOGENOL. (10731)

EMPRESTIMOS — Fazem-se em menos de 4 horas a pensionistas do Thesouro, do Montepio e meio soldo e a funccionarios publicos activos ou aposentados, a praso de 10 a 36 mezes, juros modicos, na rua Sete de Setembro n. 190, 1º andar, sala 1, das 10 ás 5 horas. (E 12340) S

GRAMOPHONE — Vende-se um com chapas, por preço de pechincha; rua de S. Christovão n. 45, loja. (E 11874) O

IMPOTENCIA
cura com poucas colheres do DYNAMOGENOL. (10731)

JOSE' Henrique de Almeida, encarrega-se dos serviços de calafete, betumar, encerar assoalhos, lavagens de casas, vidros e ladrilhos. Tel. C. 5346, rua Pedro Americo n. 2. (E 11830) S

MME. Vaguimar Lanzony — Cartomante brasileira, somnambula-clarividente e prophetica: lê com clareza as linhas das mãos; note o publico, que esta somnambula é a mais antiga do Brasil. Consulta em sua residencia á rua de Santa Rosa n. 308, Nictheroy. (E 12279) S

O SAPOFORMIO, nas flores brancas e em qualquer suppuração dá maravilhosos resultados. — Rua Sete de Setembro ns. 61 e 63. (E 12320) S

PIANO, compra-se um 1/2 armario, de bom autor; paga-se bem; de particular. Telephone Norte 2640. (E 11942) S

PIANO Pleyel — Vende-se um, grande formato, quasi novo, na avenida Henrique Valladares n. 24, (terreo). (E 11954) O

SYPHILIS — Cura radical, com a Syphilina Fournier; agentes para todo o Brasil, á rua Uruguayana, 66. (E 12359) S

TODOS os que têm syphilis e são fracos, devem usar a Syphilina Fournier; mata o microbio da syphilis e tonifica o organismo; agentes geraes, á rua Uruguayana n. 66. (E 12359) S

Meias Completo sortimento para homens, senhoras e creanças. — CASA STEPHAN — Rua Uruguayana n. 12. (8589)

ULCERAS, são curadas com a Santosina; vende-se á rua Uruguayana n. 66. (E 12359) S

UMA lampada de 5, 10, 16, 25 e 32 velas, por $900, só na rua dos Andradas n. 99. (E 11918) O

MODISTA — Faz por figurino qualquer vestuario, costumes tailleur e reformas. Acceitam-se em casa e fóra, por preços modicos, á rua São Carlos n. 16. Estacio. (E 11946) S

DENTISTAS

A Directoria da Assistencia Dentaria, da rua Larga 79, participa a mudança da mesma, para a rua da Alfandega 130, esquina da rua Uruguayana, onde espera merecer a mesma attenção dos seus associados. (E 12328) R

DENTISTAS — Vende-se um bello quadro de distribuição, um motor de pé, Hasting's, um aquecedor electrico para copos e um estojo de viagem, no largo da Carioca n. 9, sob., com Antenor Costa. (E 11891) R

DENTADURAS a 5$ cada dente; perfeição e pagamento depois de prompta, para propaganda. Chamados a Dr. Freitas, nesta redacção. (E 12335) R

MOTOR dentario de chicote. Compra-se um. Cartas a Livio, nesta redacção. (E 12334) R

NO grande laboratorio de prothese dentaria do laureado cirurgião-dentista Dr. Silvino Mattos, onde se fazem todos os trabalhos de prothese dentaria por mais complicados que sejam confeccionam-se, para os srs. dentistas, corôas e blocos de ouro á razão de 8$; pontes de 10$ a 15$; dentaduras, á razão de 10$ a 15$, etc. — Rua Uruguayana n. 3. Teleph. 1.555, Central. (E 12326) R

VENDEM-SE para dentista uma excellente cadeira, uma cuspideira de fonte e um motor electrico, tudo em perfeito estado. Informações, todos os dias, pelo telephone 960, Ipanema. (E 11883) R

Professores e professoras

ARTE tachygraphica — O melhor ensino, pelo menor preço: á rua Municipal n. 13, 2º andar. (E 11870) Z

ALUMNA do Instituto de Musica, lecciona piano e musica, a 5$000 mensaes. Preço de propaganda. Assembléa n. 13. (E 12342) Z

ADMISSÃO ao Pedro II, Academico da E. de Medicina, prepara; rua Municipal n. 13, 2º. (E 11968) Z

CURSO Normal — Aulas de repetição do 1º anno, sob resultados garantidos. Inst. Normal e prep., mudou-se para Aristides Lobo n. 61. (E 12290) Z

As Pilulas do Dr. Ayer

VENDIDAS HA 80 ANNOS.

Cremos que as Pilulas do Dr. Ayer são as melhores pilulas que até hoje se tem feito. Não julgamos possivel fazer uma pilula melhor. Temos grande confiança n'ellas. Cremos que haveis de ter n'ellas a mesma confiança se as experimentardes bem. Perguntae ao vosso medico com respeito a usalas contra a prisão de ventre, indigestão, incommodos biliosos e dores de cabeça.

Preparadas pelo Dr. J. C. Ayer & Co. Lowell, Mass. E.U.A. — Rio de Janeiro Brasil (12995)

ETUDIANT donne des leçons de français, anglais, allemand. Prix modérés. Lettres sous, O. G. Bureau "Correio da Manhã". (E 12262) Z

LINGUAS VIVAS — Falar e escrever em curto praso, francez, inglez e italiano. Escola VELOX, largo de S. Francisco n. 36. (E 11949) Z

AO DEITAR... Tomae um calix de *Guaranesia*

MATHEMATICA elementar — Quintannista da Polytechnica, lecciona. Rua da Carioca n. 77, 2º and. (E 11909) Z

PROFESSORA — Ensina portuguez, francez, inglez e piano; recados á rua Uruguayana n. 37, Pharmacia Moura Brasil. (E 11885) Z

Casa mobilada

Aluga-se por contrato, sendo 6 mezes o minimo, preço 500$, dispondo de optimas accommodações para familia de tratamento. Exige-se fiador idoneo. Ver á rua S. Francisco Xavier n. 32. (E. 12.308.)

VESTIDOS

Para Theatro, Concerto e Passeio
Fazem-se toilettes finas em prazo curto, tambem como qualquer **bordado** na
LINGERIE MODERNA
121, Rua Assembléa — 1º and. — Tel. 2622 C.
Sempre novidades em lingerie fina 13248

PRATICA commercial — Cursos praticos de arithmetica, calculo, cambios, escripturação mercantil, corr. commercial e tachygraphia. Escola "Velox", largo de S. Francisco, 36. (E 11949) Z

PREPARATORIOS para as escolas superiores. ESCOLA "VELOX", largo de S. Francisco n. 36. (E 11950) Z

PHYSICA, chimica e Hist. Natural, por professor especialista. Escola "Velox", largo de S. Francisco n. 36. (E 11949) Z

ETUDENT erteilt, Deutschen, Franzosischen und Englischen, Unterricht Mussiges Honorarium. Briefe unter O. G. Buro, "Correio da Manhã". (E 12263) Z

STUDENT teaches French, German, English. Moderate Honorary Letters, O. G. office "Correio da Manhã". (E 12261) Z

TACHYGRAPHIA — Lecciona-se á rua da Carioca n. 77, 2º andar. (E 11907) Z

CLINICA DE MOLESTIAS DOS OLHOS, OUVIDOS E NARIZ —

Tratamento d'estas affecções em pouco tempo e pelos meios de cura mais seguros pelo Dr. Neves da Rocha, medico de diversos hospitaes desta cidade, com longa pratica no paiz e nos hospitaes de Berlim, Vienna, Paris e Londres. — Avenida Rio Branco, 90, de 12 ás 16. (12218)

TAPEÇARIAS

Stores, cortinas, capachos e cortinados a preços baratissimos.
Capas de mobilias, 70$00
Bandeaux com meias cortinas, tecido de seda, forradas a 100$000.
CASA HELMO PINHEIRO
Quitanda n. 33
TELEPHONE C. 1.850
(11363)

PASSAGEM

Moça que queira partir para Portugal por sua conta e tomar conta de uma creança de tres annos, durante a viagem, será muito bem gratificada. A pessoa interessada incumbir-se-á de adquirir a passagem. Quer-se moça forte. Dirigir-se á rua Theodoro da Silva n. 319, Villa Isabel. (E. 12.311.)

Vaccas leiteiras

Vendem-se umas 20 ou 30 vaccas superiores e muito gado de campo, boi de carro, novilhos e animaes de sella, bom pasto para 200 cabeças. A vista pode-se avaliar. Anchieta, Districto Federal. Trata-se na casa Huber, á rua Sete de Setembro n. 61, com sr. João. (E. 12.302.)

Negocio de occasião

Precisa-se de um socio que disponha de dois contos de réis, garantindo-se no minimo 400$ de retirada mensaes; cartas "A Occasião", no escriptorio deste jornal. (E. 11.915.)

Um conselho do governo á população, para que esta se previna contra o perigo da febre amarella:

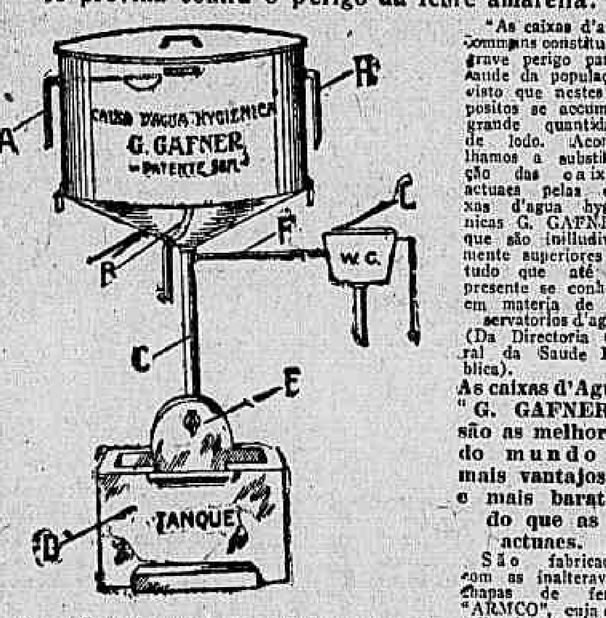

"As caixas d'agua communs constituem grave perigo para a saude da população, visto que nestes depositos se accumula grande quantidade de lodo. Aconselhamos a substituição das caixas actuaes pelas caixas d'agua hygienicas G. GAFNER, que são indiscutivelmente superiores a tudo que até ao presente se conhece em materia de reservatorios d'agua. (Da Directoria Geral da Saude Publica).

As caixas d'Agua "G. GAFNER" são as melhores do mundo e mais vantajosas e mais baratas do que as actuaes.

São fabricadas com as inalteraveis chapas de ferro "ARMCO", cuja excellencia é universalmente reconhecida. A fabricação é garantida por 15 annos.

A — *Cano de entrada.* B — *Cano de agua potavel.* C — *Cano de tanque para limpeza do mesmo.* F — *Cano da caixa de descarga, fazendo limpeza automatica.* H — *Ladrão.*

Limpeza automatica sem desperdicio d'agua.

As encommendas são exclusivamente recebidas por G. GAFNER & C., unicos fabricantes em todo o Brasil.
Escriptorio: rua da Carioca, 10, 1º andar; Caixa Postal n. 650.
Fabrica: rua Camerino n. 128.
NA MESMA FABRICA:
COFRES SUL-AMERICANO
Resistentes a toda prova de fogo. (13249)

GONORRHEA —

e suas complicações. Cura radical por processos seguros e rapidos. Dr. JOÃO ABREU. Das 8 ás 11 e das 13 ás 18 home: 64, rua de S. Pedro, 64. (720)

RAIOS X

para o diagnostico e tratamento das doenças do estomago, intestinos, figado, pulmões, coração, rins, ossos, etc., pelo DR. RENATO DE SOUZA LOPES. Preços modicos. Rua São José 39, de 2 ás 5, ás terças quintas e sabbados. (E 9795)

SYPHILIS

e suas consequencias. Cura completamente radical; injecções INDOLORES, de sua preparação. App. 606 e 914. Assembléa n. 54, das 12 ás 18 horas. Serviço do dr. PEDRO MAGALHÃES. Telephone 1000, C. (E 11542) S

SOCIO

Precisa-se de um com o capital de 6 a 10 contos para compra de um negocio já montado, garantindo-se um lucro mensal o minimo de 500$; cartas a C. L. no escriptorio deste jornal. (E. 11.914.)

LAMPADAS

e material electrico da melhor qualidade e pelos melhores preços; rua dos Andradas n. 99. (E. 11.920.)

COSTUREIRAS

Precisam-se de costureiras para vestidos e roupa branca, á rua da Assembléa n. 121, 1º andar. (13.247.)

HYPNOTISMO

O conhecido hypnotisador professor Douristam dá lições de hypnotismo pratico, garantindo que, com tres lições apenas, qualquer pessoa hypnotisa com toda a segurança e rapidez, methodo absolutamente infallivel; estas lições pódem ser ministradas mesmo no domicilio dos alumnos; o professor pode ser procurado no Minas S. Paulo Hotel, á praça da Republica n. 199, esquina de Visconde de Itauna. Tel. Norte 1.106, das 3 ás 20 horas, todos os dias. (E. 12.333.)

Moinho Eureka

Vende-se um baratissimo para qualquer cereaes, moendo com vantagem assucar, sal, vidro para lixa, etc. Rua da Saude n. 219. (E. 11.900.)

PRENSA

Precisa-se comprar uma pensão familiar afreguezada, bom ponto. Offertas e condições nesta redacção a A. L. (E. 12.289.)

Compram-se moveis

avulsos e casas mobiladas, pianos, tapetes, louças, crystaes e metaes. Chamados a Rocha. Tel. Central n. 2211. (E. 12.320.)

Professora de piano

A' rua do Rezende n. 154 ensina-se piano, a preço commodo. (E. 12.338.)

Predios em Botafogo

Vende-se uns dando a renda de 1:800$ mensal, negocio serio e de grande resultado para o comprador. Cartas á caixa: do "Jornal do Commercio", para se tratar. (E. 12.343.)

Machinas de escrever

Underwood, Remington, L. C. Smith e uma pequena de viagem, vendem-se por preços vantajosos á rua General Camara n. 103, sobrado.

JUNGE DAME

Wuenscht Stellung in gutem House zur Hilfe der Hausfrau u. s. w. gibt auf Wunsch den Kindern auch Unterricht in Proline u. Stikirer. Offert. litte L. 50. (E. 12.354.)

Studebaker

OFFERECE OS NOVOS MODELOS DA ESPLENDIDA SERIE 19

Elegantes
Ultra-modernos
Mechanicamente perfeitos

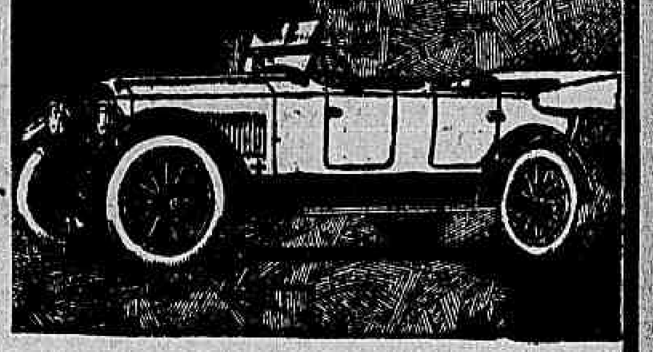

A qualidade *STUDEBAKER*, dominante durante 67 annos, está reflectida nos seus novos carros.

Pela razão de que *STUDEBAKER* constróe completamente em suas proprias fabricas os seus motores, eixos, carosserias, caixas de mudanças, differenciaes, direcções, mollas, capotas, paralamas, e corta as suas proprias engrenagens e outras peças vitaes, os lucros de intermediarios ficam eliminados.

Com vantagens fabrís tão inexcediveis, e producção em grande escala, póde *STUDEBAKER* offerecer carros de QUALIDADE SUPERLATIVA A PREÇOS QUE OS TORNAM DE UM VALOR EXCEPCIONAL.

LIGEIRO	de 4 cylindros, Touring, 5 logares	8:000$000
LIGEIRO	de 6 cylindros, Touring, 5 logares	10:200$000
LIGEIRO	de 6 cylindros, Barata, 4 logares	10:500$000
GRANDE	de 6 cylindros, Touring, 7 logares	13:000$000

A preço addicional podemos fornecer: cadeirinhas auxiliares nos Ligeiros de 4 e 6 cylindros, que augmentam a lotação para 7 logares, e rodas de arame.

LEMBRE-SE DE QUE O *STUDEBAKER* REPRESENTA O MAIOR VALOR INTRINSECO EM CADA CONTO DE RÉIS PAGO.

The Studebaker Corporation of America
A. MOSQUERA, Representante.
Avenida Rio Branco, 180 — Edificio do Club Naval
TELEPH.: 5497, CENTRAL
RIO DE JANEIRO (C 10819)

(4297) **XAROPE PAGLIANO** O melhor Purgante. O melhor Depurativo do sangue. 100 annos de successo.

-:- COLLEGIOS -:-

ESCOLAS

Militar, Naval, Polytechnica, Medicina e Pharmacia.

CURSOS VESTIBULARES para estas escolas, começarão a funccionar este mez, leccionados por notaveis professores no CURSO NORMAL DE PREPARATORIOS Uruguayana 39, (1º e 2º andares — Tel. 5224, C. — o mais importante curso da Capital pela frequencia, corpo docente e resultados obtidos desde 1913. (E 8332)

Wilson College

INTERNATO E EXTERNATO
PRIMARIO — COMMERCIAL — HUMANIDADES
DIURNO NOCTURNO.
Avenida Rio Branco 157, 2º andar — Tel. 2767, C. (9421)

Escola de Repetição e Preparatorios

DIRECTOR — CARLOS DE RIZZINI

Curso especial de repetição para as alumnas da E. Normal. Aulas praticas de hespanhol, italiano, francez e inglez. Curso commercial. Curso complementar e preparatorios geraes. Rua do Mattoso, 210, esq. de Haddock Lobo. Tel. V. 3866. (E 11697)

Gymnasio Vera-Cruz

ORGANIZAÇÃO MILITAR

Cursos: infantil, primario, *secundario* e bellas-artes. Curso nocturno: preparatorios e commercial. Excellentes professores do Collegio Militar, da Escola Militar e civis. Externato e semi-internato. — Rua São Francisco Xavier, 417. Director: *João Autto de Magalhães Castro.* (E 12327)

Manoel Bomfim, Bahiano

PHARMACEUTICO

Diz a pessoa que deseja falar-lhe e que annunciou no mez de maio neste Correio, que se acha estabelecida com pharmacia, no Estado do Espirito Santo, S. Miguel do Veado, E. de Ferro Leopoldina, estação de Veado. Quem delle pretenda alguma cousa dirija-se para a referida localidade ou lhe escreva. Manoel Bomfim, pharmaceutico. (E. 11.864.)

Machina photographica

Vende-se um apparelho 24 x 30, extra solido, com tres chassis duplos rideaux, intermediarios, obturador T. Pickard, pé e sacco, tudo inteiramente novo, e separadamente, uma objectiva Hermagis F. 8, uma telé e uma objectiva Eidoscope Hermagis F. 5, com amplificador telé, para retratos artisticos em grande formato. Para ver na rua da Carioca n. 47, 2º andar. Informações pelo telephone Central 2.224. (E. 11.858.)

PREDIO

Compra-se um, 3 a 4 quartos; Conde de Bomfim, Mattoso, S. Francisco Xavier e adjacencias. Cartas a Oswaldo S. de Almeida, á caixa postal 1.034. (E. 12.288.)

Lulu' da Pomerania

Desappareceu um todo preto, numero dois, que dá pelo nome de Zig. Pede-se a quem souber do seu paradeiro informar á ladeira da Gloria n. 14, casa II. Gratifica-se bem. (E. 12.352.)

Portões de ferro

Vende-se um com a largura de 2 1/2 metros, assim como duas grades para duas janellas e uma dita para uma porta. Ver e tratar á rua Acre n. 68. (E. 11.934.)

Este homem conhece a sua vida

O professor Schiloh, que já trabalhou com ruidoso successo nesta capital em 1911, 1913, 1915 e 1917, está novamente no Rio. Sendo o professor Schiloh o mais celebre chiromante de Paris, elle explica a vossa vida, o vosso futuro e o vosso destino, pelo unico meio das linhas e traços das mãos. Consultas diariamente em sua residencia: Hotel Globo, avenida Rio Branco n. 301 — Nictheroy; acceita chamado a domicilio. Ultimos dias. (E. 12.370.)

BORDADOS

Ensina-se por systema rapido e com perfeição, feitas á mão e á machina; na rua Visconde de Silva n. 82, Botafogo. (E. 11.923.)

COPACABANA

Vende-se um terreno com uma casa de alvenaria e tijollos, medindo 24x60, á rua Quatro de Setembro n. 82. Trata-se com o sr. Leandro, á avenida Rio Branco n. 46. Companhia Brasileira. Negocio de occasião. (E. 11.883.)

PERFUMARIAS BIZET

LOÇÕES VEGETAES (27 variedades de perfumes).
OLEOS PARA CABELLO (seis qualidades de perfumes).
PÓS DE ARROZ (14 variedades de perfumes).
TALCO (duas qualidades de perfumes).
PÓ de SABÃO "SMART".
SABONETES PERFUMADOS (6 qualidades).
Sabão "DOMESTIC" (para uso domestico — sem perfume).
AGUAS de ALFAZEMA (duas qualidades).
AGUAS de KOLOGNIA (quatro qualidades).
AGUA DE QUINA.
BRILHANTINAS CONCRETAS (25 variedades de perfumes).
BRILHANTINAS LIQUIDAS (seis variedades de perfumes).
DENTIFRICIO (Agua — Pasta — Pó).
EXTRACTOS para LENÇOS (26 variedades de perfumes).

Loção tonica "Jaborandina" - Petroleo Oriental
TINTURA FAVORITA
Agentes geraes: **Companhia Technica e Importadora.**
AVENIDA RIO BRANCO, 60 (13227)

Machina de escrever
Vende-se uma Remington, usada, em perfeito estado, preço de occasião. Ver e tratar á rua S. José n. 23, loja. (E. 11.652.)

CORTADOR DE CAMISAS
Precisa-se de um habilitado e tambem de um ajudante para enfestos, na fabrica Coutinho, na rua Haddock Lobo n. 408. (E. 12.162.)

ANILINAS
Vendem-se puramente allemãs. Negocio directo com o proprietario. Rua da Quitanda n. 98. (E. 11.711.)

Uma senhora da alta sociedade que autorisa o offerecimen to do seu tratamento.

Para Affecções da Garganta e do Peito e' Uma Maravilha
A Exa. Sra. D. Carlotta Alvares autorisa o uso do seu nome a bem do ANION, o novo tratamento para affecções do peito e da garganta, com o qual ella curou-se de uma affecção muito grave. Este tratamento, comquanto agenas recentemente introduzido dos Estados Unidos, já conta com o apoio dos mais eminentes membros da corpo medico Brasileiro.

ANION

cura tosses e constipações da noite para o dia e combate affecções como a inflammação da garganta e dos pulmões, respiração presa, as dôres da pleuris e o estado morbido que conduz á tuberculose e isto de maneira por assim dizer phenomenal.
Si tendes tosse — experimentae-o. Si fôr uma grave constipação — a gripe — experimentae-o. Experimentae-o para bronchite, asthma, pleuris. Vereis os seus resultados maravilhosos.
Vende-se em todas as drogarias e pharmacias principaes.
Granado e C., Araujo Freitas e C., Drogaria Pacheco, R. Hess e C., Silva Gomes e C., Freire Guimarães e C., V. Rallier e C., Granado e Filhos, Drogarias André, Rangel e Rodrigues, Rio
(C 6171)

Dactylographa
Precisa-se de uma com muita pratica. Rua Luiz Gama n. 11, das 11 horas da manhã á 1 hora da tarde. (E. 12.258.)

FAZENDA
Compra-se uma pequena, perto desta capital. Offertas com todos os detalhes a S. 25, nesta folha. (E. 11.685.)

Botequim e bilhares
Vende-se um fazendo regular negocio, á rua Visconde de Sapucahy 187. Preço de occasião. O motivo se dirá ao pretendente. (E. 11.739.)

DEMANDA ORIGINAL
As construcções no Rio
De quando em vez, os nossos tribunaes têm opportunidade de julgar causas deveras curiosas, como essa que em resumo vamos relatar.
Ha tempos, o conhecido engenheiro-architecto Enéas Marini annunciou pelas folhas da capital que daria, sem hesitar, cinco contos de réis a quem provasse haver no Rio de Janeiro casas constructoras, engenheiro, architecto ou simplesmente "mestre de obras" de reputação firmada, que melhores vantagens offerecessem aos capitalistas e proprietarios em seus projectos orçamentarios ou melhores materiaes e installações applicassem em suas construcções; e isto por varias razões, mais ou menos plausiveis, justificadas pelo autor da publicação.
O sr. Annibal Pinheiro Ferreira, constructor e ex-encarregado geral das obras do architecto Marini, quiz provar que tambem elle póde, ou pelo menos sabe construir pelo novo methodo do sr. Marini, e assim pensando, julgou-se no direito de abiscoitar os cinco contos de réis correspondentes ao premio instituido pelo seu ex-chefe.
Como, porém, a commissão de peritos technicos incumbida de inspeccionar e confrontar as construcções executadas por esses profissionaes não se tivesse manifestado favoravelmente ás obras do constructor Annibal, requereu este em juizo competente que fossem nomeados outros peritos.
Sabemos que varios outros constructores, dos mais afamados, concorreram ao "certamen" do engenheiro Marini, porém, os peritos incumbidos de inspeccionar os predios inscriptos que são 8, tendo encontrado differença nos projectos orçamentarios, especie dos materiaes, installações e acabamento geral nas obras desses concorrentes, em confronto com os projectos executados pelo sr. Marini, deliberaram tomar conhecimento apenas nos do concorrente Annibal Pinheiro Ferreira, e como houvesse divergencias no laudo, foi a causa affecta á Justiça local para uma nova vistoria, tendo o architecto Marini depositado os cinco contos de réis, correspondentes ao premio instituido, até ulterior deliberação.
E ahi têm os leitores mais uma demanda "sui-generis", mas que nem por isso deixa de interessar áquelles que, antes de confiar a construcção de seus predios, compete estudar a idoneidade e competencia profissional do architecto.
(Da "Epoca" de 15—7—919).
(E 12310)

Zumbidos dos ouvidos
Tratamento pelo Dr. Neves da Rocha, com exito seguro, dos zumbidos dos ouvidos, pela massagem vibratoria, pelas correntes de alta frequencia. Os zumbidos diminuem logo nas primeiras applicações e acabam desapparecendo completamente. Consultas das 12 ás 4 horas da tarde. — AVENIDA RIO BRANCO, 90. (E 12317)

ALUGAM-SE
Boas casas em todos os bairros; informações á rua Sachet n. 9. Tel. Central n. 36. (E 11913)

CASAS
Precisa alugar alguma? Dirija-se á rua Sachet n. 9, telephone n. 36 Central, onde se informam todas as do Rio de Janeiro. (E 11916)

Operarios e operarias!
E' na travessa de S. Francisco de Paula 38 que se está fazendo uma estrondosa liquidação de calçados finos, pelos preços seguintes:
12$, 13$, 14$, 15$ 16$, 17$ e 18$
Sendo isto a titulo de despedida da casa SOUZA BRAGA. (13568)

OURO-PLATINA
Prata de 50 a 100 réis, joias com brilhantes e pedras preciosas, cautelas de penhores, compram-se e pagam-se melhores preços, na casa Buenos Aires n. 216, antiga do Hospicio. Offertas de ouro e lapidação de diamantes. (E. [illegible])

APOSENTO
Precisa-se de um com pensão em casa de poucos inquilinos, para um casal com um filho de 2 annos; cartas ao sr. Sidu, á rua Espirito Santo 38. (E. 11.941.)

Perdeu-se no Pathé
Um titulo de pharmacia em um envelope de papel fino. Quem encontrar o obsequio de entregar na redacção do "Correio da Manhã"; [illegible] gratificação. [illegible] (E. 11.938.)

JARDINEIRO
Precisa-se de um, que saiba cuidar tambem de pomar; á rua Salgado Zenha n. 34. (E 12364)

PILHAS SECCAS
"RADIO", á 2$000.
Rua dos Andradas, 99. (E. 11911)

Instituto de Belleza de Mme. Taylor

124, RUA S. JOSÉ — (entre largo da Carioca e Avenida).
Mme. Taylor, participa á sua distincta clientela, que tendo recebido um grande "stock" dos Estados Unidos, de seus productos de belleza, resolveu fazer um grande rebate em todos os preços, como tambem chama a attenção de suas amaveis freguezas para os preços excepcionaes das massagens, que passam a ser de 6$000. (13245)

MEL DE ABELHAS
Compra-se na pharmacia Silva Araujo, na rua Primeiro de Março ns. 9 a 13. (E. 10.936.)

Materiaes das demolições
Mudou-se da avenida Mem de Sá n. 333 para a rua d. Julia n. 120, junto da rua Frei Caneca. (E. 8.088.)

O Vigor do Cabello Ayer
evita a quéda do cabello, estimula o seu crescimento.
A' venda nas drogarias e perfumarias. Agente: Caixa 2014 — Rio. (9794)

PHARMACIA
Vende-se proximo do centro; informa-se á rua do Theatro n. 29, sr. Carvalho. (E. 11.716.)

MOTOCYCLETTA
Vende-se uma "Indian", em perfeito estado, com side car. Ver e tratar á rua do Cattete n. 117. (E. 13.549.)

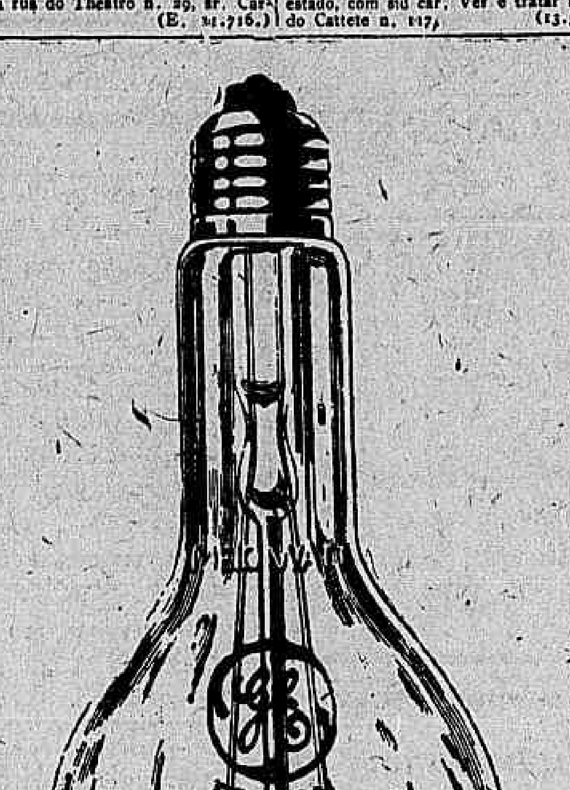

E' este o typo da lampada GE Edison — Meio-Watt. (13179)

Seja qual fôr
O motivo da quéda dos cabellos cede com o uso do

PETROLEO OLIVIER

que é muito perfumado com absoluta ausencia do cheiro de petroleo e ininflammavel.
Resultado positivo e garantido.
Não acceite substituições, exija o de Olivier.
Vidro, 3$000; pelo Correio, 5$000.
Depositarios: **Perestrello & Filho**
66 — Rua Uruguayana — 66
e em todas as perfumarias, drogarias e pharmacias do Brasil. (9730)

Livros de occasião
Grande Larousse — Dalloz, Repertoire e Recueil, cento e tantos volumes e grande variedade de Direito Civil e Commercial. Avenida Central n. 117, 2º andar, sala n. 13. (E. 12.235.)

DIABETES
O especialista dr. Fidelis participa á sua distincta clientela que só estará nesta capital até o fim de agosto. Consultas das 13 ás 17 horas. Rua Inhangá n. 26, (Copacabana). Tel. Ipanema n. 259. (E. 12.237.)

Prof. dr. Eutychio Leal
(SYPHILIS — MOLESTIAS INTERNAS E NERVOSAS — ELECTRICIDADE MEDICA).
Tratamento radical da Hysteria, Neurasthenia, Epilepsia, Insomnia, Dores de cabeça. Impotencia, Micção no leito, Espermatorréa, Aneurysmas, Verrugas, Paralysias do movimento e da sensibilidade.
Largo da Carioca, 12. Tel. 4711-Central—Das 2 ás 5.
(10460)

Praça da Bandeira
Aluga-se uma loja muito propria para armarinho, relojoaria, calçado, etc. Faz-se contrato. Trata-se com o sr. Vicente, na rua S. Christovão n. 215. (E. 12.198.)

AUTOMOVEL
Vende-se um esplendido Daimler double-phaeton, completamente prompto para funccionar. Trata-se na garage Oriental, á praça Duque de Caxias 27. (E. 12.021.)

BORLIDO MAIA & Cª.
CASA FUNDADA EM 1878
Unicos depositarios do cimento inglez "WHITE" e "BROTHERS", tinta hygienica OLSINA e DERMAPHTHOL, para matar o carrapato do gado.
Telephone 274 — RUA DO ROSARIO 55 — 58

OPERARIOS
Precisam-se de 20 cavouqueiros, 40 trabalhadores e trinta cauteiros para grandes serviços. Paga-se bem; na rua Bom Pastor n. 29, Fabrica das Chitas. (E. 11.636.)

Srs. Funccionarios Publicos
Emprestimos em condições muito vantajosas; informações á rua S. José n. 51, loja, das 7 ás 9 1/2 da manhã e das 3 ás 5 horas da tarde. (E. 11.699.)

Estomatil
V. Ex. soffre?
Do estomago, figado, rins e intestinos? Tem dôres de cabeça? Falta de memoria? Tem prisão de ventre? Tome o ESTOMATIL, o unico que lhe poderá trazer o bem-estar desejado!! — Vende-se em toda a parte. — Depositarios: Drogaria Hess & C., Silva Barbosa, Affonso Corrêa & Pinto, Rodolpho Hess & C., Carlos Cruz & C. — Agente geral: ALFREDO ROCHA — P. Tiradentes 62, sob. — RIO DE JANEIRO. (13103)

Compram-se moveis
e tudo que guarnece casas de familia, pagam-se bem. Telephone Norte n. 4.306, ou carta para a rua Uruguayana n. 95, para Pinto. (E. 8.158.)

Torrefacção de café
Vendem-se todos os machinismos da bem montada torrefacção de café Santa Rita e a respectiva marca registrada. Para informações á rua do Acre n. 8. (E. 12.163.)

O Dr. Fournier e a syphilis
"... De todas as molestias que existem, a que mais prejudica o genero humano, pelas consequencias futuras, é a syphilis. Curai-a é cumprir um dever sagrado, porque vae evitar o soffrimento á sua prole. Os innumeros medicamentos até hoje descobertos e que dizem curar a doença, limitam-se, quando muito, a debellar effeitos: o germen, o microbio, fica no corpo, vegetando e quando menos se espera, faz com que a molestia, com todo o seu cortejo de symptomas reappareça [illegible] Fournier, [illegible] torna, [illegible] infallivel, [illegible] especifico [illegible] é a Syphilina Fournier. Tomai-a e assegurai a si proprio uma longa vida e robusta, tereis uma prole sadia e [illegible] filhinhos [illegible] A Syphilina Fournier vende-se em todas as pharmacias e drogarias. Depositarios: Perestrello & Filho, á rua Uruguayana, 66. (9757)

ARMAÇÃO
Vende-se barato para desoccupar logo o Camiseiro — Rua da Assembléa n. 35. (E. 11.787.)

PIANO
Bluthner, quasi novo, vende-se um á rua da Carioca n. 50, 2º andar. Preço 2:500$000. (E. 11.787.)

A GONORRHÉA ANTIGA...
ou recente póde desapparecer usando só (BLENÓDIO), chá de plantas medicinaes. Nada de drogas, as plantas curam. — FLORA BRASIL — Largo do Rosario n. 3. (E 11901)

Armazem no Cattete
Aluga-se um bastante grande, tendo [illegible] rua do Cattete [illegible] W. C. [illegible] n. 226; as chaves [illegible] (E. 11.[illegible])

AUTOMOVEL
Vende-se um de aluguel, [illegible] Preço 6 [illegible] rua Real Grandeza n. 142. (E. 11.727.)

"RHODINE"

Usines du Rhone
(Acido Acetyl-Salicylico)
Aconselhado em molestias de **Caracter febril**
Particularmente efficaz contra:
DORES NEVRALGICAS e RHEUMATISMAES, ENXAQUECAS e a GRIPPE
Agente exclusivo: **P BISE**
133, Rua do Rosario - RIO
(11021)

HYPOTHECAS
Juros de 7 °/° a 12 °/° ao anno; adianta-se para certidões e impostos; modica corretagem; com J. Pinto rua do Rosario n. 142, sobrado. Tel. Norte, 2.969. (9.127.)

ASTHMA
Cura radical, por um processo novo, especial, rua Francisco Eugenio n. 249, das 9 ás 3 horas. (E. 11.461.)

Offerece-se uma boa
bordadeira com pratica de bordados á mão; na travessa Figueiredo n. 29. (E. 11.750.)

Pensão Sul-America
Rua Senador Vergueiro n. 113, exclusivamente para familias. (E 10684)

Lampadas Philips
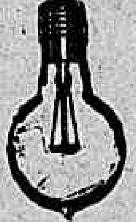
DE 120 VOLTS
Luz brilhante e economica
São as melhores
GRANDE STOCK
Ao Telephone de Ouro
F. F. BRAGA & C.
48, RUA GONÇALVES DIAS 9474

ALFAIATES
Precisam-se, á rua Gustavo Sampaio n. 218, Leme. (E. 11.824.)

COFRE CHUBB
Vende-se um pequeno, Rua S. José n. 42. (E. 12.212.)

Cofres de aço á prova de fogo, prensas de copiar, fogões, ferros de engommar, etc.
Fabricam e vendem **L. B. DE ALMEIDA & C.ª**, á
RUA DOS ARCOS NS. 28 A 42
(10632)

Moveis usados
Compram-se, vendem-se e alugam-se na avenida Mem de Sá 77. telephone C. 305. (E 9247)

Ponto na Avenida
Aluga-se, no 175, com telephone, creado, mesa para escrever, com gaveta, etc., 20$000 mensaes. (E 8454)

Sardas — Cravos — Espinhas — Pannos
Desapparecem rapida e infallivelmente com poucos dias de uso do maravilhoso creme
MIMOSAHIL
Transforma a pelle mais aspera e rugosa em uma tez fina e avelludada. Se quereis obter estes resultados, pedi sempre MIMOSAHIL. Vende-se nas perfumarias. Vidro 4$000. Pelo correio, 5$500. Deposito: rua Jockey-Club n. 310 — J. Cunha. (10142)

O MELHOR LAXANTE DIURETICO E DISSOLVENTE DO ACIDO URICO
Salvitae
CONTRA A GOTTA, RHEUMATISMO, PRISÃO DE VENTRE, DOR DE CABEÇA, BILIOSIDADE, INDIGESTÃO, DIABETES, DOENÇA DE BRIGHT
A' venda em todas as drogarias e pharmacias principaes
Representantes: — SCHOENE & SCHILLING, Rua dos Ourives, 30 — Rio de Janeiro. — A' venda em todas as Drogarias e Pharmacias. (570)

ICARAHY
Aluga-se, tres minutos da praia, uma casa moderna, com tres quartos, duas salas, cozinha, copa, banheiro, tanque de lavagem, tendo illuminação electrica, bom quintal e jardim na frente. Propria para casal de pouca familia. Trata-se com o sr. Tarcsay, á rua S. Bento n. 30, ou pelo telephone Villa n. 3128. Preço 150$000. (13.243.)

Casa em Olaria ou Ramos
Compra-se, em Ramos ou Olaria, uma casa com 2 salas, 2 quartos e mais dependencias, em terreno com 10 x 50 de fundos, approximadamente. Effectua-se a compra em prestações mensaes de 60$, devendo o preço do immovel ser ajustado no acto da proposta. Dirijam-se á rua do Cattete n. 22 — Confeitaria — a S. M. A. (13.554.)

ALAMBIQUE
O leiloeiro J. Lages venderá em leilão no dia 21 DE JULHO, á 1 hora da tarde, na rua da Misericordia ns. 53 e 55, na Capital Federal, um importante alambique francez "Savale", com 8m,50 de altura, completo, todo de cobre em perfeito estado de funccionamento, podendo distillar 80 pipas de aguardente diarias. Occasião unica para quem pretender um alambique, talvez o melhor do Brasil.
CALDEIRA A VAPOR — Na mesma occasião será vendida uma ingleza de 50 H. P.
1 BURRINHO MECANICO "Henry Rogers", 4 1/2 x 2 3/4.
2 CAIXAS D'AGUA com capacidade para 3.000 litros cada uma. (E 12221)

CASA
Vende-se uma á rua General Canabarro n. 421, e trata-se na rua da Alfandega n. 91, com o sr. Bandeira. (E. 12.234.)

Predio para negocio
Aluga-se o da rua Barão de Bom Retiro n. 75, B., no ponto mais commercial do Engenho Novo. (E. 11.793.)

GRATIS
Se quer ser feliz em negocios e em amizades, gosar saude, não perder no jogo, aprender a hypnotisar e a magnetisar, educar a vontade, augmentar a memoria, ser clarividente, conhecer a fundo a magia, livrar-se das influencias estranhas e dominal-as, vencer as difficuldades da vida e alcançar a felicidade e a paz, peça já o MENSAGEIRO DA FORTUNA, de Aristoteles Italia. Dá-se em mão ou manda-se pelo Correio. Envie $100 em sellos novos do Correio para o porte, á rua da Misericordia, 16, 1º andar, esq. da r. S. José e proximo á praça Quinze de Novembro. (E 11190)

QUARTO
Precisa-se de um, independente, perto do centro da cidade, não é para dormir. Resposta á rua do Rezende 35. — J. Silva. (E 11832)

ATERRO
A' rua S. Pedro 69, sobrado, das 12 ás 13 horas, acceitam-se propostas para aterro de terrenos á rua Bom Retiro. (E 12191)

OURO - PLATINA
1$800 GRAMMA 12$000
A JOALHERIA do FELISBERTO de OLIVEIRA compra e vende brilhantes, joias, bem como as fabrica, troca, concerta ou reforma por preços com modos; compra platina, ouro, prata, dentaduras, dentes, cautelas; garante concertos de relogios. — *Ninguem deve vender estes artigos sem verificar o valor maximo da offerta desta casa.* — RUA DA CARIOCA, 28 — Tel. 4558, Central. (E 11760)

Hemorrhoides
Tratamento scientifico, SEM OPERAÇÃO. Cura garantida; Dr. M. Mussulin, praça Tiradentes n. 16, das 9 ás 11 e das 3 ás 5 horas. Literatura scientifica á disposição. (E 10237)

COMPRA-SE CASA
Na rua Mariz e Barros ou transversaes, em centro de terreno, com accommodações para familia de tratamento, até 35 contos. Offertas a H. D., caixa n. 80 do "Jornal do Commercio". (E. 12.146.)

LOMBRICOL

O mais prompto e efficaz especifico contra as LOMBRIGAS, SOLITARIAS, VERMES DE OPILAÇÃO e demais parasitas intestinaes.
Purgativo vegetal, suave e inoffensivo.
UM VIDRO DÁ PARA 3 CREANÇAS.
A' venda em todas as pharmacias e drogarias do Brasil.
Rio de Janeiro — Rua 7 de Setembro, 61.
S. Paulo—Rua Direita, 1 e 3. (E 10419).

Theatro Lyrico
Bilhetes para a companhia Esperança Iris, vendem-se na A Locação Theatral, edificio do "Jornal do Brasil". Tel. Central n. 3891. (E. 12.193.)

MENINAS E RAPAZES
Precisam-se na fabrica de passamanaria Itapagipe, que abonem a sua conducta. Rua Barão de Itapagipe n. 154. Rio Comprido. (E 9887)

ARMAZEM
Precisa-se de um, grande, proximo ao largo da Carioca. Informações ao gerente desta folha. (11399)

PHARMACIA
Precisa-se de um praticante com alguma pratica e conducta afiançada, á rua dos Ourives n. 30, drogaria Baptista. (E. 11.755.)

Casa até 30 contos
Compra-se, no Estacio, praça da Bandeira, Larangeiras para a cidade; informações ás letras D. C., no escriptorio desta folha. (E. 11.733.)

Tratamento rapido, radical, racional e scientifico
DAS
Feridas
A SANTOSINA (pomada seccativa) é o remedio aconselhado para o tratamento rapido, radical, racional e scientifico de qualquer ferida nova ou antiga.
A SANTOSINA destaz as carnes esponjosas, madurece e faz rebentar os bubões venereos, os panaricios, os unheiros, os anthrazes e os tumores de qualquer especie, sem ser preciso rasgal-os a ferro, impede-os de gangrenar cicatrizando-os radicalmente.
Cura as chagas ou ulceras, os golpes e as cortaduras.
Desincha as inchações, taes como as erysipelas, as pernas inchadas, restituindo-as ao seu natural.
Cura as empigens com bolhas vermelhidão as destróe e ás sarnas.
A comichão desapparece em poucas horas com a applicação desta pomada.
Cura as hemorrhoides externas, allivia como por encanto o prurido ou comichão desesperada no anus e desfaz completamente os tumores hemorrhoidarios ou mamillos. Cura as queimaduras.
Esta pomada é muito fresca, não exige resguardo e deixa trabalhar. Preço 2$500. Pelo Correio 3$500.
A' venda em todas as pharmacias e drogarias.
Depositarios: — J. M. Pacheco, á rua Andradas 43 e Perestrello & Filho, á rua Uruguayana, 66.
EM NICTHEROY: Drogaria Barcellos. —:— EM CAMPOS: Pharmacia Pacheco. (9727)

Compram-se moveis e pianos
e pagam-se bem, assim como louças, crystaes, christofles, tapetes, cortinas, cofres e tudo que guarneça uma casa de familia ou commercial é só telephonar para 1960 Norte, á rua dos Ourives 59, loja, com Fernandes, negocio decidido seja qual fôr o valor. (E 10464)

Motores e dynamos
Vendem-se dois motores de 20 H. P., 1 de 7 1/2 H. P., 2 de 5 H. P., 1 dynamo de 78 amperes, 110 volts, 2 dynamos de 2 k. w. e um dito de 4 volts, 150 amperes, para galvanoplastia; 2 transformadores de 7,5 k. w. monophasicos, 1 chave a oleo de alta tensão. Zambelli, Santiago & Comp., rua da Saude n. 49. (E. 11.610.)

VINHO CREOSOTADO
do Pharmaceutico e Chimico JOÃO DA SILVA SILVEIRA
Autor do ELIXIR DE NOGUEIRA
Empregado com successo nas seguintes molestias:
Tosses, Bronchites, Asthma, Tuberculose até o 2º grão, Catarrho pulmonar, Resfriados, Constipações, Depauperamento e Fraqueza Geral.
RECONSTITUINTE DE 1ª ORDEM
Vende-se em todas as pharmacias e drogarias. (13474)

Cimento "ATLAS"
150 & 180 kilos
"O K" (Sueco)
180 kilos
Em stock e para chegar
Companhia Oceana do Brazil
Rua S. Pedro, 47
13242

GRAVIDEZ
Qualquer senhora póde evitar, sem perigos, sem operações e em sua casa, com as informações secretas de Mme. Fany Garcia; envie endereço e sello, á posta restante do "Correio da Manhã", Rio. (E. 11.625.)

SÃO JOSE' DOS CAMPOS
Vendem-se nesta localidade, a 2 horas e meia de S. Paulo, diversos sitios de café e criação, a preços modicos; para informações com o sr. Agostinho de Freitas. São José dos Campos, Estado de S. Paulo. (E. 11.647.)

Perigosa negligencia
Póde-se quasi affirmar que todas as vezes que se sente enxaquecas, dôres nas costas ou nas espaduas e, sobretudo, mão gosto na bocca de manhã ao levantar, o figado não está funccionando bem.
As pessoas nas quaes se manifestam esses symptomas, apparentemente sem importancia, estão bem longe de avaliar o que se passa no seu organismo e, por isso, delles não fazem caso.
E' MUITO PERIGOSA ESTA NEGLIGENCIA
e todos aquelles que assim procederem, estão arriscados a mais tarde soffrer as graves consequencias de não terem tido o necessario cuidado, logo depois dos primeiros indicios da molestia.
A demorada e imperfeita secreção de bilis pelo figado para o canal alimentar começa quasi sempre por provocar a prisão de ventre, enxaqueca, falta de appetite, azia, indigestão, dyspepsia, infartação depois de comer, ataques biliosos, impureza de sangue, perda de energia para o trabalho physico e mental, perda de memoria, cansaço, palpitação do coração, somno desassocegado, urinas carregada, tristeza, debilidade geral, prostração nervosa, insomnia, hemorrhagia, perda do poder sexual, etc.
"As Pilulas Universaes Melhoradas de Perestrello" são indicadas com a maior confiança, devido á excellencia de sua composição puramente vegetal. Não têm resguardo, não produzem colicas, por isso que agem brandamente. São purgativas e depurativas.
Preço: uma caixa, 2$500; uma duzia, 25$000.
Pelo correio: uma caixa, 3$; seis caixas por 13$ e 12 caixas por 26$000.
Vende-se em todas as drogarias e pharmacias e na "A' Garrafa Grande".
PERESTRELLO & FILHO
66 — RUA URUGUAYANA — 66
Em Nictheroy, Drogaria Barcellos. Em Campos, Pharmacia Pacheco.
Não se acceitam sellos nem estampilhas. (9754)

PROFESSOR
O professor E. Cintra inaugurou aulas nocturnas de curso primario e secundario. Informações á avenida Mem de Sá n. 146 A., das 18 ás 20 horas. (E. 11.737.)

AUTOMOVEL
Vende-se um double phaeton Dalmier de 15 H. P. fixos. Travessa José Bonifacio n. 23, canto da rua Augusto Nunes, em Todos os Santos. Preço de occasião. (E. 11.691.)

A. COSTA ARAUJO
Rua da Constituição n. 78
Telephone: Central 4456
MADEIRAS E MATERIAES DE CONSTRUCÇÕES
Completo sortimento de madeiras serradas em todos os comprimentos, grossuras e qualidades.
— Preços modicos — (8274)

"915 Homœopatha"
EM TABLETTES
Dynamisação em primeira centesimal do 914 (Neo-Salvarsan), pelo pharmaceutico Theophilo de Andrade. Cura radicalmente a SYPHILIS em todas as suas manifestações, taes como rheumatismo, feridas, manchas da pelle, eczemas, empingens, espinhas, escrophulas, darthros, erysipelas, bubões tumores, etc. Não tem dieta. Preço, 2$500. Granado & C., 1º de Março, 14; Casa Huber e r. Uruguayana, 91. (6725)

As pessoas de côr
Conseguem tornar os seus cabellos lisos, por mais ondulados ou encrespados que sejam, com o Lysodor, que é infallivel. A' venda em todas as perfumarias, drogarias, pharmacias e na "A Garrafa Grande", á rua Uruguayana n. 66, Perestrello & Filho.
Em Nictheroy, drogaria Barcellos. Em Campos, Pharmacia Pacheco. Preço 3$000. Pelo Correio, 4$000. (9761)

SEM INJECÇÕES
SEM INJECÇÕES — Gonocelle
Cura-se em poucos dias a Gonorrhéa ou outro qualquer corrimento com o uso do GONOCELLE; não tem dieta nem affecta aos intestinos. E' em tablettes, por isso torna-se facil seu uso. Preço 2$000. Deposito, Sete de Setembro 61 — CASA HUBER. (7274)

Concertos de relogios
A relojoaria Ao Greenwick possue a mais bem montada officina para concerto de relogios de todas as qualidades. Rua do Ouvidor n. 50. (E. 12.073.)

Quarto mobilado
Alugam-se, em casa de pequena familia de tratamento, residente em uma das ruas transversaes da praia de Botafogo, dois quartos mobilados, com ou sem pensão, proprios para rapaz solteiro. Telephone Sul n. 3.284. (E. 11.629.)

Hernias Inguinaes Umbilicaes
tratamento com o uso das FUNDAS CINTAS; comprem na CASA GERALDES — Uruguayana, 142—Damos VALES para BRINDES. (12516)

"URIC"
EM TABLETTES
Pharmaceutico Theophilo de Andrade. Especifico homoeopatha que dissolve e expelle o *acido urico*, empregado com efficacia nas dores dos rins, arthritismo, calculos, areias, bilis, arterio-sclerose, obesidade, gotta, eczemas e todas as perturbações do apparelho urinario. Não tem dieta. Granado & Filhos, Uruguayana, 91. Preço, 2$500. (8578)

ROSTO E COLLO
isentos de sardas, espinhas, cravos e rugas precoces, adquirem-se com o uso do Creme Crobylla.
EXCELLENTE SUBSTITUTO DA MASSAGEM
O MELHOR FIXADOR DO PO' DE ARROZ
Nas perfumarias e na
— A GARRAFA GRANDE —
Rua Uruguayana, 66. (9736)

Linho Linho Linho
Para lenções de todas as larguras
Partidas para familias — VENDAS A PRESTAÇÕES
LEOPOLD STRASS *Avenida Rio Branco n. 109.* (Sala 2). Telephone 2314, *Norte.* (Não tem filial) (12521)

Cartomancia Chiromancia e Telepathia
O Professor Romanellee trabalha com quatro baralhos de cartas e pelas linhas da mão; faz quaesquer trabalhos, une os desunidos e faz reinar a paz nos lares das familias. Consultas todos os dias, das 10 ás 2 1/2 e aos domingos e dias feriados das 8 1/2 ás 11. Rua da Conceição 82, ant., e 136 mod. Teleph. 614, Nictheroy. (E 9810)

PILULAS VIRTUOSAS
Curam em poucos dias a molestia do estomago, figado ou intestino. Estas pilulas, além de tonicas são indicadas nas dyspepsias, prisões de ventre, molestias do figado, bexiga, rins, nauseas, flatulencias, mão estar, etc. São um poderoso digestivo e regularisador das secreções gastro-intestinaes.
A' venda em todas as pharmacias. Vidro 1$500, pelo correio 1$800. Depositario: Drogaria VICTOR RUFFIER & C.ª; rua S. Pedro, 128 — Rio de Janeiro. (10270)

Banco Mercantil do Rio de Janeiro
67, Rua Primeiro de Março, 67
Presidente interino — **Leonidas Detsi.**
Director — Agenor Barbosa
Banco de Depositos e Descontos
FAZ TODAS AS OPERAÇÕES BANCARIAS 8410

ACTOS FUNEBRES

Herminia Novaes

Sua familia agradece penhoradissima a todas as pessoas, que se dignaram acompanhar o funeral, o vem convidal-as para assistirem á missa de setimo dia, que pelo eterno repouso da sua querida e inolvidavel HERMINIA NOVAES, faz celebrar no altar-mór da egreja do Sacramento, sabbado, 19 do corrente, ás 10 horas, pelo que desde já lhes hypotheca a sua gratidão. (E 12274)

Ilka Moutinho

(30º DIA)

Manoel Fontes Moutinho, esposa, filhos e genro convidam seus parentes e amigos para assistirem á missa que pelo eterno repouso da alma de sua filha, irmã e cunhada ILKA MOUTINHO mandam celebrar amanhã, sexta-feira, 18 do corrente, ás 9 1/2 horas, no altar-mór da egreja de S. Francisco de Paula, confessando-se desde já agradecidos. (E. 12.316.)

D. Marcellina Luzia da Conceição

Antonio Luiz Marinho penhorado agradece e convida as pessoas que compareceram ao enterramento de sua esposa D. MARCELLINA LUZIA DA CONCEIÇÃO, para assistirem á missa de setimo dia que por sua alma será celebrada no dia 19 do corrente, ás 9 horas, na matriz do Engenho Novo, pelo que desde já se confessa summamente grato. (E. 12.277.)

Alice Marinho Soares d'Albergaria

José F. Soares d'Albergaria e filhos, Mathilde Marinho da Cunha e filhos, Alvaro Marinho da Cunha e familia, Antonio da Costa Lage e familia, Romeu Figueiredo Leite e familia, Alvaro Gama Junior e familia convidam os seus parentes e pessoas amigas para assistirem á missa de setimo dia de sua nunca esquecida e extremosa esposa, mãe, filha, irmã e cunhada ALICE MARINHO SOARES D'ALBERGARIA que será celebrada no altar-mór da egreja de S. Francisco de Paula, sabbado, 19 do corrente, ás 9 horas, pelo que desde já agradecem e se confessam eternamente gratos a todas as pessoas que assistirem a esse piedoso acto. (E. 11.882.)

Maria Emilia Moreira de Azevedo

Sua mãe, filhas e irmãos convidam os parentes e pessoas de sua amizade para assistirem á missa de setimo dia que mandam celebrar hoje, quinta-feira, 17 do corrente, ás 9 horas, na egreja do Carmo, pelo que desde já se confessam summamente gratos. (E. 12.149.)

Joaquim José de Lemos

FALLECIDO EM VIZEU — PORTUGAL

José da Silva Bastos, Philomena Amelia Bastos, Manoel Ferramenta Filho convidam as pessoas de suas relações e amizade para a missa de trigesimo dia que por seu pranteado sogro, pae e avô JOAQUIM JOSE' DE LEMOS mandam celebrar amanhã, sexta-feira, 18 do corrente, ás 9 horas, no altar-mór da matriz de Santa Rita, confessando-se desde já immensamente reconhecidos. (E. 11.921.)

Abilio de Moraes Sodré

A viuva Hedwiges de Brito Sodré, filhos, mãe e demais parentes penhorados agradecem ás pessoas que acompanharam os restos mortaes de seu idolatrado esposo, pae e filho ABILIO DE MORAES SODRE' e de novo convidam para assistirem á missa de setimo dia, que será celebrada hoje, quinta-feira, 17 do corrente, ás 9 1/2 horas, na egreja do Espirito Santo, Estacio de Sá. Antecipam agradecimentos a todos que comparecerem a esse acto de religião e caridade. (E 11886)

Amalia Victoria Pereira

Adelina Laura Pereira Guimarães, Ambrosina Rosalina Pereira, Mathias Pereira e senhora convidam os demais parentes e amigos para assistirem á missa de setimo dia que por alma de sua prezada tia AMALIA VICTORIA PEREIRA mandam celebrar amanhã, sexta-feira, 18 do corrente, ás 9 horas, na matriz do Sacramento. Desde já antecipam os seus agradecimentos. (E. 11.935.)

Herculano Ferreira Gomes

Gloria Nogueira Gomes, Antonio Ferreira Gomes e familia, Manoel Ferreira Gomes e senhora, José Ferreira Gomes e senhora convidam os parentes e amigos de seu querido esposo, irmão, cunhado e tio HERCULANO FERREIRA GOMES para assistirem á missa de trigesimo dia que fazem celebrar hoje, quinta-feira, 17 do corrente, ás 9 horas, na egreja de S. João Baptista da Lagoa, e por esse acto de caridade desde já agradecem. (E. 11.835.)

Achilla de Carvalho Arnaud

Flora de Carvalho Arnaud, Flora Arnaud de Saldanha da Gama e seus filhos, Magdalena de Carvalho Arnaud, Alice Arnaud Lopes Pereira e seu filho, Luiz Gonzaga d'Azevedo e Mello, sua mulher e filhos e Manoel Carneiro Nogueira da Gama e sua mulher agradecem a todos que se dignaram acompanhar os restos mortaes de sua filha, irmã, cunhada e tia ACHILLA DE CARVALHO ARNAUD e de novo os convidam bem como a todos as demais pessoas de sua amizade para assistirem á missa de setimo dia que em suffragio de sua alma mandam rezar hoje, quinta-feira, 17 do corrente, ás 10 horas, na Candelaria. (E. 11.815.)

Zulmira Montenegro de Souza

José Montenegro de Souza, sua mulher e filha, Jopson de Oliveira Guimarães, senhora e filhas, Marialva, Adelina, Roberto, Edmundo e João, Adelina Ribeiro Queiroz, José Gomes Ribeiro e familia, José Alves Machado e Maria Montenegro Machado, seus sobrinhos e primos agradecem a todas as pessoas que acompanharam os restos mortaes de sua sempre lembrada nora, sogra, avó, irmã, cunhada, sobrinha e prima ZULMIRA MONTENEGRO DE SOUZA e os convidam para assistirem á missa de setimo dia que pelo descanso de sua alma mandam celebrar amanhã, sexta-feira, 18 do corrente, ás 9 horas, na egreja do Carmo, pelo que desde já agradecem. (E. 11.811.)

Coronel Itricleo Narbal Pamplona

FALLECIDO EM NICTHEROY

O coronel Candido José Pamplona, sua esposa e filhos, Rita Pamplona Dollinger e seu marido, capitão Herminio Castello Branco e filhas, Anna Pamplona Nava Feijó, Maria Pamplona d'Arruda (ausentes), Carmen Pamplona Pereira Franco, seu esposo e filho, Zelia Pamplona Machado, seu esposo e filhos e demais parentes penhorados agradecem a todos aquelles que se dignaram de acompanhar até á ultima morada os restos mortaes de seu [illegible] e querido pae, irmão, avô, [illegible], sogro e cunhado coronel ITRICLEO NARBAL PAMPLONA e [illegible] que por alma do finado se [illegible] rezada uma missa, hoje, quinta-feira, 17 do corrente, ás 9 1/2 horas, na [illegible] de N. S. da Candelaria, agradecendo antecipadamente aos que comparecerem a este acto de religião. (E. 11.728.)

Hermengarda Drummond Costa

Maria Izabel Drummond de Magalhães e filhos, Antonio Maria de Magalhães, agradecem ás pessoas que acompanharam o enterro de sua inesquecivel filha, irmã e enteada HERMENGARDA DRUMMOND COSTA e convidam para assistirem á missa de setimo dia que mandam rezar por sua alma, no dia 18 do corrente, sexta-feira, ás 10 horas, na egreja de S. Francisco de Paula, pelo que renovam os seus agradecimentos. (E. 11.786.)

Maria Augusta Carreira da Silva

Julio Carreira da Silva convida seus parentes e amigos para assistirem á missa que pela sua alma manda rezar amanhã, sexta-feira, 18 do corrente, ás 8 horas, na egreja de Santa Rita, agradecendo desde já. (E. 11.925.)

Anna Conde

Alfredo Conde e mais parentes vem agradecer penhorados a todas as pessoas que se dignaram assistir á missa em suffragio da alma de sua saudosa mãe, sogra e avó ANNA CONDE. (E. 12.315.)

Colmar

AGRADECIMENTO

Rudemente feridos pelo fallecimento tão prematuro do enteinho encantador, adoravel, que fôra nosso idolatrado filhinho e sobrinho COLMAR, com quatro annos e cinco mezes de edade, tão cheio de vida e de alegria, não sabemos como pagar aos parentes, pessoas de amizade e incansaveis visinhos a participação sincera na dôr que despedaça o nosso coração angustiado, quer velando o corpinho do nosso innocente, mas tão desditoso COLMARZINHO, quer fazendo-o chegar á sua tetrica e ultima morada, quer, emfim, por meio de telegrammas, cartões e visitas. Muitas foram as flores que tão boa gente lhe trouxera, como muitas foram tambem as lagrimas que se juntaram ás que tão amargo transe nos tem feito verter!... A todos hypothecamos apenas sincera e eterna gratidão. — Alberto de Medeiros e senhora, e Julia de Medeiros. (E. 11.970.)

"FLORICULTURA BARBACENA" Assembléa 113. T. 1837. C. Corôas e Palmas de flôres naturaes por preços modicos. (253.)

V. S. IGNORA A CAUSA DE VOSSA FALTA DE SAUDE?

E' porque vosso estomago não tem livre funcção.

Porque não experimenta as pastilhas ALOCAPSICUM?

Farão desapparecer todos os males de DYSPEPSIA, que se manifestam com FALTA DE APPETITE, MÃO GOSTO NA BOCA, MÃO HALITO, DOR DE CABEÇA, DOR DE ESTOMAGO, PRISÃO DE VENTRE, BILIOSIDADE, CONSTIPAÇÃO, etc.

A' venda nas Drogarias: GRANADO & Cº, RODOLPHO HESS & Cº., J. M. PACHECO.

Peçam hoje mesmo as amostras gratis, enviando porem para as despezas 600 rs. em sellos á H. Coupé — Caixa 418. Departamento M. C. Rio de Janeiro. (13559)

Doenças do pulmão —Dr. F. Catão, do Hospital dos Tuberculosos, Docente da Faculdade de Medicina do Rio de Janeiro; rua Sete de Setembro 58, consultas das 13 horas em deante. Teleph. 4.519, C. (9706)

Estatuas de bronze

Compram-se estatuas de bronze artistico e legitimo, no beco da Carioca n. 28, telephone Central n. 5679, com Bahia. (E. 11.904.)

Bengala perdida

Gratifica-se a quem entregar uma bengala perdida no trem de suburbios que saiu da Central no dia 16, ás 6.30 da tarde. Rua Carolina n. 36, Rocha. (E. 11.948.)

CADEIRAS DE DENTISTA

Compram-se, na rua S. José n. 122, 1º andar. (13.225.)

Escola de córte, bordados e pintura

Ensina-se a cortar por figurinos, apenas com 25 lições, por systema moderno e pratico. Fazem-se moldes sob medida, bordados á mão e em alto relevo, com agulha moderna, alta novidade. Pirogravura; flores em qualquer estylo; pinturas diversas e ceramica. Rua Gonçalves Dias n. 56. (E 12240)

Doenças de ouvidos, garganta, nariz e boca — Cura garantida e rapida do OZENA (fetidez do nariz) processo inteiramente novo

DR. EURICO DE LEMOS

professor livre dessa especialidade na Faculdade de Medicina do Rio de Janeiro. Consultorio: rua da Assembléa n. 63, sobrado, das 12 ás 6 da tarde. (E 11873)

DINHEIRO

Empresta-se sob hypotheca, antichrese, etc., em 48 horas. Faz-se inventarios, adeanta-se custas. Trata-se de montepio e contas no Thesouro. — 138, Rua do Rosario — Dr. Canabarro. (E 12280)

AUTOMOVEL

Vende-se um double phaeton, 7 logares, 40 H. P., em perfeito estado. Ver na garage Federal, á rua Senador Euzebio n. 24, das 12 ás 3 horas. (E. 12.307.)

CHACARA

Vende-se uma superior no Estado do Rio, E. F. C. B., distante duas horas da capital, trens rapidos para o Rio e S. Paulo, vivenda confortavel, agua excellente, bello pomar com todas as fructas, dando boa renda já. Clima muito salubre. Para mais informações e tratar, com o sr. Delphim Neves, á rua Senador Euzebio n. 30. (E. 12.297.)

GUARDA-LIVROS

Alberto Adelino Vianna aceita escriptas avulsas nas horas que tem disponiveis. Rua Augusto Severo n. 32, Rio. (E. 12.295.)

PIANOS

Compram-se pianos e pianolas no beco da Carioca n. 28. Tel. Central n. 5.679. O Bahia é quem melhor paga. (E. 11.923.)

(Cole Aero-Eight)

Maximo serviço

Minimo custeio

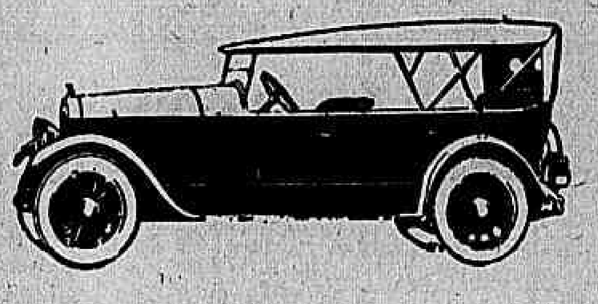

Muito bonito

Muito confortavel

Em exposição

Rua São Bento, 19

Leon Israel & C.

Telephone Norte 1712 10547

PAPEL

De seda e parafinado, branco e de côres — Papel aspero, cartões marfim e Bristol, papelão sueco, branco e pardo. GRANDE STOCK

A MERCANTIL SUECO-BRASILEIRA

SJÖSTEDT & C.

RUA GENERAL CAMARA, 84 (13146)

NOVO TRATAMENTO DAS MOLESTIAS DO PEITO agudas ou chronicas

TOSSE, CONSTIPAÇÕES, BRONCHITES, ASTHMA, CATARRHOS, TUBERCULOSE ESCARROS DE SANGUE com o

KREOFOS NOVAT

Atacado: NOVAT, Pharmaceutico, em MACON (França) e em todas as Pharmacias. EXIJAM A MARCA

(12729)

Espartilhos e Cintas

De qualquer modelo fabrica-se sob medida, com perfeição e economia, na fabrica laureada com Diploma de Honra e medalha de ouro, ha 20 annos estabelecida á rua da Assembléa n. 107. (13110)

TOSSES — CATARRHO

CARDUS BENEDICTUS ANTI-CATARRHAL GRANADO

BRONCHITE — INFLUENZA

(13442)

HEMORRHOIDAS

Curam-se radicalmente, sem intervenção cirurgica, com a *Mamillina*. Uma unica applicação faz desapparecer a irritação dos mamillos e as dôres. A' venda em todas as pharmacias e drogarias. Pote, 4$000; pelo correio, 5$000. Deposito geral: Perestrello & Filho, rua Uruguayana, 66. (0760)

SITIO

Vende-se superior, boa casa de morada, amplos terrenos para pasto ou cultura, grande pomar; rende por anno 4 contos. Rua d. Porciuncula n. 56, Sete Pontes, S. Gonçalo, bonde electrico ao portão, 30 minutos das barcas. (E. 12.299.)

Estação do Meyer

Aluga-se, com contrato, para qualquer negocio (excepto botequim e bilhares), o predio da rua dr. Archias Cordeiro n. 293, canto da rua Carolina Meyer, em frente ao ponto dos bondes, no melhor logar dos suburbios para negocio; a proprietaria fará as obras de reconstrucção, de accordo com o negocio a que se destinar. Offertas á rua Marques Leão n. 27, Engenho Novo, das 16 horas em deante. (E. 12.293.)

Sabinas ou letras do Thesouro

Compra o corretor Moniz, á rua General Camara n. 26, loja. Tel. Norte n. 2.743, pagando o capital, os juros vencidos e mais 1 % de agio. (E. 12.312.)

Minha senhora

Quereis ver a vossa familia livre das perigosas doenças infeccionantes? Procedei á limpeza do vosso domicilio com o poderoso desinfectante

Encontra-se á venda em todas as pharmacias, lojas de ferragens e armazens de 1ª ordem. 9450

EMPREGADO

Precisa-se de um empregado de conducta afiançada, brasileiro ou portuguez, de 18 a 20 annos de edade, que tenha boa pratica para angariar freguezia para casa de varejo de sortimento variado e que entenda de escripta para fazer serviços de guarda livros; paga-se de 100$ a 200$, livres mensaes. Quem pretender dirija-se por carta a Paulo Machado, Pirapóra, Minas. (E. 9.182.)

KADIDJA Parfum Révé ORIZA-LEGRAND — PARIS (12726)

PERFUMARIAS FINAS

QUALIDADE GARANTIDA A PREÇOS SEM CONFRONTO — na — A' GARRAFA GRANDE 66, Rua Uruguayana, 66 (1742)

Optica Brasil

Oculos e pince-nez, lunetas de todas as qualidades por preços sem competidor. Exame de vista, gratis e officina para concertos, cutelaria fina. 54, Rua da Assembléa 54 (C5882)

Dinheiro em 4 horas

Aos funccionarios publicos, activos aposentados, pensionistas do Thesouro. Fazem-se quitações. Largo São Francisco n. 8, (sobrado da photographia). (E. 12.110.)

"INVISIVEIS"

S. B. Caridade e Virgem Maria. Qualquer pessoa que depois de muitos cuidados com a sua saude, não tenha conseguido melhoras satisfatorias, deve pedir uma consulta á Sociedade Beneficente acima, para obter o beneficio desejado.

E' preciso mandar o nome, filiação edade, endereço e um enveloppe sellado para resposta. Cartas para a caixa postal 1016, Rio de Janeiro. (13005)

Cor natural aos cabellos

Obtem-se com o uso da Tintura EUNICE a cor preta, castanho escuro e castanho claro. Caixa, 10$, pelo Correio 12$000, á venda nas perfumarias, drogarias e pharmacias e no deposito geral, rua do Theatro n. 9. Perfumaria Silva — Tel. Central 1368. (9506)

FLORISTAS

Precisam-se e de aprendizes. Rua de S. Pedro n. 120. (E. 12.016.)

RODA DA FORTUNA

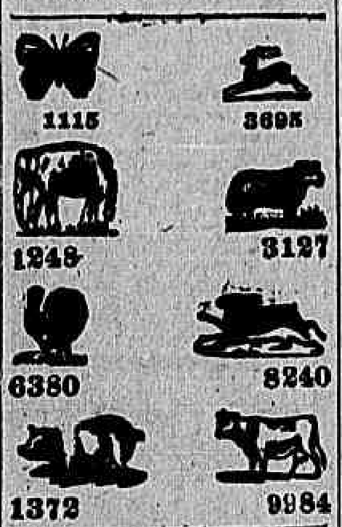

Fluminense	949
Operaria	455
Noite	353

NICTHEROY, 16 — 7 — 919. V. P. (E 11955)

A GARANTIDA 415

A NOITE 762

AGAVE 620

A CARIDADE 624

A REAL 389 (E. 11952)

Garantia	864
Caridade	208
Agave	122

16 – 7 – 1919. — E. N. (E 11953)

Suburbana

A.	292
M.	212
R.	988

Em 16 — 7 — 919.

Aguia de Ouro

A.	590
M.	744
R.	264

Em 16 — 7 — 919. (E. 11933)

Rio Mensageiro

Junto a este jornal — entrega volumes a domicilio e recados urgentes e garantidos. Tel. C. 58. (E 10392)

GRANDE HOTEL

LARGO DA LAPA

Casa para familias e cavalheiros de tratamento. Optimos aposentos, ricamente mobilados de novo. Ascensores, telephone em todos os andares, ventiladores e cozinha de 1ª ordem. End. Telegr. "Grandhotel". (539)

Em Medicina o Juiz é o Medico

Diz o dr. Carlos Bernardes, medico pela Faculdade de Medicina do Rio de Janeiro e clinico de nomeada:

"Attesto que tenho empregado como medicamento interno, no tratamento de syphilis, e sempre com o melhor resultado, o excellente preparado ELIXIR DE INHAME GOULART, que reune á sua acção curativa perfeita tolerancia por parte dos doentes.

Oliveira, 5 de abril de 1918.

(a) Dr. *Carlos Bernardes*. (5337)

Pintura de cabellos

Mme. Ribeiro, particularmente, tinge cabellos com um preparado vegetal inoffensivo, de sua propriedade. Trabalha tambem com Henné; Rua S. José n. 67, sob., proximo á Avenida — Tel. 1.289 Central. (13126)

GONORRHÉAS

cura infallivel em 3 dias, sem dôr, usando GONORRHOL. Garante-se a cura completa com um só frasco. — Vidro, 3$000; pelo Correio, 5$500. Deposito geral: Pharmacia Tavares, praça Tiradentes, 62 — Rio de Janeiro. (7131)

Passagem para Europa

Dá-se 20 % de luvas a quem ceder uma passagem em primeira classe, para Barcelona ou Vigo, no primeiro vapor que sair para a Europa. Trata-se á rua Padre Roma n. 41, Engenho Novo — Bonde Lins de Vasconcellos. (E 12192)

FORTALECENDO

Restabelece todas as funcções o *Vinho Tonico Phosphatado das Tres Quinas Bittencourt*. 111, R. Uruguayana, 111 (8413)

Convém a todos

saber que o "Tridigestivo Cruz" é o unico remedio approvado pela Directoria de Saude Publica, que cura as molestias do estomago e intestinos. Assembléa, 75. (4074)

GUERRA AO FRIO E A' CARESTIA

SO' ESTE MEZ

Grande Venda de Occasião

Verdadeiro reclame - Velludo chiffon, bem largo e fino, todas as côres, metro 7$800

Flanella Belga, lindos padrões, artigo superior - Reclame, metro...... 1$750

Especial morim cretonne, grande largura. Peça 15$800

Cachemir ingleza, padrões modernos enfestada. Côrte para vestido 15$800 -- 19$800 Reclame

Tricotine ingleza, enfestada, todas as côres -- **Reclame**, mt°... 6$000

Mousseline de cordão, padrões mimosos e chics, bem largo, metro ... 1$200

Meias finas sem costuras, pretas, brancas e de côres. **E' só de mão**, par...... 2$000

Chita cretonne italiana, cores firmes. Grande largura, metro. 1$200

Gabardine, tricotine, melrouse, bengaline, gersey de pura lã, a preços de verdadeiro reclame.

Colchas em cores, bem grandes, adamascadas. Assombro -- 12$800

Cintas elasticas, modelo chic, toda de puras barbatanas, quatro ligas, 7$900, 15$500 e 18$000

Colletes modernos, cintura curta puras barbatanas, quatro ligas, 9$900 e 17$500

Gabardine Radium. **Ultima moda**, para inverno, côrte para vestido 17$500

Flanella, côres lisas, encorpada, todas as côres, a preços de pasmar.

Superior morim fino para camizas muito largo. Peça ... 24$500

Cachemir escossez, enfestado, lindos padrões -- Admirem, réis.. 4$800

Atoalhado meio linho adamascado branco e cores para mesa, metro ... 3$600

Percaline franceza, padrões lindos para camisas, côres firmes. Metro ... 1$600

Fustão estampado de cordão, padrões lindos - Reclame, metro.... $900

Puro linho enfestado, todas as côres, para vestido - **Reclame**..... 3$600

Casimira enfestada, largura 1,50, pura lã, metro, 6$800, 8$500 e...... 14$000

Colchas brancas em fustão, para solteiro -- Reclame, réis...... 7$200

Colchas em tricot, para solteiro, réis...... 4$800

Manteaux em casimira, pura lã, modelos elegantes e chics a 38$, 45$, 55$ e..... 62$000

Boás de pelles e pennas, diversos tamanhos, artigo rico, a começar de réis.... 22$000

Ricas boás de pelles, para creança, todas as côres... réis...... 7$800

ESPECIALIDADE DA CASA

Enxovaes completos para noivas: 200$000, 180$000, 170$000, 160$000, 150$000, 100$000, 90$000, 85$000, 75$000, 70$000, 65$000, 60$000 e **50$000**

AO PALACIO DAS NOIVAS

URUGUAYANA, 83

Canto da rua Buenos Aires

Antiga do Hospicio

Telephone 2875 Norte — Rio de Janeiro

(12542)

PHARMACIA

Precisa-se de um rapaz com pratica de pharmacia e que tenha boa calligraphia e que abone a sua conducta; trata-se na drogaria Silva Barbosa, á rua do Hospicio n. 149, com o sr. Souza. (E. 12.219.)

DORMITORIO

Vende-se um ricamente trabalhado em madeira, Gonçalo Alves, com marmores rosa e espelhos biselados perfeitamente novo, de particular que se ausenta. Rua Aristides Lobo n. 75, Estacio. (E. 11.842.)

VERMIOL RIOS

SALVADOR DAS CREANÇAS

E' o unico VERMIFUGO-PURGATIVO de composição exclusivamente vegetal, que reune as grandes vantagens de ser positivamente INFALLIVEL e completamente INOFFENSIVO.

Póde-se, com toda confiança, administral-o ás creanças sem receio de incidentes nocivos á saude. Sua efficacia e inoffensividade estão comprovadas por milhares de attestados de abalisados medicos e humanitarios pharmaceuticos.

A' venda em todas as pharmacias e drogarias. Depositarios: Silva Gomes & C., rua S. Pedro, 42. (E. 4025)

TENDINHA

Traspassa-se uma tendinha, no melhor ponto dos suburbios; para informações com o sr. Gonçalves, á rua Manoel Victorino n. 64, das 8 ás 10, ou das 12 ás 16 horas. (E. 12.137.)

Officina de pianos

Precisa-se de um lustrador bom e officiaes para concertos. Paga-se bem e exigem-se referencias. Para apresentar-se na rua das Marrecas n. 18, das 8 ás 12 horas. (E. 11.661.)

XAROPE PEITORAL de ANGICO COMPOSTO

Cura Tosses, Bronchites Agudas ou Chronicas, Catarrhos, Constipações, Influenza, Asthma, Coqueluche, defluxo, etc.

Vende-se em todas as Pharmacias e Drogarias. Deposito: Phª. Bragantina, rua Uruguayana, 105.

(4338)

Aos Srs. Dentistas

Um collega com gabinete electrico (moderno), estando mal localizado, procura um compartimento de frente, em ruas centraes. Informações: rua da Carioca n. 50, com o sr. Pedro, (joalheiro). (E. 12.210.)

Piano Steinweg

Vende-se um luxuoso deste acreditado autor allemão, com magnificas vozes, grande modelo, cordas cruzadas, cepo metalico, sem uso algum, de particular, na rua Aristides Lobo n. 75, Estacio. (E. 11.843.)

IMPOTENCIA

Cura radical, pela electricidade em sua propria residencia

DR. M. T. SANDEN

RUA DA QUITANDA 51 — 1º andar — sala 2 — Rio de Janeiro — Informações gratis, verbaes ou por carta das 10 da manhã ás 6 da tarde. Caixa Postal 903. (E 11761)

-:- LOTERIAS -:-

LOTERIA DO ESTADO DE S. PAULO

Resumo dos premios da 985ª extracção, 11ª loteria do plano n. 47, realizada em 15 de julho de 191.

30311	15:000$000
70454	1:500$000
17410	1:000$000

PREMIOS DE 300$000

15245 62240

PREMIOS DE 250$000

18746 26433 42493 43396 70323 77159

PREMIOS DE 200$000

9258 9555 17251 19372 25256 34056 43510 47801 56096 61673 64643 75341

PREMIOS DE 100$000

5120 9323 17787 19325 21501 23972 24375 25843 30908 39805 41399 44034 45157 49386 55300 64475 70044 74831 75134 77377

APPROXIMAÇÕES

30310 e 30312	150$000
70453 e 70455	50$000

DEZENAS

30311 a 30320	20$000
70451 a 70460	10$000

CENTENAS

30301 a 30400	5$000

Todos os numeros terminados em 1, têm 1$000.

O fiscal do governo — Dr. *Joaquim J. Silva Pinto*.

Os concessionarios: — J. Azevedo & Companhia.

A autoridade policial: — dr. *Castellar Gustavo*.

LOTERIA DO RIO GRANDE

Extracção de 15 de julho de 1919 resultado por telegramma:

7003 Rio	80:000$000
5967 Rio	1:000$000
15808 Rio	1:000$000
16178 Rio	1:000$000
17689 S. Paulo	1:000$000

Loteria da Capital Federal

Resumo dos premios da Loteria da Capital Federal, extraida em 16 de julho de 1919.

67243 (Capital)	25:000$000
33225	2:000$000
17404	1:000$000
63599	1:000$000
65617	1:000$000

PREMIOS DE 200$000

34327 30513 39294 29407 55354 50827 59885 59929 24711 23704 48760 60102 57851 54445 14492 50158 39061 57659 41407

PREMIOS DE 100$000

75214 1565 19658 10116 23163 35278 8570 726 77026 48584 59206 25053 37220 6063 20059 55429 1107 71594 6981 53129 61609 32108 62188 40887 10676 41527 50089 70236 51585 53607

APPROXIMAÇÕES

67242 e 67244	200$000
33224 e 33226	100$000

DEZENAS

67241 a 67250	40$000
33221 a 33230	20$000

CENTENAS

67201 a 67300	12$000
33201 a 33300	8$000

Todos os numeros terminados em 43, têm 4$000; todos os numeros terminados em 3, têm 2$000; exceptuando-se os terminados em 43.

O fiscal do governo da União, *Manoel Cosme Pinto*; O director assistente, dr. *Antonio Olyntho S. Pires* vice-presidente; O escrivão, *Firmino de Cantuaria*.

COMPANHIA DE LOTERIAS NACIONAES DO BRAZIL

Extracções publicas, sob a fiscalisação do Governo Federal ás 2 ½ e aos sabbados ás 3 horas, á

RUA VISCONDE DE ITABORAHY, 45

HOJE -:- 345-131ª -:- HOJE

20:000$000

POR 1$400, EM MEIOS

DEPOIS DE AMANHÃ — A'S 3 HORAS DA TARDE

354 — 30ª

50:000$000

POR 3$500, EM QUINTOS

SABBADO, 9 DE AGOSTO — A'S 3 HORAS DA TARDE.

303 — 8ª

GRANDE E EXTRAORDINARIA LOTERIA

200:000$000

Preço do bilhete inteiro 16$000, em vigesimos.

Os pedidos de bilhetes do interior devem ser acompanhados de mais 700 réis para o porte do Correio e dirigidos aos agentes geraes: NAZARETH & C., RUA DO OUVIDOR N. 94, CAIXA N. 817. End. Teleg. LUSVEL e á casa F. GUIMARÃES, RUA DO ROSARIO N. 71, esquina do beco das Cancellas, Caixa do Correio n. 1.273.

LOTERIA DE SÃO PAULO

Sob a fiscalisação do Governo de S. Paulo

60:000$0000

AMANHÃ — POR 9$000

Concessionarios: J. AZEVEDO & C.ª --- S. Paulo

A' VENDA EM TODA PARTE.

(12557)

Loteria do Estado do Rio

Systema de urnas e espheras — Fiscalisada pelo Governo do Estado

—:— NOVOS PLANOS —:—

— AMANHÃ —	— TERÇA-FIERA —
10:000$000	12:000$000
Inteiros, á . . 800 rs.	Inteiro, á . . . 800 Rs.
Quartos, á . . 200 rs.	Quartos, á . . 200 Rs.

— VENDE-SE EM TODA PARTE —

Os premios são pagos á rua Visconde do Rio Branco n. 499. —NICTHEROY. (13003)

RAIOS X

Consulta com exame pelos Raios X, 20$000, para o diagnostico e tratamento das doenças do estomago, intestinos, figado, pulmões, coração, rins, ossos, etc. — Photographias. — DR. JORGE A. FRANCO, Especialista. 15 Largo da Carioca, de 1 ás 6, todos os dias. Tel.: C. 3128.

Já se acha á venda o novo Codigo—"Western Union Telegraph Code"

Edição de 5 letras, 380.000 phrases. O unico codigo com affirmativo e negativo, assim como a primeira e terceira pessoas. E' a ultima palavra em Codigo Telegraphico. Pedidos ao agente: Rinder, á rua Senhor dos Passos n. 70. Telephone Norte n. 4.654. (13.511.)

VIAS URINARIAS

DR. EMILIO SA'

Monitor do Hospital Necker, de Paris, com longa pratica na Europa e no Paiz. Tratamento moderno da blenorrhagia, cystites, prostatites e urethrites chronicas. Installação completa de electricidade medica para os casos da especialidade. Cons.: Assembléa, 39, 1 ás 5. Teleph. C. 4312. Res.: Av. Atlantica, 1034. Tel. Ip. 136. (E 9153)

"Culto Africano"

De sciencias occultas, constituido de accordo com as leis brasileiras. Rua João Caetano n. 69. (E 10175)

S. B. Mediuns Homœopathicos

— A todos que soffrem de qualquer molestia, esta sociedade beneficente remette diagnostico. Só mandar nome, edade, residencia, profissão e enveloppe sellado para a resposta. Caixa Postal 509. (E 9255)

OURO

Prata, platina, brilhante e cautelas do Monte de Soccorro, compram-se e pagam-se bem; na praça Tiradentes n. 64. — CASA GARCIA. (727)

Unhas brilhantes

Com o uso constante do Unholino, as unhas adquirem um lindo brilho e excellente cor rosada, que não desapparece ainda mesmo depois de lavar as mãos diversas vezes. Tijolo 1$000, pelo correio 1$500. Pó, 1$500, pelo correio, 2$000. Verniz, 2$000, pelo correio, 2$500. Pasta, 2$500, pelo correio, 3$000. Na "A Grrafa Grande," rua Uruguayna, 66. Em Nictheroy, Drogaria Barcellos. Em Campos, Pharmacia Pacheco. (9739)

JOIAS

Ouro, prata e platina, compram-se e pagam-se melhor que qualquer outra casa; Casa Oliveira; r. dos Andradas 54, tel. Norte 4.772, Caixa Postal, 1.308. (E 12211)

Coqueluche e tosse

Cura rapida com o Xarope de Cecropina. Vende-se á rua de S. Leopoldo n. 15, Cidade Nova. (E 8921)

CACHORROS

A lepra, sarna, gafeira, darthros e todas as manifestações malevolas da pelle, nos cachorros, cavallos, gatos e nas varias especies de gado, são curadas com o "Sabão Dogue". Este sabão mata os piolhos, pulgas, bernes, bicheiras e os carrapatos nos animaes. Lata 2$500, pelo correio, 3$500.

A' venda na "A Garrafa Grande", á rua Uruguayana, 66, do Perestrello & Filho, e em todas as perfumarias pharmacias e drogarias. Em Nictheroy, drogaria Barcellos. Em Campos, Pharmacia Pacheco. (9733)

ESTOMAGO

Tridigestivo Cruz, é o unico remedio que cura as doencas do estomago e intestinos. Drogaria e pharmacias. Vidro, 2$500. (4076)

ODEON -

Companhia Brasil Cinematographica
Capital 1.000:000$000
Séde: Rio de Janeiro-Avenida Rio Branco 137
Director Presidente : F. SERRADOR

SELECT SP PICTURES

a mais nova fabrica americana — que já nos deu duas maravilhas produzidas ainda neste anno de 1919 com **ALICE BRADY** em "Presa em suas mãos", e **CLARA KIMBALL** em "Marionettes",

SELECT PICTURES

a fabrica que se firmou pelos seus productos, e tambem pela mise-en-scene de seus films, sempre bellos e luxuosos, com mulheres lindas e celebres.

HOJE — Apresenta-nos mais uma estrella de primeira grandeza

NORMA TALMADGE

no romance magnifico, no drama lindo

AS DUAS MULHERES

do esplendido romance do mesmo nome, de RUPPERT HUGHES

Norma Talmadge — não precisa de apresentação — Ella é uma vencedora na téla e nos corações, mas este seu trabalho tem alguma coisa **mais admiravel** que merece attenção

Em um **papel duplo**, a linda e elegante artista não só nos mostra o seu talento soberbo, como tambem dois graus de belleza em que se nos apresenta : — Num ella é a mulher singela e bôa, com belleza de anjo na face pallida ; no outro a sua belleza é satanica, na irradiação do seu olhar felino, no rictus do seu labio que pede beijos, no gesto da mulher feita para o prazer e para o ouro.

No desempenho admiravel deste grande film temos tambem ao lado da bella

Norma Talmadge

os dois elegantes typos do sexo forte

Stuart Holmes

já consagrado em varios films exhibidos nesta capital e

EUGENE O'BRIEN

um dos mais sympathicos artistas americanos

MUTT E JEFF

dão-nos hoje mais um trabalho estupendo de BUD FISHER, da FOX FILMS

Os morteiros e seus effeitos

SEGUNDA-FEIRA — Só na Segunda-feira — **Final magnifico** — com 3 episodios, de **Mulher e Vingança** — UM UNICO DIA.

TERÇA-FEIRA — **Programma novo.**

ALICE JOYCE a estimada artista, que tem em cada espectador um admirador vae dar-nos **Cherchez La Femme** — Bello romance da grande marca BLUE RIBBON.

CINE BOULEVARD — Peripecias de um noivado, FOX FILM — Cavalleiro phantasma 11ª e 12ª series

CINEMA ANDARAHY - Ubirajára e Stella Maris de **MARY PICKFORD**

Pathé New York
BESSIE LOVE

-PATHE'-

Sunshine Fox Comedy
BILLIE RITCHE

HOJE — BESSIE LOVE — A mais deliciosa e encantadora ingenua dos Estados Unidos, **— HOJE**

NO CASAMENTO DE CAROLINA

(ou AS TRAVESSURAS DE CAROLINA)

V actos PATHE' NEW YORK

Um romance de amor, original, cheio de graça, de imprevisto e de situações comicas em que

Bessie Love

tem ampla opportunidade em demonstrar o talento, a malicia e a belleza de uma menina levada.

CASAMENTO DE CAROLINA

é a aventura de uma menina romantica em volta do seu casamento.

E O QUERIDINHO DA MAMAE

Sunshine Fox Comedy, por BILLIE RITCHE

Uma gargalhada sem fim... — As farças de um delegado poltrão no meio do Sertão. — Aventuras hippicas em que BILLIE RITCHE tira o maximo partido das situações.

E tão arriscadas são as proezas á cavallo, que por vezes lembram TOM MIX. E' a melhor garantia que se possa dar.

CINEMA AVENIDA

Primeiro exhibidor no Brasil dos famosos films PARAMOUNT

HOJE a mais joven, a mais seductora, a mais linda das "estrellas" da formosa constellação da Paramount

LILA LEE

gloriosa aos dezeseis annos apenas, a successora acclamada de Mary Pickford, em uma pellicula de grandes e suaves emoções

O JARDIM SECRETO

Cinco actos que vos deixarão intensa e inapagavel impressão. Uma obra de vigorosa dramaticidade e delicada poesia.

Um programma digno do publico de élite que elegeu o Avenida a sua casa de diversões predilecta

HOJE, emfim, **LILA LEE**, a ultra seductora, radiante flor de mocidade, a artista que será dentre em pouco a vossa predilecta

Brevemente, **WALLACE REID** na sua ultima interpretação e **MARY PICKFORD**, em **REBECCA**

Photographias

Pensa V. S. retratar-se ?

Antes de fazel-o, venha visitar o **New York Studio**, para ver milhares de lindissimas photographias, afim de se convencer que são as melhores executadas no Brasil.

FITZ GERALDO

New York Studio

Entrada — Rua Sete de Setembro n. 93

Tem ascensor

C. 12168

Dominando mais e mais...

CINE PALAIS

Dominando sempre

HOJE não será uma : serão **TRES CELEBRIDADES AMERICANAS :**

Dustin Farnum

Enid Markey

Louise Glaum

Passa a ronda das estrellas, e os cães a ladrar á lua!

Uma obra-mestra da TRIANGLE FILMS :

COMO SE VENCE !

Um poema de emoção e de meiguice, representado por

DUSTIN FARNUM

irmão do celebre **WILLIAM FARNUM**, que tambem apresentaremos brevemente,

ENID MARKEY

insuperavel na representação dos typos das ingenuas amorosas ;

LOUISE GLAUM

incarnação maravilhosa da perfidia feminina !

Qual das tres figuras a mais celebre? Qual a que mais empolga? Qual a que mais seduz?

Continuando a serie de celebridades americanas que apresentamos :

Segunda-feira :

Por Sentença de Deus !

Producção mestra da **Triangle-Films**, intepretada pela enternecedora

:: MARGERY WEISS ::

QUINTA-FEIRA - JACIREMA

ou A PEROLA DO AMAZONAS

Um film dedicado pela **Triangle Films** ao seu publico do Brasil, e posado sob a evocação dos pittorescos scenarios do Amazonas.

Interprete principal : a Grande Mestra das Mestras:

DOROTHY DALTON

Sempre acima de todos os elogios !

HOJE - PARISIENSE - **HOJE**

Um grande espirito a animar uma pellicula de alta emoção, humana e forte

Emile Zola

Cinco actos adaptados de uma das mais celebres novellas do genial escriptor francez

NANTAS

OU

HOMEM E MULHER

Um film que ficará como uma das obras mais soberbas do anno.

Interpretes principaes, duas celebridades da scena muda americana

EDITH HALON

E

LESLIE AUSTEN

a formosissima actriz e o elegantissimo actor

HOJE — NANTAS, OU HOMEM E MULHER — HOJE

Segunda-Feira - Uma gloria da arte, uma artista eminente

ETHEL BARRYMORRE, em LEVANTANDO O VEU

UM FILM METRO. UMA OBRA PRIMA.

AMERICA - Praça Saenz Peña - Hoje Nas Garras do Leão, 17ª e 18ª series. - Profundo Engano. - Sabbado : Gratidão. Rainha Isotta. Sanatorio encrencado

AGENCIA GERAL CINEMATOGRAPHICA C AUDE DARLOT